

КАРТА-ПЛАН ТЕРРИТОРИИ*43:15:100501*

(номер кадастрового квартала (номера смежных кадастровых кварталов), являющегося (являющихся) территорией, на которой выполняются комплексные кадастровые работы)

Дата подготовки карты-плана территории 1 августа 2022 г.**Пояснительная записка****1. Сведения о заказчике***Администрация Лебяжского муниципального округа Кировской области (ОГРН: 1214300009461, ИНН: 4315007470)*

(полное наименование органа местного самоуправления муниципального района или городского округа, органа исполнительной власти города федерального значения Москвы, Санкт-Петербурга или Севастополя, основной государственный регистрационный номер, идентификационный номер налогоплательщика)

Решение об утверждении карты-плана территории № 0340200003322005514-01, от 14 июня 2022 г., выдан (составлен) Администрация Лебяжского муниципального округа Кировской области

(сведения об утверждении карты-плана территории)

2. Сведения о кадастровом инженереФамилия, имя, отчество (при наличии отчества): Тавлуй Сергей ЛеонидовичСтраховой номер индивидуального лицевого счета: 10943301731Контактный телефон: раб.: 256060 доб.: 207; сот.: 89097187620Адрес электронной почты и почтовый адрес, по которым осуществляется связь с кадастровым инженером: ckn43@mail.ru
610046, Кировская обл, Киров г, А.Горбуновой ул, 10 д, 131 квНаименование саморегулируемой организации кадастровых инженеров (СРО), членом которой является кадастровый инженер:
Неккоммерческое партнерство "Балтийское объединение кадастровых инженеров"Номер регистрации в государственном реестре лиц, осуществляющих кадастровую деятельность: 29 724Сокращенное наименование юридического лица, если кадастровый инженер является работником юридического лица:
ООО "Центр кадастра недвижимости"**3. Основания выполнения комплексных кадастровых работ***№ 0340200003322005514-01, от 14 июня 2022 г., выдан (составлен) Администрация Лебяжского муниципального округа Кировской области*

(наименование и реквизиты государственного или муниципального контракта на выполнение комплексных кадастровых работ)

4. Перечень документов, использованных при подготовке карты-плана территории

| № п/п | Наименование документа | Реквизиты документа |
|-------|-----------------------------|---|
| 1 | 2 | 3 |
| 1 | Кадастровый план территории | № ****_**/****_*****, от 3 июня 2022 г. |

[illegible]

[illegible]

[illegible]

[illegible]

[illegible]

[illegible]

[illegible]

[illegible]

[illegible]

| 1 | 2 | 3 |
|-----|--|--|
| 153 | Выписка из ЕГРН об основных характеристиках и зарегистрированных правах на объект недвижимости (земельный участок) | № ****_***/****_*****, от 8 июля 2022 г. |
| 154 | Выписка из ЕГРН об основных характеристиках и зарегистрированных правах на объект недвижимости (земельный участок) | № ****_***/****_*****, от 8 июля 2022 г. |
| 155 | Выписка из ЕГРН об основных характеристиках и зарегистрированных правах на объект недвижимости (земельный участок) | № ****_***/****_*****, от 8 июля 2022 г. |
| 156 | Выписка из ЕГРН об основных характеристиках и зарегистрированных правах на объект недвижимости (земельный участок) | № ****_***/****_*****, от 8 июля 2022 г. |
| 157 | Выписка из ЕГРН об основных характеристиках и зарегистрированных правах на объект недвижимости (земельный участок) | № ****_***/****_*****, от 8 июля 2022 г. |
| 158 | Выписка из ЕГРН об основных характеристиках и зарегистрированных правах на объект недвижимости (земельный участок) | № ****_***/****_*****, от 8 июля 2022 г. |
| 159 | Выписка из ЕГРН об основных характеристиках и зарегистрированных правах на объект недвижимости (земельный участок) | № ****_***/****_*****, от 8 июля 2022 г. |
| 160 | Выписка из ЕГРН об основных характеристиках и зарегистрированных правах на объект недвижимости (земельный участок) | № ****_***/****_*****, от 8 июля 2022 г. |
| 161 | Инвентаризационный план | № б/н, от 10 июня 2001 г. |
| 162 | Документы градостроительного зонирования (Правила землепользования и застройки) | № б/н, от 20 февраля 2017 г. |
| 163 | Фрагмент карты градостроительного зонирования территории Лебяжского городского поселения | № б/н, от 20 февраля 2017 г. |
| 164 | Свидетельство на право собственности на землю | серия РФ-IV КВО-15-09, № 988515, от 13 сентября 1994 г., выдан (составлен) Комитет по земельным ресурсам и землеустройству Лебяжского района |
| 165 | Технический паспорт на жилой дом | № б/н, от 1 марта 2006 г., выдан (составлен) Уржумское бюро технической инвентаризации |
| 166 | Технический паспорт на жилой дом | № б/н, от 21 ноября 2007 г., выдан (составлен) Уржумское бюро технической инвентаризации |

| 1 | 2 | 3 |
|-----|---|---|
| 167 | Технический паспорт на жилой дом | № б/н, от 13 января 1999 г., выдан (составлен) Уржумское бюро технической инвентаризации |
| 168 | Технический паспорт на жилой дом | № б/н, от 18 февраля 2008 г., выдан (составлен) Кировский филиал ФГУП "Ростехинвентаризация-Федеральное БТИ" |
| 169 | Технический паспорт на жилой дом | № б/н, от 19 сентября 2007 г., выдан (составлен) Кировский филиал ФГУП "Ростехинвентаризация-Федеральное БТИ" |
| 170 | Технический паспорт на жилой дом | № б/н, от 17 октября 2008 г., выдан (составлен) Кировский филиал ФГУП "Ростехинвентаризация-Федеральное БТИ" |
| 171 | Технический паспорт на жилой дом | № б/н, от 19 сентября 2007 г., выдан (составлен) Кировский филиал ФГУП "Ростехинвентаризация-Федеральное БТИ" |
| 172 | Технический паспорт домовладения | № б/н, от 30 марта 2012 г., выдан (составлен) Лебяжское представительство КОГУП "БТИ" |
| 173 | Кадастровый паспорт здания | № б/н, от 14 ноября 2010 г., выдан (составлен) Лебяжское бюро технической инвентаризации |
| 174 | Технический паспорт на жилой дом | № б/н, от 14 июня 2007 г., выдан (составлен) Лебяжское бюро технической инвентаризации |
| 175 | Технический паспорт на жилой дом | № б/н, от 19 августа 1990 г., выдан (составлен) Уржумское бюро технической инвентаризации |
| 176 | Технический паспорт на жилой дом | № б/н, от 31 мая 2005 г., выдан (составлен) Уржумское бюро технической инвентаризации |
| 177 | Технический паспорт на жилой дом | № б/н, от 15 февраля 1993 г., выдан (составлен) Уржумское бюро технической инвентаризации |
| 178 | Технический паспорт на жилой дом | № б/н, от 19 августа 1990 г., выдан (составлен) Уржумское бюро технической инвентаризации |
| 179 | Технический паспорт на жилой дом | № б/н, от 19 августа 1990 г., выдан (составлен) Уржумское бюро технической инвентаризации |
| 180 | Технический паспорт на жилой дом | № б/н, от 19 августа 1990 г., выдан (составлен) Уржумское бюро технической инвентаризации |
| 181 | Технический паспорт на жилой дом | № б/н, от 22 октября 1991 г., выдан (составлен) Уржумское бюро технической инвентаризации |
| 182 | Технический паспорт на индивидуальный жилой дом | № б/н, от 27 августа 1990 г., выдан (составлен) Уржумское бюро технической инвентаризации |
| 183 | Технический паспорт объекта индивидуального жилищного строительства | № б/н, от 20 марта 2012 г., выдан (составлен) Кировский филиал ФГУП "Ростехинвентаризация-Федеральное БТИ" |

| 1 | 2 | 3 |
|-----|---|--|
| 184 | Технический паспорт объекта индивидуального жилищного строительства | № б/н, от 21 мая 2010 г., выдан (составлен) Кировский филиал ФГУП "Ростехинвентаризация-Федеральное БТИ" |
| 185 | Технический паспорт на жилой дом | № б/н, от 24 ноября 1990 г., выдан (составлен) Уржумское бюро технической инвентаризации |
| 186 | Технический паспорт на жилой дом | № б/н, от 15 августа 1995 г., выдан (составлен) Уржумское бюро технической инвентаризации |
| 187 | Технический паспорт на индивидуальный жилой дом | № б/н, от 21 августа 1990 г., выдан (составлен) Уржумское бюро технической инвентаризации |
| 188 | Технический паспорт на индивидуальный жилой дом | № б/н, от 11 февраля 2011 г., выдан (составлен) Лебяжское бюро технической инвентаризации |
| 189 | Технический паспорт на жилой дом | № б/н, от 15 августа 1990 г., выдан (составлен) Уржумское бюро технической инвентаризации |
| 190 | Технический паспорт на индивидуальный жилой дом | № б/н, от 21 февраля 2011 г., выдан (составлен) Лебяжское бюро технической инвентаризации |
| 191 | Технический паспорт на жилой дом | № б/н, от 23 апреля 1990 г., выдан (составлен) Уржумское бюро технической инвентаризации |
| 192 | Технический паспорт на жилой дом | № б/н, от 13 апреля 1990 г., выдан (составлен) Уржумское бюро технической инвентаризации |
| 193 | Технический паспорт на жилой дом | № б/н, от 26 марта 2012 г., выдан (составлен) КОГУП "БТИ" |
| 194 | Технический паспорт на жилой дом | № б/н, от 23 сентября 1993 г., выдан (составлен) Уржумское бюро технической инвентаризации |
| 195 | Технический паспорт на жилой дом | № б/н, от 18 апреля 1990 г., выдан (составлен) Уржумское бюро технической инвентаризации |
| 196 | Технический паспорт на жилой дом | № б/н, от 21 ноября 2007 г., выдан (составлен) Уржумское бюро технической инвентаризации |
| 197 | Технический паспорт на жилой дом | № б/н, от 14 июня 2007 г., выдан (составлен) Уржумское бюро технической инвентаризации |
| 198 | Технический паспорт на жилой дом | № б/н, от 19 января 1999 г., выдан (составлен) Уржумское бюро технической инвентаризации |

5. Сведения о геодезической основе, использованной при подготовке карты-плана территории

Система координат МСК-43, зона 2

| № п/п | Название пункта и тип знака геодезической сети | Класс геодезической сети | Координаты, м | | Сведения о состоянии на 18 ноября 2020 г. | | |
|-------|--|--------------------------|---------------|---|---|--------------|-------|
| | | | Х | У | наружного знака пункта | центра знака | марки |

| 1 | 2 | 3 | 4 | 5 | 6 | 7 | 8 |
|---|--|---|------------|--------------|---------|------------|------------|
| 1 | Коровка, сигн. 2 кл. 18.3 м Центр 2 оп | 2 | 450 740,42 | 2 183 509,57 | Утрачен | Сохранился | Сохранился |
| 2 | Лебяжье, сигн. 2 кл. 36.5 м Центр 32 | | 456 536,12 | 2 194 009,05 | | | |
| 3 | Марамзино, сигн. 2 кл. 19.6 м Центр 41 | | 443 885,24 | 2 192 641,27 | | | |
| 4 | Высокое, пир. 3 кл. 7.3 м Центр 2 (23606) | 3 | 439 693,29 | 2 183 127,09 | | | |

6. Сведения о средствах измерений

| № п/п | Наименование прибора (инструмента, аппаратуры) | Сведения об утверждении типа измерений | Реквизиты свидетельства о поверке прибора (инструмента, аппаратуры) |
|-------|--|--|---|
| 1 | 2 | 3 | 4 |
| 1 | Аппаратура геодезическая спутниковая EFT M1 Plus, заводской номер PN 11644371 | Номер: 76892-19. Срок действия: 10.12.2024 | № С-АЦМ/05-03-2022/137548862 от 05.03.2022г до 04.03.2023г. |
| 2 | Аппаратура геодезическая спутниковая (ГНСС-приемник) S-MAX Geo, заводской номер 5727550609 | Номер: 67152-17. Срок действия: 03.04.2027 | № С-АЦМ/12-11-2021/107981629 от 12.11.2021г. до 11.11.2022г. |

7. Пояснения к разделам карты-плана территории

Сведения о заказчике

ООО «Центр кадастра недвижимости» выполняет комплексные кадастровые работы кадастрового квартала 43:15:100501 на основании муниципального контракта № 0340200003322005514-01 от 14 июня 2022 г., заключенного с администрацией Лебяжского муниципального округа Кировской области.

Сведения о кадастровом инженерере

Кадастровый инженер Тавлуй Сергей Леонидович является членом саморегулируемой организации Ассоциация СРО "Балтийское объединение кадастровых инженеров", номер в реестре лиц осуществляющих кадастровую деятельность 29724, СНИЛС 109-433-017-31. Уникальный регистрационный номер члена СРО КИ в реестре членов СРО КИ и дата вступления в СРО - № 510 от 03.03.2016г.

Перечень документов, использованных при подготовке карты-плана территории

Карта-план территории составлялся на основе сведений ЕГРН на территории кадастрового квартала 43:15:100501, на которой выполняются комплексные кадастровые работы. Проект межевания территории на данный квартал не разрабатывался. Для подготовки карты-плана использовались: документы градостроительного зонирования (правила землепользования и застройки); нормативные правовые акты, устанавливающие предельные (максимальные и минимальные) размеры земельных участков; инвентаризационный план от 10.06.2001г.; документы о правах на землю и иные документы, содержащие сведения о местоположении границ земельных участков; технические паспорта на объекты капитального строительства.

В соответствии с п.2 ст.42.7 Федерального закона от 24.07.2007г. №221-ФЗ «О кадастровой деятельности», были направлены извещения о начале выполнения комплексных кадастровых работ по адресам правообладателей объектов недвижимости. Заказчиком комплексных кадастровых работ также было размещено извещение о начале выполнения комплексных кадастровых работ на своем официальном сайте и в СМИ.

Сведения об уточняемых земельных участках

Администрацией Лебяжского муниципального округа Кировской области, в настоящее время подано заявление о снятии с учета земельных участков с кадастровыми номерами: 43:15:100501:58, 43:15:100501:118, 43:15:100501:139, 43:15:100501:162, 43:15:100501:163, 43:15:100501:164, в связи с нецелесообразностью формирования данных земельных участков.

Местоположение границ и площадь земельного участка с кадастровым номером 43:15:100501:35 уточняется на основании инвентаризационного плана от 10.06.2001г. (копии включены в состав приложений), при этом площадь уточняемого земельного участка отличается от площади согласно сведениям ЕГРН не более чем на 10 процентов.

Местоположение границ и площадь земельного участка с кадастровым номером 43:15:100501:44 уточняется на основании инвентаризационного плана от 10.06.2001г. (копии включены в состав приложений), при этом площадь уточняемого земельного участка отличается от площади согласно сведениям ЕГРН на величину, не превышающую 10 процентов.

Местоположение границ и площадь земельного участка с кадастровым номером 43:15:100501:46 уточняется на основании инвентаризационного плана от 10.06.2001г. (копии включены в состав приложений), при этом площадь уточняемого земельного участка отличается от площади согласно сведениям ЕГРН на величину, не превышающую 10 процентов.

Местоположение границ и площадь земельного участка с кадастровым номером 43:15:100501:51 уточняется на основании инвентаризационного плана от 10.06.2001г. (копии включены в состав приложений), при этом площадь уточняемого земельного участка отличается от площади согласно сведениям ЕГРН не более чем на 10 процентов.

Местоположение границ и площадь земельного участка с кадастровым номером 43:15:100501:52 уточняется на основании инвентаризационного плана от 10.06.2001г. (копии включены в состав приложений), при этом площадь уточняемого земельного участка отличается от площади согласно сведениям ЕГРН не более чем на 10 процентов.

Местоположение границ и площадь земельного участка с кадастровым номером 43:15:100501:54 уточняется на основании инвентаризационного плана от 10.06.2001г. (копии включены в состав приложений), при этом площадь уточняемого земельного участка отличается от площади согласно сведениям ЕГРН не более чем на 10 процентов.

Местоположение границ и площадь земельного участка с кадастровым номером 43:15:100501:64 уточняется на основании инвентаризационного плана от 10.06.2001г. (копии включены в состав приложений), при этом площадь уточняемого земельного участка отличается от площади согласно сведениям ЕГРН на величину, не превышающую 10 процентов.

Местоположение границ и площадь земельного участка с кадастровым номером 43:15:100501:89 уточняется на основании инвентаризационного плана от 10.06.2001г. (копии включены в состав приложений), при этом площадь уточняемого земельного участка отличается от площади согласно сведениям ЕГРН на величину, не превышающую 10 процентов.

Местоположение границ и площадь земельного участка с кадастровым номером 43:15:100501:90 уточняется на основании инвентаризационного плана от 10.06.2001г. (копии включены в состав приложений), при этом площадь уточняемого земельного участка отличается от площади согласно сведениям ЕГРН не более чем на 10 процентов.

Местоположение границ и площадь земельного участка с кадастровым номером 43:15:100501:91 уточняется на основании инвентаризационного плана от 10.06.2001г. (копии включены в состав приложений), при этом площадь уточняемого земельного участка отличается от площади согласно сведениям ЕГРН не более чем на 10 процентов.

Местоположение границ и площадь земельного участка с кадастровым номером 43:15:100501:92 уточняется на основании инвентаризационного плана от 10.06.2001г. (копии включены в состав приложений), при этом площадь уточняемого земельного участка отличается от площади согласно сведениям ЕГРН более чем на 10 процентов. В соответствии со ст. 42.8 221-ФЗ "Особенности уточнения местоположения границ земельных участков при выполнении комплексных кадастровых работ", где площадь земельного участка не должна быть больше площади земельного участка, сведения о которой относительно этого земельного участка содержатся в Едином государственном реестре недвижимости, более чем на величину предельного минимального размера земельного участка, установленного в соответствии с земельным законодательством. В данном случае, площадь земельного участка изменится на 138 кв.м., но не более чем на предельно минимальный размер земельного участка (200 кв.м.).

Объекты капитального строительства с кадастровыми номерами 43:15:1000501:201, 43:15:1000501:202, 43:15:1000501:207, 43:15:1000501:225, 43:15:1000501:226 расположены в кадастровом квартале 43:15:100502.

Объект капитального строительства с кадастровым номером 43:15:100501:214 расположены в кадастровом квартале 43:15:400503.

Объекты капитального строительства с кадастровыми номерами 43:15:100501:188, 43:15:100501:189, 43:15:100501:190, 43:15:100501:196, 43:15:100501:198, 43:15:100501:203, 43:15:100501:205, 43:15:100501:210, 43:15:100501:211, 43:15:100501:213, 43:15:100501:215, 43:15:100501:216, 43:15:100501:217, 43:15:100501:218, 43:15:100501:219, 43:15:100501:220, 43:15:100501:221, 43:15:100501:228, 43:15:100501:230, 43:15:100501:257, 43:15:100501:259, 43:15:100501:260, 43:15:100501:261, 43:15:100501:263, 43:15:100501:268, 43:15:100501:271, 43:15:100501:281, 43:15:100501:284, в данном кадастровом квартале не обнаружены.

Согласно письма Росрееста от 04.12.2020г. №13-10619-АБ/20 контур объектов капитального строительства определяется по его фактическому местоположению на момент выполнения комплексных кадастровых работ.

Контур здания с кадастровым номером 43:15:100501:182 соответствует с учетом средней квадратической погрешности определения координат поворотных точек конфигурации и наружным размерам стен здания, содержащихся в техническом паспорте от 01.03.2006г., на основании которого сведения были внесены в ЕГРН (инвентарный номер 2666), выданный Уржумским бюро технической инвентаризации. При этом часть пристроев не имеет признаков капитальности, поэтому не включена в уточненный контур здания.

Контур здания с кадастровым номером 43:15:100501:183 соответствует с учетом средней квадратической погрешности определения координат поворотных точек конфигурации и наружным размерам стен здания, содержащихся в техническом паспорте от 21.11.2007г., на основании которого сведения были внесены в ЕГРН (инвентарный номер 2735), выданный Уржумским бюро технической инвентаризации. При этом часть пристроев не имеет признаков капитальности, поэтому не включена в уточненный контур здания.

Контур здания с кадастровым номером 43:15:100501:184 соответствует с учетом средней квадратической погрешности определения координат поворотных точек конфигурации и наружным размерам стен здания, содержащихся в техническом паспорте от 13.04.1990г., на основании которого сведения были внесены в ЕГРН (инвентарный номер 1599), выданный Уржумским бюро технической инвентаризации. При этом часть пристроев не имеет признаков капитальности, поэтому не включена в уточненный контур здания.

Контур здания с кадастровым номером 43:15:100501:185 соответствует с учетом средней квадратической погрешности определения координат поворотных точек конфигурации и наружным размерам стен здания, содержащихся в техническом паспорте от 26.03.2012г., на основании которого сведения были внесены в ЕГРН (инвентарный номер 1601), выданный КОГУП «БТИ». При этом часть пристроев не имеет признаков капитальности, поэтому не включена в уточненный контур здания.

Контур здания с кадастровым номером 43:15:100501:186 соответствует с учетом средней квадратической погрешности определения координат поворотных точек конфигурации и наружным размерам стен здания, содержащихся в техническом паспорте от 22.10.1991г., на основании которого сведения были внесены в ЕГРН (инвентарный номер 1620), выданный Уржумским бюро технической инвентаризации. При этом часть пристроев не имеет признаков капитальности, поэтому не включена в уточненный контур здания.

Контур здания с кадастровым номером 43:15:100501:187 соответствует с учетом средней квадратической погрешности определения координат поворотных точек конфигурации и наружным размерам стен здания, содержащихся в техническом паспорте от 27.08.1990г., на основании которого сведения были внесены в ЕГРН (инвентарный номер 1622), выданный Уржумским бюро технической инвентаризации. При этом часть пристроев не имеет признаков капитальности, поэтому не включена в уточненный контур здания.

Контур здания с кадастровым номером 43:15:100501:192 соответствует с учетом средней квадратической погрешности определения координат поворотных точек конфигурации и наружным размерам стен здания, содержащихся в техническом паспорте от 13.01.1999г., на основании которого сведения были внесены в ЕГРН (инвентарный номер 2421), выданный Уржумским бюро технической инвентаризации. При этом часть пристроев не имеет признаков капитальности, поэтому не включена в уточненный контур здания.

Контур здания с кадастровым номером 43:15:100501:193 соответствует с учетом средней квадратической погрешности определения координат поворотных точек конфигурации и наружным размерам стен здания, содержащихся в техническом паспорте от 15.02.1993г., на основании которого сведения были внесены в ЕГРН (инвентарный номер 1609), выданный Уржумским бюро технической инвентаризации. При этом часть пристроев не имеет признаков капитальности, поэтому не

включена в уточненный контур здания.

Контур здания с кадастровым номером 43:15:100501:289 соответствует с учетом средней квадратической погрешности определения координат поворотных точек конфигурации и наружным размерам стен здания, содержащихся в техническом паспорте от 14.11.2010г., на основании которого сведения были внесены в ЕГРН (инвентарный номер 1619/19.1/А), выданный Лебяжским бюро технической инвентаризации. При этом часть пристроев не имеет признаков капитальности, поэтому не включена в уточненный контур здания.

Контур здания с кадастровым номером 43:15:100501:290 соответствует с учетом средней квадратической погрешности определения координат поворотных точек конфигурации и наружным размерам стен здания, содержащихся в техническом паспорте от 21.05.2010г., на основании которого сведения были внесены в ЕГРН (инвентарный номер 33:221:002:000004000), выданный Кировским филиалом ФГУП «Ростехинвентаризация-Федеральное БТИ». При этом часть пристроев не имеет признаков капитальности, поэтому не включена в уточненный контур здания.

Контур здания с кадастровым номером 43:15:100501:296 соответствует с учетом средней квадратической погрешности определения координат поворотных точек конфигурации и наружным размерам стен здания, содержащихся в техническом паспорте от 11.02.2011г., на основании которого сведения были внесены в ЕГРН (инвентарный номер 2867/19.1/А), выданный Лебяжским бюро технической инвентаризации. При этом часть пристроев не имеет признаков капитальности, поэтому не включена в уточненный контур здания.

Контур здания с кадастровым номером 43:15:100502:637 соответствует с учетом средней квадратической погрешности определения координат поворотных точек конфигурации и наружным размерам стен здания, содержащихся в техническом паспорте от 14.06.2007г., на основании которого сведения были внесены в ЕГРН (инвентарный номер 1610/19.1/А), выданный Лебяжским бюро технической инвентаризации. При этом часть пристроев не имеет признаков капитальности, поэтому не включена в уточненный контур здания.

Контур здания с кадастровым номером 43:15:100502:690 соответствует с учетом средней квадратической погрешности определения координат поворотных точек конфигурации и наружным размерам стен здания, содержащихся в техническом паспорте от 14.06.2007г., на основании которого сведения были внесены в ЕГРН (инвентарный номер 2721), выданный Уржумским бюро технической инвентаризации. При этом часть пристроев не имеет признаков капитальности, поэтому не включена в уточненный контур здания.

Адреса и площади объектов недвижимости (зданий) не уточнялись.

| Сведения об уточняемых земельных участках | | | | | | | |
|---|--|-------------------------------------|--------------------------------------|-------------------------|--|--|--|
| 1. Сведения о характерных точках границы уточняемого земельного участка с кадастровым номером | | | | | | 43:15:100501:103 | |
| Зона № | | 2 | | | | | |
| Обозначение характерных точек границ | Существующие координаты, м | | Уточненные координаты, м | | Метод определения координат | Средняя квадратическая погрешность определения координат характерной точки (Mt), м | Формулы, примененные для расчета средней квадратической погрешности определения координат характерной точки (Mt), м |
| | X | Y | X | Y | | | |
| 1 | 2 | 3 | 4 | 5 | 6 | 7 | 8 |
| 1 | 452 267,95 | 2 187 076,22 | — | — | — | — | — |
| н816У | — | — | 452 284,84 | 2 187 094,37 | Метод спутниковых геодезических измерений (определений) | 0,10 | |
| 2 | 452 288,54 | 2 187 086,95 | — | — | — | — | |
| 3/н815У | 452 224,66 | 2 187 240,03 | 452 224,06 | 2 187 239,47 | Метод спутниковых геодезических измерений (определений) | 0,10 | |
| 4/н817У | 452 206,66 | 2 187 229,90 | 452 205,62 | 2 187 230,92 | | | |
| н818У | — | — | 452 265,04 | 2 187 083,51 | | | |
| н816У | — | — | 452 284,84 | 2 187 094,37 | | | |
| 2. Сведения о частях границ уточняемого земельного участка с кадастровым номером | | | | | | 43:15:100501:103 | |
| Обозначение части границ | | Горизонтальное проложение (S), м | Описание прохождения части границ | | Отметка о наличии земельного спора о местоположении границ земельного участка | | |
| от т. | до т. | | | | | | |
| 1 | 2 | 3 | 4 | | 5 | | |
| н816У | 3/н815У | 157,32 | - | | — | | |
| 3/н815У | 4/н817У | 20,33 | | | | | |
| 4/н817У | н818У | 158,94 | | | | | |
| н818У | н816У | 22,58 | | | | | |
| 3. Общие сведения об уточняемом земельном участке с кадастровым номером | | | | | | 43:15:100501:103 | |
| № п/п | Наименование характеристики земельного участка | | | Значение характеристики | | | |
| 1 | 2 | | | 3 | | | |

| 1 | 2 | 3 |
|---|--|--|
| 1 | Адрес земельного участка | — |
| | Местоположение земельного участка (при отсутствии присвоенного адреса) | Российская Федерация, Кировская область, Лебяжский р-н, Редькино д |
| | Дополнительные сведения о местоположении земельного участка | — |
| 2 | Площадь земельного участка \pm величина погрешности определения площади ($P \pm \Delta P$), м ² | 3380 ± 20 |
| 3 | Формула, примененная для расчета предельной допустимой погрешности определения площади земельного участка (ΔP), м ² | $3,5*0,1*\sqrt{(3380)} = 20$ |
| 4 | Площадь земельного участка согласно сведениям Единого государственного реестра недвижимости ($P_{\text{кад}}$), м ² | 3 612 |
| 5 | Оценка расхождения P и $P_{\text{кад}}$ ($P - P_{\text{кад}}$), м ² | 232 |
| 6 | Предельный минимальный и максимальный размеры земельного участка ($P_{\text{мин}}$ и $P_{\text{макс}}$), м ² | $P_{\text{мин}} = \text{—}$ $P_{\text{макс}} = \text{—}$ |
| 7 | Кадастровый или иной номер (обозначение) здания, сооружения, объекта незавершенного строительства, расположенного на земельном участке | — |
| 8 | Иные сведения | — |

1. Сведения о характерных точках границы уточняемого земельного участка с кадастровым номером 43:15:100501:101

Зона № 2

| Обозначение характерных точек границ | Существующие координаты, м | | Уточненные координаты, м | | Метод определения координат | Средняя квадратическая погрешность определения координат характерной точки (M_t), м | Формулы, примененные для расчета средней квадратической погрешности определения координат характерной точки (M_t), м |
|--|----------------------------|--------------|--------------------------|--------------|---|---|---|
| | X | Y | X | Y | | | |
| 1 | 2 | 3 | 4 | 5 | 6 | 7 | 8 |
| 5/н881У | 452 123,34 | 2 187 226,24 | 452 123,61 | 2 187 231,27 | Метод спутниковых геодезических измерений (определений) | 0,10 | — |
| 6/н882У | 452 162,22 | 2 187 244,92 | 452 163,68 | 2 187 247,99 | | | |
| н875У | — | — | 452 152,93 | 2 187 267,69 | | | |
| 7 | 452 105,55 | 2 187 346,71 | — | — | — | — | |

| 1 | 2 | 3 | 4 | 5 | 6 | 7 | 8 |
|----------|------------|--------------|------------|--------------|---|------|---|
| 8 | 452 108,56 | 2 187 348,72 | — | — | — | — | — |
| 9/н874У | 452 105,16 | 2 187 355,12 | 452 107,91 | 2 187 350,32 | Метод спутниковых геодезических измерений (определений) | 0,10 | |
| 10/н879У | 452 066,90 | 2 187 330,56 | 452 068,82 | 2 187 328,25 | | | |
| 11/н880У | 452 087,47 | 2 187 292,54 | 452 082,26 | 2 187 303,43 | | | |
| 5/н881У | 452 123,34 | 2 187 226,24 | 452 123,61 | 2 187 231,27 | | | |

2. Сведения о частях границ уточняемого земельного участка с кадастровым номером
43:15:100501:101

| Обозначение части границ | | Горизонтальное проложение (S), м | Описание прохождения части границ | Отметка о наличии земельного спора о местоположении границ земельного участка |
|--------------------------|----------|----------------------------------|-----------------------------------|---|
| от т. | до т. | | | |
| 1 | 2 | 3 | 4 | 5 |
| 5/н881У | 6/н882У | 43,42 | - | — |
| 6/н882У | н875У | 22,44 | По забору | |
| н875У | 9/н874У | 94,10 | - | |
| 9/н874У | 10/н879У | 44,89 | Частично по забору | |
| 10/н879У | 11/н880У | 28,23 | По забору | |
| 11/н880У | 5/н881У | 83,17 | - | |

3. Общие сведения об уточняемом земельном участке с кадастровым номером
43:15:100501:101

| № п/п | Наименование характеристики земельного участка | Значение характеристики |
|-------|--|--|
| 1 | 2 | 3 |
| 1 | Адрес земельного участка | Российская Федерация, Кировская область, Лебяжский р-н, Редькино д, Космонавтов ул, д 20 |
| | Местоположение земельного участка (при отсутствии присвоенного адреса) | — |
| | Дополнительные сведения о местоположении земельного участка | — |
| 2 | Площадь земельного участка ± величина погрешности определения площади (Р ± ΔР), м² | 5044 ± 25 |
| 3 | Формула, примененная для расчета предельной допустимой погрешности определения площади земельного участка (ΔР), м² | 3,5*0,1*√(5044) = 25 |
| 4 | Площадь земельного участка согласно сведениям Единого государственного реестра недвижимости (Ркад), м² | 5 159 |

| | | |
|---|--|-----------------------|
| 1 | 2 | 3 |
| 5 | Оценка расхождения Р и Ркад (Р - Ркад), м² | 115 |
| 6 | Предельный минимальный и максимальный размеры земельного участка (Рмин и Рмакс), м² | Рмин = — Рмакс = — |
| 7 | Кадастровый или иной номер (обозначение) здания, сооружения, объекта незавершенного строительства, расположенного на земельном участке | 43:15:100501:187 |
| 8 | Иные сведения | — |

1. Сведения о характерных точках границы уточняемого земельного участка с кадастровым номером 43:15:100501:104

| Зона № 2 | | | | | | | |
|--|----------------------------|--------------|--------------------------|--------------|--|--|--|
| Обозначение характерных точек границ | Существующие координаты, м | | Уточненные координаты, м | | Метод определения координат | Средняя квадратическая погрешность определения координат характерной точки (Mt), м | Формулы, примененные для расчета средней квадратической погрешности определения координат характерной точки (Mt), м |
| | X | Y | X | Y | | | |
| 1 | 2 | 3 | 4 | 5 | 6 | 7 | 8 |
| 2 | 452 288,54 | 2 187 086,95 | — | — | — | — | — |
| 12 | 452 292,23 | 2 187 088,76 | — | — | | | |
| 13/н814У | 452 307,07 | 2 187 096,60 | 452 302,50 | 2 187 104,06 | Метод спутниковых геодезических измерений (определений) | 0,10 | |
| 14/н813У | 452 244,00 | 2 187 248,59 | 452 242,95 | 2 187 248,28 | | | |
| 3/н815У | 452 224,66 | 2 187 240,03 | 452 224,06 | 2 187 239,47 | | | |
| н816У | — | — | 452 284,84 | 2 187 094,37 | | | |
| 13/н814У | 452 307,07 | 2 187 096,60 | 452 302,50 | 2 187 104,06 | | | |

2. Сведения о частях границ уточняемого земельного участка с кадастровым номером 43:15:100501:104

| Обозначение части границ | | Горизонтальное проложение (S), м | Описание прохождения части границ | Отметка о наличии земельного спора о местоположении границ земельного участка |
|--------------------------|----------|-------------------------------------|--------------------------------------|--|
| от т. | до т. | | | |
| 1 | 2 | 3 | 4 | 5 |
| 13/н814У | 14/н813У | 156,03 | - | — |

| 1 | 2 | 3 | 4 | 5 | 6 | 7 | 8 |
|----------|------------|--------------|------------|--------------|---|------|---|
| 4/н817У | 452 206,66 | 2 187 229,90 | 452 205,62 | 2 187 230,92 | Метод спутниковых геодезических измерений (определений) | 0,10 | — |
| 15/н819У | 452 187,07 | 2 187 220,76 | 452 189,73 | 2 187 223,49 | | | |
| н820У | — | — | 452 193,46 | 2 187 216,32 | | | |
| 16/н821У | 452 198,82 | 2 187 198,23 | 452 202,24 | 2 187 197,76 | | | |
| 17/н822У | 452 194,02 | 2 187 195,85 | 452 195,69 | 2 187 193,69 | | | |
| н823У | — | — | 452 245,87 | 2 187 073,03 | | | |
| 18 | 452 248,31 | 2 187 065,98 | — | — | — | — | — |
| н818У | — | — | 452 265,04 | 2 187 083,51 | Метод спутниковых геодезических измерений (определений) | 0,10 | |
| 1 | 452 267,95 | 2 187 076,22 | — | — | — | — | |
| 4/н817У | 452 206,66 | 2 187 229,90 | 452 205,62 | 2 187 230,92 | Метод спутниковых геодезических измерений (определений) | 0,10 | |

2. Сведения о частях границ уточняемого земельного участка с кадастровым номером
43:15:100501:102

| Обозначение части границ | | Горизонтальное проложение (S), м | Описание прохождения части границ | Отметка о наличии земельного спора о местоположении границ земельного участка |
|--------------------------|----------|----------------------------------|-----------------------------------|---|
| от т. | до т. | | | |
| 1 | 2 | 3 | 4 | 5 |
| 4/н817У | 15/н819У | 17,54 | - | — |
| 15/н819У | н820У | 8,08 | Частично по забору | |
| н820У | 16/н821У | 20,53 | - | |
| 16/н821У | 17/н822У | 7,71 | | |
| 17/н822У | н823У | 130,68 | | |
| н823У | н818У | 21,85 | | |
| н818У | 4/н817У | 158,94 | | |

3. Общие сведения об уточняемом земельном участке с кадастровым номером
43:15:100501:102

| № п/п | Наименование характеристики земельного участка | Значение характеристики |
|-------|--|-------------------------|
| 1 | 2 | 3 |

| 1 | 2 | 3 |
|---|--|--|
| 1 | Адрес земельного участка | — |
| | Местоположение земельного участка (при отсутствии присвоенного адреса) | Российская Федерация, Кировская область, Лебяжский р-н, Редькино д |
| | Дополнительные сведения о местоположении земельного участка | — |
| 2 | Площадь земельного участка \pm величина погрешности определения площади ($P \pm \Delta P$), м ² | 3404 ± 20 |
| 3 | Формула, примененная для расчета предельной допустимой погрешности определения площади земельного участка (ΔP), м ² | $3,5*0,1*\sqrt{(3404)} = 20$ |
| 4 | Площадь земельного участка согласно сведениям Единого государственного реестра недвижимости (Ркад), м ² | 3 776 |
| 5 | Оценка расхождения Р и Ркад ($P - P_{кад}$), м ² | 372 |
| 6 | Предельный минимальный и максимальный размеры земельного участка ($P_{мин}$ и $P_{макс}$), м ² | $P_{мин} = —$ $P_{макс} = —$ |
| 7 | Кадастровый или иной номер (обозначение) здания, сооружения, объекта незавершенного строительства, расположенного на земельном участке | — |
| 8 | Иные сведения | — |

1. Сведения о характерных точках границы уточняемого земельного участка с кадастровым номером 43:15:100501:115

Зона № 2

| Обозначение характерных точек границ | Существующие координаты, м | | Уточненные координаты, м | | Метод определения координат | Средняя квадратическая погрешность определения координат характерной точки (Mt), м | Формулы, примененные для расчета средней квадратической погрешности определения координат характерной точки (Mt), м |
|--|----------------------------|--------------|--------------------------|--------------|---|--|--|
| | X | Y | X | Y | | | |
| 1 | 2 | 3 | 4 | 5 | 6 | 7 | 8 |
| 19/н790У | 452 487,06 | 2 187 200,71 | 452 487,93 | 2 187 200,87 | Метод спутниковых геодезических измерений (определений) | 0,10 | — |
| 20/н784У | 452 494,60 | 2 187 209,64 | 452 501,21 | 2 187 207,54 | | | |
| 21/н785У | 452 484,60 | 2 187 254,82 | 452 487,50 | 2 187 247,17 | | | |

| 1 | 2 | 3 | 4 | 5 | 6 | 7 | 8 |
|----------|------------|--------------|------------|--------------|---|------|---|
| н786У | — | — | 452 454,50 | 2 187 327,47 | Метод спутниковых геодезических измерений (определений) | 0,10 | — |
| 22/н787У | 452 444,29 | 2 187 341,26 | 452 446,75 | 2 187 343,52 | | | |
| 23/н788У | 452 429,23 | 2 187 333,99 | 452 430,76 | 2 187 335,80 | | | |
| 24 | 452 434,61 | 2 187 319,95 | — | — | — | — | — |
| 19/н790У | 452 487,06 | 2 187 200,71 | 452 487,93 | 2 187 200,87 | Метод спутниковых геодезических измерений (определений) | 0,10 | |

2. Сведения о частях границ уточняемого земельного участка с кадастровым номером 43:15:100501:115

| Обозначение части границ | | Горизонтальное проложение (S), м | Описание прохождения части границ | Отметка о наличии земельного спора о местоположении границ земельного участка |
|--------------------------|----------|----------------------------------|-----------------------------------|---|
| от т. | до т. | | | |
| 1 | 2 | 3 | 4 | 5 |
| 19/н790У | 20/н784У | 14,86 | - | — |
| 20/н784У | 21/н785У | 41,93 | | |
| 21/н785У | н786У | 86,82 | | |
| н786У | 22/н787У | 17,82 | | |
| 22/н787У | 23/н788У | 17,76 | | |
| 23/н788У | 19/н790У | 146,54 | Частично по забору | |

3. Общие сведения об уточняемом земельном участке с кадастровым номером 43:15:100501:115

| № п/п | Наименование характеристики земельного участка | Значение характеристики |
|-------|--|--|
| 1 | 2 | 3 |
| 1 | Адрес земельного участка | — |
| | Местоположение земельного участка (при отсутствии присвоенного адреса) | Российская Федерация, Кировская область, Лебяжский р-н, Редькино д |
| | Дополнительные сведения о местоположении земельного участка | — |
| 2 | Площадь земельного участка ± величина погрешности определения площади ($P \pm \Delta P$), м² | 2577 ± 18 |
| 3 | Формула, примененная для расчета предельной допустимой погрешности определения площади земельного участка (ΔP), м² | $3,5 \cdot 0,1 \cdot \sqrt{(2577)} = 18$ |
| 4 | Площадь земельного участка согласно сведениям Единого государственного реестра недвижимости (Ркад), м² | 2 461 |
| 5 | Оценка расхождения Р и Ркад ($P - P_{\text{кад}}$), м² | 116 |

| | | |
|---|--|-----------------------|
| 1 | 2 | 3 |
| 6 | Предельный минимальный и максимальный размеры земельного участка (Рмин и Рмакс), м² | Рмин = — Рмакс = — |
| 7 | Кадастровый или иной номер (обозначение) здания, сооружения, объекта незавершенного строительства, расположенного на земельном участке | — |
| 8 | Иные сведения | — |

1. Сведения о характерных точках границы уточняемого земельного участка с кадастровым номером 43:15:100501:123

| Зона № 2 | | | | | | | |
|--|----------------------------|--------------|--------------------------|--------------|--|--|--|
| Обозначение характерных точек границ | Существующие координаты, м | | Уточненные координаты, м | | Метод определения координат | Средняя квадратическая погрешность определения координат характерной точки (Mt), м | Формулы, примененные для расчета средней квадратической погрешности определения координат характерной точки (Mt), м |
| | X | Y | X | Y | | | |
| 1 | 2 | 3 | 4 | 5 | 6 | 7 | 8 |
| 25/н883У | 452 367,90 | 2 187 517,19 | 452 366,86 | 2 187 518,82 | Метод спутниковых геодезических измерений (определений) | 0,10 | — |
| 26/н884У | 452 346,44 | 2 187 555,45 | 452 345,59 | 2 187 556,08 | | | |
| 27/н885У | 452 331,16 | 2 187 547,74 | 452 330,66 | 2 187 547,69 | | | |
| 28/н886У | 452 354,15 | 2 187 509,61 | 452 352,42 | 2 187 510,19 | | | |
| 25/н883У | 452 367,90 | 2 187 517,19 | 452 366,86 | 2 187 518,82 | | | |

2. Сведения о частях границ уточняемого земельного участка с кадастровым номером 43:15:100501:123

| Обозначение части границ | | Горизонтальное проложение (S), м | Описание прохождения части границ | Отметка о наличии земельного спора о местоположении границ земельного участка |
|--------------------------|----------|-------------------------------------|--------------------------------------|--|
| от т. | до т. | | | |
| 1 | 2 | 3 | 4 | 5 |
| 25/н883У | 26/н884У | 42,90 | Частично по забору | — |
| 26/н884У | 27/н885У | 17,13 | - | |
| 27/н885У | 28/н886У | 43,36 | | |
| 28/н886У | 25/н883У | 16,82 | | |

3. Общие сведения об уточняемом земельном участке с кадастровым номером 43:15:100501:123

| № п/п | Наименование характеристики земельного участка | Значение характеристики |
|-------|--|--|
| 1 | 2 | 3 |
| 1 | Адрес земельного участка | — |
| | Местоположение земельного участка (при отсутствии присвоенного адреса) | Российская Федерация, Кировская область, Лебяжский р-н, Редькино д |
| | Дополнительные сведения о местоположении земельного участка | — |
| 2 | Площадь земельного участка ± величина погрешности определения площади ($P \pm \Delta P$), м² | 732 ± 9 |
| 3 | Формула, примененная для расчета предельной допустимой погрешности определения площади земельного участка (ΔP), м² | $3,5 * 0,1 * \sqrt{(732)} = 9$ |
| 4 | Площадь земельного участка согласно сведениям Единого государственного реестра недвижимости (Ркад), м² | 724 |
| 5 | Оценка расхождения Р и Ркад ($P - P_{кад}$), м² | 8 |
| 6 | Предельный минимальный и максимальный размеры земельного участка (Рмин и Рмакс), м² | Рмин = — Рмакс = — |
| 7 | Кадастровый или иной номер (обозначение) здания, сооружения, объекта незавершенного строительства, расположенного на земельном участке | — |
| 8 | Иные сведения | — |

1. Сведения о характерных точках границы уточняемого земельного участка с кадастровым номером 43:15:100501:124

Зона № 2

| Обозначение характерных точек границ | Существующие координаты, м | | Уточненные координаты, м | | Метод определения координат | Средняя квадратическая погрешность определения координат характерной точки (Mt), м | Формулы, примененные для расчета средней квадратической погрешности определения координат характерной точки (Mt), м |
|--|----------------------------|--------------|--------------------------|--------------|---|--|--|
| | X | Y | X | Y | | | |
| 1 | 2 | 3 | 4 | 5 | 6 | 7 | 8 |
| 49/н894У | 452 328,00 | 2 187 495,19 | 452 327,64 | 2 187 495,41 | Метод спутниковых геодезических измерений (определений) | 0,10 | — |
| 28/н886У | 452 354,15 | 2 187 509,61 | 452 352,42 | 2 187 510,19 | | | |

| 1 | 2 | 3 | 4 | 5 | 6 | 7 | 8 |
|----------|------------|--------------|------------|--------------|---|------|---|
| 27/н885У | 452 331,16 | 2 187 547,74 | 452 330,66 | 2 187 547,69 | Метод спутниковых геодезических измерений (определений) | 0,10 | — |
| 50/н888У | 452 316,56 | 2 187 571,94 | 452 315,73 | 2 187 573,40 | | | |
| 51/н891У | 452 307,25 | 2 187 587,36 | 452 307,12 | 2 187 588,23 | | | |
| 52 | 452 308,26 | 2 187 588,36 | — | — | — | — | |
| 53/н890У | 452 297,15 | 2 187 606,81 | 452 295,65 | 2 187 606,65 | Метод спутниковых геодезических измерений (определений) | 0,10 | |
| 54/н892У | 452 270,91 | 2 187 591,77 | 452 270,20 | 2 187 591,36 | | | |
| н893У | — | — | 452 283,58 | 2 187 568,77 | | | |
| 49/н894У | 452 328,00 | 2 187 495,19 | 452 327,64 | 2 187 495,41 | | | |

2. Сведения о частях границ уточняемого земельного участка с кадастровым номером
43:15:100501:124

| Обозначение части границ | | Горизонтальное проложение (S), м | Описание прохождения части границ | Отметка о наличии земельного спора о местоположении границ земельного участка |
|--------------------------|----------|-------------------------------------|--------------------------------------|--|
| от т. | до т. | | | |
| 1 | 2 | 3 | 4 | 5 |
| 49/н894У | 28/н886У | 28,85 | - | — |
| 28/н886У | 27/н885У | 43,36 | | |
| 27/н885У | 50/н888У | 29,73 | | |
| 50/н888У | 51/н891У | 17,15 | Частично по забору | |
| 51/н891У | 53/н890У | 21,70 | По забору | |
| 53/н890У | 54/н892У | 29,69 | | |
| 54/н892У | н893У | 26,26 | | |
| н893У | 49/н894У | 85,57 | - | |

3. Общие сведения об уточняемом земельном участке с кадастровым номером
43:15:100501:124

| № п/п | Наименование характеристики земельного участка | Значение характеристики |
|-------|--|-------------------------|
| 1 | 2 | 3 |

| 1 | 2 | 3 |
|---|--|---|
| 1 | Адрес земельного участка | Российская Федерация, Кировская область, Лебяжский р-н, Редькино д, Центральная ул, д 4 |
| | Местоположение земельного участка (при отсутствии присвоенного адреса) | — |
| | Дополнительные сведения о местоположении земельного участка | — |
| 2 | Площадь земельного участка \pm величина погрешности определения площади ($P \pm \Delta P$), м ² | 3312 ± 20 |
| 3 | Формула, примененная для расчета предельной допустимой погрешности определения площади земельного участка (ΔP), м ² | $3,5*0,1*\sqrt{(3312)} = 20$ |
| 4 | Площадь земельного участка согласно сведениям Единого государственного реестра недвижимости ($P_{\text{кад}}$), м ² | 3 330 |
| 5 | Оценка расхождения P и $P_{\text{кад}}$ ($P - P_{\text{кад}}$), м ² | 18 |
| 6 | Предельный минимальный и максимальный размеры земельного участка ($P_{\text{мин}}$ и $P_{\text{макс}}$), м ² | $P_{\text{мин}} = \text{—}$ $P_{\text{макс}} = \text{—}$ |
| 7 | Кадастровый или иной номер (обозначение) здания, сооружения, объекта незавершенного строительства, расположенного на земельном участке | — |
| 8 | Иные сведения | — |

1. Сведения о характерных точках границы уточняемого земельного участка с кадастровым номером 43:15:100501:135

Зона № 2

| Обозначение характерных точек границ | Существующие координаты, м | | Уточненные координаты, м | | Метод определения координат | Средняя квадратическая погрешность определения координат характерной точки (M_t), м | Формулы, примененные для расчета средней квадратической погрешности определения координат характерной точки (M_t), м |
|--|----------------------------|--------------|--------------------------|--------------|---|---|---|
| | X | Y | X | Y | | | |
| 1 | 2 | 3 | 4 | 5 | 6 | 7 | 8 |
| 55/н938У | 451 931,55 | 2 187 336,44 | 451 933,36 | 2 187 335,11 | Метод спутниковых геодезических измерений (определений) | 0,10 | — |
| 56/н937У | 451 908,76 | 2 187 377,32 | 451 911,47 | 2 187 373,83 | | | |
| 57/н939У | 451 877,36 | 2 187 358,62 | 451 877,75 | 2 187 354,24 | | | |

| | | | | | | | |
|---|--|----------------------------------|-----------------------------------|--|---|------|---|
| 1 | 2 | 3 | 4 | 5 | 6 | 7 | 8 |
| 58/н940У | 451 898,27 | 2 187 318,35 | 451 899,87 | 2 187 316,17 | Метод спутниковых геодезических измерений (определений) | 0,10 | — |
| 55/н938У | 451 931,55 | 2 187 336,44 | 451 933,36 | 2 187 335,11 | | | |
| 2. Сведения о частях границ уточняемого земельного участка с кадастровым номером 43:15:100501:135 | | | | | | | |
| Обозначение части границ | | Горизонтальное проложение (S), м | Описание прохождения части границ | | Отметка о наличии земельного спора о местоположении границ земельного участка | | |
| от т. | до т. | | | | | | |
| 1 | 2 | 3 | 4 | | 5 | | |
| 55/н938У | 56/н937У | 44,48 | - | | — | | |
| 56/н937У | 57/н939У | 39,00 | | | | | |
| 57/н939У | 58/н940У | 44,03 | | | | | |
| 58/н940У | 55/н938У | 38,47 | | | | | |
| 3. Общие сведения об уточняемом земельном участке с кадастровым номером 43:15:100501:135 | | | | | | | |
| № п/п | Наименование характеристики земельного участка | | | Значение характеристики | | | |
| 1 | 2 | | | 3 | | | |
| 1 | Адрес земельного участка | | | — | | | |
| | Местоположение земельного участка (при отсутствии присвоенного адреса) | | | Российская Федерация, Кировская область, Лебяжский р-н, Редькино д | | | |
| | Дополнительные сведения о местоположении земельного участка | | | — | | | |
| 2 | Площадь земельного участка ± величина погрешности определения площади (Р ± ΔР), м² | | | 1714 ± 14 | | | |
| 3 | Формула, примененная для расчета предельной допустимой погрешности определения площади земельного участка (ΔР), м² | | | 3,5*0,1*√(1714) = 14 | | | |
| 4 | Площадь земельного участка согласно сведениям Единого государственного реестра недвижимости (Ркад), м² | | | 1 714 | | | |
| 5 | Оценка расхождения Р и Ркад (Р - Ркад), м² | | | 0 | | | |
| 6 | Предельный минимальный и максимальный размеры земельного участка (Рмин и Рмакс), м² | | | Рмин = — Рмакс = — | | | |
| 7 | Кадастровый или иной номер (обозначение) здания, сооружения, объекта незавершенного строительства, расположенного на земельном участке | | | — | | | |
| 8 | Иные сведения | | | — | | | |

1. Сведения о характерных точках границы уточняемого земельного участка с кадастровым номером 43:15:100501:140

| Зона № 2 | | | | | | | |
|--|----------------------------|--------------|--------------------------|--------------|--|--|--|
| Обозначение характерных точек границ | Существующие координаты, м | | Уточненные координаты, м | | Метод определения координат | Средняя квадратическая погрешность определения координат характерной точки (Mt), м | Формулы, примененные для расчета средней квадратической погрешности определения координат характерной точки (Mt), м |
| | X | Y | X | Y | | | |
| 1 | 2 | 3 | 4 | 5 | 6 | 7 | 8 |
| 26/н884У | 452 346,44 | 2 187 555,45 | 452 345,59 | 2 187 556,08 | Метод спутниковых геодезических измерений (определений) | 0,10 | — |
| 59/н887У | 452 332,37 | 2 187 581,28 | 452 331,43 | 2 187 581,99 | | | |
| 50/н888У | 452 316,56 | 2 187 571,94 | 452 315,73 | 2 187 573,40 | | | |
| 27/н885У | 452 331,16 | 2 187 547,74 | 452 330,66 | 2 187 547,69 | | | |
| 26/н884У | 452 346,44 | 2 187 555,45 | 452 345,59 | 2 187 556,08 | | | |

2. Сведения о частях границ уточняемого земельного участка с кадастровым номером 43:15:100501:140

| Обозначение части границ | | Горизонтальное проложение (S), м | Описание прохождения части границ | Отметка о наличии земельного спора о местоположении границ земельного участка |
|--------------------------|----------|-------------------------------------|--------------------------------------|--|
| от т. | до т. | | | |
| 1 | 2 | 3 | 4 | 5 |
| 26/н884У | 59/н887У | 29,53 | - | — |
| 59/н887У | 50/н888У | 17,90 | | |
| 50/н888У | 27/н885У | 29,73 | | |
| 27/н885У | 26/н884У | 17,13 | | |

3. Общие сведения об уточняемом земельном участке с кадастровым номером 43:15:100501:140

| № п/п | Наименование характеристики земельного участка | Значение характеристики |
|-------|--|-------------------------|
| 1 | 2 | 3 |

| 1 | 2 | 3 |
|---|--|--|
| 1 | Адрес земельного участка | — |
| | Местоположение земельного участка (при отсутствии присвоенного адреса) | Российская Федерация, Кировская область, Лебяжский р-н, Редькино д |
| | Дополнительные сведения о местоположении земельного участка | — |
| 2 | Площадь земельного участка \pm величина погрешности определения площади ($P \pm \Delta P$), м ² | 519 ± 8 |
| 3 | Формула, примененная для расчета предельной допустимой погрешности определения площади земельного участка (ΔP), м ² | $3,5 * 0,1 * \sqrt{(519)} = 8$ |
| 4 | Площадь земельного участка согласно сведениям Единого государственного реестра недвижимости ($P_{\text{кад}}$), м ² | 511 |
| 5 | Оценка расхождения P и $P_{\text{кад}}$ ($P - P_{\text{кад}}$), м ² | 8 |
| 6 | Предельный минимальный и максимальный размеры земельного участка ($P_{\text{мин}}$ и $P_{\text{макс}}$), м ² | $P_{\text{мин}} = \text{—}$ $P_{\text{макс}} = \text{—}$ |
| 7 | Кадастровый или иной номер (обозначение) здания, сооружения, объекта незавершенного строительства, расположенного на земельном участке | — |
| 8 | Иные сведения | — |

1. Сведения о характерных точках границы уточняемого земельного участка с кадастровым номером 43:15:100501:141

Зона № 2

| Обозначение характерных точек границ | Существующие координаты, м | | Уточненные координаты, м | | Метод определения координат | Средняя квадратическая погрешность определения координат характерной точки (M_t), м | Формулы, примененные для расчета средней квадратической погрешности определения координат характерной точки (M_t), м |
|--|----------------------------|--------------|--------------------------|--------------|---|---|---|
| | X | Y | X | Y | | | |
| 1 | 2 | 3 | 4 | 5 | 6 | 7 | 8 |
| 50/н888У | 452 316,56 | 2 187 571,94 | 452 315,73 | 2 187 573,40 | Метод спутниковых геодезических измерений (определений) | 0,10 | — |
| 59/н887У | 452 332,37 | 2 187 581,28 | 452 331,43 | 2 187 581,99 | | | |
| 61/н889У | 452 312,64 | 2 187 615,69 | 452 312,42 | 2 187 616,72 | | | |

| 1 | 2 | 3 | 4 | 5 | 6 | 7 | 8 |
|----------|------------|--------------|------------|--------------|---|------|---|
| 53/н890У | 452 297,15 | 2 187 606,81 | 452 295,65 | 2 187 606,65 | Метод спутниковых геодезических измерений (определений) | 0,10 | — |
| 52 | 452 308,26 | 2 187 588,36 | — | — | — | — | |
| 51/н891У | 452 307,25 | 2 187 587,36 | 452 307,12 | 2 187 588,23 | Метод спутниковых геодезических измерений (определений) | 0,10 | |
| 50/н888У | 452 316,56 | 2 187 571,94 | 452 315,73 | 2 187 573,40 | | | |

2. Сведения о частях границ уточняемого земельного участка с кадастровым номером 43:15:100501:141

| Обозначение части границ | | Горизонтальное проложение (S), м | Описание прохождения части границ | Отметка о наличии земельного спора о местоположении границ земельного участка |
|--------------------------|----------|----------------------------------|-----------------------------------|---|
| от т. | до т. | | | |
| 1 | 2 | 3 | 4 | 5 |
| 50/н888У | 59/н887У | 17,90 | - | — |
| 59/н887У | 61/н889У | 39,59 | | |
| 61/н889У | 53/н890У | 19,56 | | |
| 53/н890У | 51/н891У | 21,70 | По забору | |
| 51/н891У | 50/н888У | 17,15 | Частично по забору | |

3. Общие сведения об уточняемом земельном участке с кадастровым номером 43:15:100501:141

| № п/п | Наименование характеристики земельного участка | Значение характеристики |
|-------|--|--|
| 1 | 2 | 3 |
| 1 | Адрес земельного участка | — |
| | Местоположение земельного участка (при отсутствии присвоенного адреса) | Российская Федерация, Кировская область, Лебяжский р-н, Редькино д |
| | Дополнительные сведения о местоположении земельного участка | — |
| 2 | Площадь земельного участка ± величина погрешности определения площади (Р ± ΔР), м² | 728 ± 9 |
| 3 | Формула, примененная для расчета предельной допустимой погрешности определения площади земельного участка (ΔР), м² | 3,5*0,1*√(728) = 9 |
| 4 | Площадь земельного участка согласно сведениям Единого государственного реестра недвижимости (Ркад), м² | 718 |
| 5 | Оценка расхождения Р и Ркад (Р - Ркад), м² | 10 |
| 6 | Предельный минимальный и максимальный размеры земельного участка (Рмин и Рмакс), м² | Рмин = — Рмакс = — |

| | | |
|---|--|---|
| 1 | 2 | 3 |
| 7 | Кадастровый или иной номер (обозначение) здания, сооружения, объекта незавершенного строительства, расположенного на земельном участке | — |
| 8 | Иные сведения | — |

1. Сведения о характерных точках границы уточняемого земельного участка с кадастровым номером 43:15:100501:156

| Зона № 2 | | | | | | | |
|--|----------------------------|--------------|--------------------------|--------------|---|--|--|
| Обозначение характерных точек границ | Существующие координаты, м | | Уточненные координаты, м | | Метод определения координат | Средняя квадратическая погрешность определения координат характерной точки (Mt), м | Формулы, примененные для расчета средней квадратической погрешности определения координат характерной точки (Mt), м |
| | X | Y | X | Y | | | |
| 1 | 2 | 3 | 4 | 5 | 6 | 7 | 8 |
| 64/н1005У | 451 495,33 | 2 187 099,57 | 451 496,42 | 2 187 089,80 | Метод спутниковых геодезических измерений (определений) | 0,10 | — |
| 65/н1001У | 451 520,57 | 2 187 105,86 | 451 519,02 | 2 187 093,28 | | | |
| 66/н1000У | 451 496,86 | 2 187 207,51 | 451 494,76 | 2 187 198,59 | | | |
| н1003У | — | — | 451 481,23 | 2 187 192,92 | | | |
| 67/н1004У | 451 457,54 | 2 187 189,14 | 451 461,05 | 2 187 178,95 | | | |
| 64/н1005У | 451 495,33 | 2 187 099,57 | 451 496,42 | 2 187 089,80 | | | |

2. Сведения о частях границ уточняемого земельного участка с кадастровым номером 43:15:100501:156

| Обозначение части границ | | Горизонтальное проложение (S), м | Описание прохождения части границ | Отметка о наличии земельного спора о местоположении границ земельного участка |
|--------------------------|-----------|-------------------------------------|--------------------------------------|--|
| от т. | до т. | | | |
| 1 | 2 | 3 | 4 | 5 |
| 64/н1005У | 65/н1001У | 22,87 | Частично по забору | — |
| 65/н1001У | 66/н1000У | 108,07 | | |
| 66/н1000У | н1003У | 14,67 | | |
| н1003У | 67/н1004У | 24,54 | | |

| | | | | |
|-----------|-----------|-------|---|---|
| 1 | 2 | 3 | 4 | 5 |
| 67/н1004У | 64/н1005У | 95,91 | - | — |

3. Общие сведения об уточняемом земельном участке с кадастровым номером

43:15:100501:156

| № п/п | Наименование характеристики земельного участка | Значение характеристики |
|-------|--|--|
| 1 | 2 | 3 |
| 1 | Адрес земельного участка | — |
| | Местоположение земельного участка (при отсутствии присвоенного адреса) | Российская Федерация, Кировская область, Лебяжский р-н, Редькино д |
| | Дополнительные сведения о местоположении земельного участка | — |
| 2 | Площадь земельного участка ± величина погрешности определения площади (Р ± ΔР), м² | 3119 ± 20 |
| 3 | Формула, примененная для расчета предельной допустимой погрешности определения площади земельного участка (ΔР), м² | 3,5*0,1*√(3119) = 20 |
| 4 | Площадь земельного участка согласно сведениям Единого государственного реестра недвижимости (Ркад), м² | 3 465 |
| 5 | Оценка расхождения Р и Ркад (Р - Ркад), м² | 346 |
| 6 | Предельный минимальный и максимальный размеры земельного участка (Рмин и Рмакс), м² | Рмин = — Рмакс = — |
| 7 | Кадастровый или иной номер (обозначение) здания, сооружения, объекта незавершенного строительства, расположенного на земельном участке | — |
| 8 | Иные сведения | — |

1. Сведения о характерных точках границы уточняемого земельного участка с кадастровым номером

43:15:100501:152

Зона №

2

| Обозначение характерных точек границ | Существующие координаты, м | | Уточненные координаты, м | | Метод определения координат | Средняя квадратическая погрешность определения координат характерной точки (Mt), м | Формулы, примененные для расчета средней квадратической погрешности определения координат характерной точки (Mt), м |
|--------------------------------------|----------------------------|--------------|--------------------------|--------------|---|--|---|
| | X | Y | X | Y | | | |
| 1 | 2 | 3 | 4 | 5 | 6 | 7 | 8 |
| 68/н991У | 451 626,37 | 2 187 092,40 | 451 633,97 | 2 187 084,42 | Метод спутниковых геодезических измерений (определений) | 0,10 | — |

| 1 | 2 | 3 | 4 | 5 | 6 | 7 | 8 |
|----------|------------|--------------|------------|--------------|---|------|---|
| 69/н990У | 451 608,95 | 2 187 172,53 | 451 613,18 | 2 187 172,12 | Метод спутниковых геодезических измерений (определений) | 0,10 | — |
| 70/н988У | 451 586,85 | 2 187 168,72 | 451 589,46 | 2 187 166,43 | | | |
| 71/н992У | 451 602,07 | 2 187 087,35 | 451 609,42 | 2 187 082,92 | | | |
| 68/н991У | 451 626,37 | 2 187 092,40 | 451 633,97 | 2 187 084,42 | | | |

2. Сведения о частях границ уточняемого земельного участка с кадастровым номером
43:15:100501:152

| Обозначение части границ | | Горизонтальное проложение (S), м | Описание прохождения части границ | Отметка о наличии земельного спора о местоположении границ земельного участка |
|--------------------------|----------|----------------------------------|-----------------------------------|---|
| от т. | до т. | | | |
| 1 | 2 | 3 | 4 | 5 |
| 68/н991У | 69/н990У | 90,13 | - | — |
| 69/н990У | 70/н988У | 24,39 | | |
| 70/н988У | 71/н992У | 85,86 | | |
| 71/н992У | 68/н991У | 24,60 | | |

3. Общие сведения об уточняемом земельном участке с кадастровым номером
43:15:100501:152

| № п/п | Наименование характеристики земельного участка | Значение характеристики |
|-------|--|--|
| 1 | 2 | 3 |
| 1 | Адрес земельного участка | — |
| | Местоположение земельного участка (при отсутствии присвоенного адреса) | Российская Федерация, Кировская область, Лебяжский р-н, Редькино д |
| | Дополнительные сведения о местоположении земельного участка | — |
| 2 | Площадь земельного участка ± величина погрешности определения площади (Р ± ΔР), м² | 2139 ± 16 |
| 3 | Формула, примененная для расчета предельной допустимой погрешности определения площади земельного участка (ΔР), м² | 3,5*0,1*√(2139) = 16 |
| 4 | Площадь земельного участка согласно сведениям Единого государственного реестра недвижимости (Ркад), м² | 1 945 |
| 5 | Оценка расхождения Р и Ркад (Р - Ркад), м² | 194 |
| 6 | Предельный минимальный и максимальный размеры земельного участка (Рмин и Рмакс), м² | Рмин = — Рмакс = — |

| | | |
|---|--|---|
| 1 | 2 | 3 |
| 7 | Кадастровый или иной номер (обозначение) здания, сооружения, объекта незавершенного строительства, расположенного на земельном участке | — |
| 8 | Иные сведения | — |

1. Сведения о характерных точках границы уточняемого земельного участка с кадастровым номером 43:15:100501:157

| Зона № 2 | | | | | | | |
|--|----------------------------|--------------|--------------------------|--------------|--|--|--|
| Обозначение характерных точек границ | Существующие координаты, м | | Уточненные координаты, м | | Метод определения координат | Средняя квадратическая погрешность определения координат характерной точки (Mt), м | Формулы, примененные для расчета средней квадратической погрешности определения координат характерной точки (Mt), м |
| | X | Y | X | Y | | | |
| 1 | 2 | 3 | 4 | 5 | 6 | 7 | 8 |
| 64/н1005У | 451 495,33 | 2 187 099,57 | 451 496,42 | 2 187 089,80 | Метод спутниковых геодезических измерений (определений) | 0,10 | — |
| 67/н1004У | 451 457,54 | 2 187 189,14 | 451 461,05 | 2 187 178,95 | | | |
| 72/н1006У | 451 433,79 | 2 187 172,00 | 451 437,13 | 2 187 163,64 | | | |
| 73/н1009У | 451 453,29 | 2 187 124,25 | 451 454,38 | 2 187 123,92 | | | |
| 74/н1008У | 451 466,32 | 2 187 092,34 | 451 470,91 | 2 187 085,87 | | | |
| 64/н1005У | 451 495,33 | 2 187 099,57 | 451 496,42 | 2 187 089,80 | | | |

2. Сведения о частях границ уточняемого земельного участка с кадастровым номером 43:15:100501:157

| Обозначение части границ | | Горизонтальное проложение (S), м | Описание прохождения части границ | Отметка о наличии земельного спора о местоположении границ земельного участка |
|--------------------------|-----------|-------------------------------------|--------------------------------------|--|
| от т. | до т. | | | |
| 1 | 2 | 3 | 4 | 5 |
| 64/н1005У | 67/н1004У | 95,91 | - | — |
| 67/н1004У | 72/н1006У | 28,40 | Частично по забору | |
| 72/н1006У | 73/н1009У | 43,30 | - | |
| 73/н1009У | 74/н1008У | 41,49 | - | |

| | | | | | | | |
|---|--|-------|--------------------------|--|-----------------------------|--|---|
| 1 | 2 | 3 | 4 | | 5 | | |
| 74/н1008У | 64/н1005У | 25,81 | - | | — | | |
| 3. Общие сведения об уточняемом земельном участке с кадастровым номером | | | | | 43:15:100501:157 | | |
| № п/п | Наименование характеристики земельного участка | | | Значение характеристики | | | |
| 1 | 2 | | | 3 | | | |
| 1 | Адрес земельного участка | | | Российская Федерация, Кировская область, Лебяжский р-н, Редькино д, Центральная ул, д 52 | | | |
| | Местоположение земельного участка (при отсутствии присвоенного адреса) | | | — | | | |
| | Дополнительные сведения о местоположении земельного участка | | | — | | | |
| 2 | Площадь земельного участка ± величина погрешности определения площади (Р ± ΔР), м² | | | 2395 ± 17 | | | |
| 3 | Формула, примененная для расчета предельной допустимой погрешности определения площади земельного участка (ΔР), м² | | | 3,5*0,1*√(2395) = 17 | | | |
| 4 | Площадь земельного участка согласно сведениям Единого государственного реестра недвижимости (Ркад), м² | | | 2 661 | | | |
| 5 | Оценка расхождения Р и Ркад (Р - Ркад), м² | | | 266 | | | |
| 6 | Предельный минимальный и максимальный размеры земельного участка (Рмин и Рмакс), м² | | | Рмин = — Рмакс = — | | | |
| 7 | Кадастровый или иной номер (обозначение) здания, сооружения, объекта незавершенного строительства, расположенного на земельном участке | | | 43:15:100501:302 | | | |
| 8 | Иные сведения | | | — | | | |
| 1. Сведения о характерных точках границы уточняемого земельного участка с кадастровым номером | | | | | 43:15:100501:153 | | |
| Зона № 2 | | | | | | | |
| Обозначение характерных точек границ | Существующие координаты, м | | Уточненные координаты, м | | Метод определения координат | Средняя квадратическая погрешность определения координат характерной точки (Mt), м | Формулы, примененные для расчета средней квадратической погрешности определения координат характерной точки (Mt), м |
| | X | Y | X | Y | | | |
| 1 | 2 | 3 | 4 | 5 | 6 | 7 | 8 |

| 1 | 2 | 3 | 4 | 5 | 6 | 7 | 8 |
|----------|------------|--------------|------------|--------------|---|------|---|
| 71/н992У | 451 602,07 | 2 187 087,35 | 451 609,42 | 2 187 082,92 | Метод спутниковых геодезических измерений (определений) | 0,10 | — |
| 70/н988У | 451 586,85 | 2 187 168,72 | 451 589,46 | 2 187 166,43 | | | |
| 75/н987У | 451 579,38 | 2 187 204,89 | 451 581,18 | 2 187 195,63 | | | |
| 76/н986У | 451 572,79 | 2 187 203,09 | 451 575,82 | 2 187 194,11 | | | |
| 77/н985У | 451 566,21 | 2 187 226,22 | 451 568,69 | 2 187 219,24 | | | |
| 78/н993У | 451 541,99 | 2 187 219,69 | 451 544,61 | 2 187 212,11 | | | |
| н994У | — | — | 451 556,33 | 2 187 179,52 | | | |
| 79/н995У | 451 576,13 | 2 187 081,96 | 451 576,44 | 2 187 078,19 | | | |
| 71/н992У | 451 602,07 | 2 187 087,35 | 451 609,42 | 2 187 082,92 | | | |

2. Сведения о частях границ уточняемого земельного участка с кадастровым номером
43:15:100501:153

| Обозначение части границ | | Горизонтальное проложение (S), м | Описание прохождения части границ | Отметка о наличии земельного спора о местоположении границ земельного участка |
|--------------------------|----------|-------------------------------------|--|--|
| от т. | до т. | | | |
| 1 | 2 | 3 | 4 | 5 |
| 71/н992У | 70/н988У | 85,86 | - Частично по забору - | — |
| 70/н988У | 75/н987У | 30,35 | | |
| 75/н987У | 76/н986У | 5,57 | | |
| 76/н986У | 77/н985У | 26,12 | | |
| 77/н985У | 78/н993У | 25,11 | | |
| 78/н993У | н994У | 34,63 | | |
| н994У | 79/н995У | 103,31 | | |
| 79/н995У | 71/н992У | 33,32 | | |

3. Общие сведения об уточняемом земельном участке с кадастровым номером
43:15:100501:153

| № п/п | Наименование характеристики земельного участка | Значение характеристики |
|-------|--|-------------------------|
| 1 | 2 | 3 |

| 1 | 2 | 3 |
|---|--|--|
| 1 | Адрес земельного участка | Российская Федерация, Кировская область, Лебяжский р-н, Редькино д, Центральная ул, д 46 |
| | Местоположение земельного участка (при отсутствии присвоенного адреса) | — |
| | Дополнительные сведения о местоположении земельного участка | — |
| 2 | Площадь земельного участка ± величина погрешности определения площади ($P \pm \Delta P$), м² | 4156 ± 23 |
| 3 | Формула, примененная для расчета предельной допустимой погрешности определения площади земельного участка (ΔP), м² | $3,5*0,1*\sqrt{(4156)} = 23$ |
| 4 | Площадь земельного участка согласно сведениям Единого государственного реестра недвижимости (Ркад), м² | 4 156 |
| 5 | Оценка расхождения Р и Ркад ($P - P_{кад}$), м² | 0 |
| 6 | Предельный минимальный и максимальный размеры земельного участка (Рмин и Рмакс), м² | Рмин = — Рмакс = — |
| 7 | Кадастровый или иной номер (обозначение) здания, сооружения, объекта незавершенного строительства, расположенного на земельном участке | 43:15:100501:251 |
| 8 | Иные сведения | — |

1. Сведения о характерных точках границы уточняемого земельного участка с кадастровым номером 43:15:100501:170

Зона № 2

| Обозначение характерных точек границ | Существующие координаты, м | | Уточненные координаты, м | | Метод определения координат | Средняя квадратическая погрешность определения координат характерной точки (Mt), м | Формулы, примененные для расчета средней квадратической погрешности определения координат характерной точки (Mt), м |
|--|----------------------------|--------------|--------------------------|--------------|--|--|--|
| | X | Y | X | Y | | | |
| 1 | 2 | 3 | 4 | 5 | 6 | 7 | 8 |
| 86/н767У | 452 499,59 | 2 186 940,55 | 452 498,51 | 2 186 940,65 | Метод спутниковых геодезических измерений (определений) | 0,10 | — |
| 80 | 452 525,67 | 2 186 953,66 | 452 525,67 | 2 186 953,66 | Иное описание | 0,01 | |
| 85 | 452 472,69 | 2 187 058,24 | 452 472,69 | 2 187 058,24 | | | |
| 84 | 452 454,19 | 2 187 094,21 | 452 454,19 | 2 187 094,21 | | | |

| 1 | 2 | 3 | 4 | 5 | 6 | 7 | 8 |
|----------|------------|--------------|------------|--------------|---|------|---|
| н1017У | — | — | 452 452,88 | 2 187 096,75 | Метод спутниковых геодезических измерений (определений) | 0,01 | — |
| 87/н765У | 452 430,68 | 2 187 082,30 | 452 429,51 | 2 187 084,70 | | 0,10 | |
| 88/н766У | 452 447,45 | 2 187 046,51 | 452 448,60 | 2 187 044,85 | | | |
| 86/н767У | 452 499,59 | 2 186 940,55 | 452 498,51 | 2 186 940,65 | | | |

2. Сведения о частях границ уточняемого земельного участка с кадастровым номером
43:15:100501:170

| Обозначение части границ | | Горизонтальное проложение (S), м | Описание прохождения части границ | Отметка о наличии земельного спора о местоположении границ земельного участка |
|--------------------------|----------|-------------------------------------|--------------------------------------|--|
| от т. | до т. | | | |
| 1 | 2 | 3 | 4 | 5 |
| 86/н767У | 80 | 30,12 | - | — |
| 80 | 85 | 117,23 | | |
| 85 | 84 | 40,45 | По забору | |
| 84 | н1017У | 2,86 | | |
| н1017У | 87/н765У | 26,29 | Частично по забору | |
| 87/н765У | 88/н766У | 44,19 | | |
| 88/н766У | 86/н767У | 115,54 | - | |

3. Общие сведения об уточняемом земельном участке с кадастровым номером
43:15:100501:170

| № п/п | Наименование характеристики земельного участка | Значение характеристики |
|-------|--|---|
| 1 | 2 | 3 |
| 1 | Адрес земельного участка | Российская Федерация, Кировская область, Лебяжский р-н, Редькино д, Новая ул, д 8 |
| | Местоположение земельного участка (при отсутствии присвоенного адреса) | — |
| | Дополнительные сведения о местоположении земельного участка | — |
| 2 | Площадь земельного участка ± величина погрешности определения площади (Р ± ΔР), м² | 4531 ± 24 |
| 3 | Формула, примененная для расчета предельной допустимой погрешности определения площади земельного участка (ΔР), м² | 3,5*0,1*√(4531) = 24 |
| 4 | Площадь земельного участка согласно сведениям Единого государственного реестра недвижимости (Ркад), м² | 4 437 |
| 5 | Оценка расхождения Р и Ркад (Р - Ркад), м² | 94 |

| | | |
|---|--|-----------------------|
| 1 | 2 | 3 |
| 6 | Предельный минимальный и максимальный размеры земельного участка (Рмин и Рмакс), м² | Рмин = — Рмакс = — |
| 7 | Кадастровый или иной номер (обозначение) здания, сооружения, объекта незавершенного строительства, расположенного на земельном участке | 43:15:100501:183 |
| 8 | Иные сведения | — |

1. Сведения о характерных точках границы уточняемого земельного участка с кадастровым номером 43:15:100501:35

| Зона № 2 | | | | | | | |
|--|----------------------------|--------------|--------------------------|--------------|--|--|--|
| Обозначение характерных точек границ | Существующие координаты, м | | Уточненные координаты, м | | Метод определения координат | Средняя квадратическая погрешность определения координат характерной точки (Mt), м | Формулы, примененные для расчета средней квадратической погрешности определения координат характерной точки (Mt), м |
| | X | Y | X | Y | | | |
| 1 | 2 | 3 | 4 | 5 | 6 | 7 | 8 |
| 89/н836У | 452 400,74 | 2 187 351,87 | 452 394,10 | 2 187 347,52 | Метод спутниковых геодезических измерений (определений) | 0,10 | — |
| 90/н833У | 452 431,64 | 2 187 365,29 | 452 429,59 | 2 187 364,63 | | | |
| 91/н834У | 452 418,81 | 2 187 395,40 | 452 420,56 | 2 187 387,93 | | | |
| н843У | — | — | 452 392,01 | 2 187 375,75 | | | |
| н1018У | — | — | 452 382,83 | 2 187 371,84 | | | |
| 92 | 452 388,72 | 2 187 381,24 | — | — | — | — | |
| н835У | — | — | 452 384,89 | 2 187 367,40 | Метод спутниковых геодезических измерений (определений) | 0,10 | |
| 89/н836У | 452 400,74 | 2 187 351,87 | 452 394,10 | 2 187 347,52 | | | |

2. Сведения о частях границ уточняемого земельного участка с кадастровым номером 43:15:100501:35

| Обозначение части границ | | Горизонтальное проложение (S), м | Описание прохождения части границ | Отметка о наличии земельного спора о местоположении границ земельного участка |
|--------------------------|-------|-------------------------------------|--------------------------------------|--|
| от т. | до т. | | | |

| 1 | 2 | 3 | 4 | 5 |
|----------|----------|-------|--------------------|---|
| 89/н836У | 90/н833У | 39,40 | - | — |
| 90/н833У | 91/н834У | 24,99 | Частично по забору | |
| 91/н834У | н843У | 31,04 | | |
| н843У | н1018У | 9,98 | - | |
| н1018У | н835У | 4,89 | | |
| н835У | 89/н836У | 21,91 | Частично по забору | |

3. Общие сведения об уточняемом земельном участке с кадастровым номером 43:15:100501:35

| № п/п | Наименование характеристики земельного участка | Значение характеристики |
|-------|--|---|
| 1 | 2 | 3 |
| 1 | Адрес земельного участка | Российская Федерация, Кировская область, Лебяжский р-н, Редькино д, д 1 |
| | Местоположение земельного участка (при отсутствии присвоенного адреса) | — |
| | Дополнительные сведения о местоположении земельного участка | — |
| 2 | Площадь земельного участка ± величина погрешности определения площади ($P \pm \Delta P$), м² | 1040 ± 11 |
| 3 | Формула, примененная для расчета предельной допустимой погрешности определения площади земельного участка (ΔP), м² | $3,5 * 0,1 * \sqrt{(1040)} = 11$ |
| 4 | Площадь земельного участка согласно сведениям Единого государственного реестра недвижимости ($P_{\text{кад}}$), м² | 1 078 |
| 5 | Оценка расхождения P и $P_{\text{кад}}$ ($P - P_{\text{кад}}$), м² | 38 |
| 6 | Предельный минимальный и максимальный размеры земельного участка ($P_{\text{мин}}$ и $P_{\text{макс}}$), м² | $P_{\text{мин}} = \text{—}$ $P_{\text{макс}} = \text{—}$ |
| 7 | Кадастровый или иной номер (обозначение) здания, сооружения, объекта незавершенного строительства, расположенного на земельном участке | 43:15:100501:204 |
| 8 | Иные сведения | Аренда (в том числе, субаренда). Обременение возникает на основании: Договор аренды земельного участка № 49, от 9 декабря 2021 г. |

1. Сведения о характерных точках границы уточняемого земельного участка с кадастровым номером 43:15:100501:180

| Зона № 2 | | | | | | | |
|--|----------------------------|--------------|--------------------------|--------------|--|--|--|
| Обозначение характерных точек границ | Существующие координаты, м | | Уточненные координаты, м | | Метод определения координат | Средняя квадратическая погрешность определения координат характерной точки (Mt), м | Формулы, примененные для расчета средней квадратической погрешности определения координат характерной точки (Mt), м |
| | X | Y | X | Y | | | |
| 1 | 2 | 3 | 4 | 5 | 6 | 7 | 8 |
| 93/н943У | 451 788,16 | 2 187 288,92 | 451 790,26 | 2 187 282,50 | Метод спутниковых геодезических измерений (определений) | 0,10 | — |
| 94/н944У | 451 794,97 | 2 187 265,39 | 451 796,84 | 2 187 258,72 | | | |
| 95/н949У | 451 815,93 | 2 187 271,11 | 451 816,78 | 2 187 264,20 | | | |
| 96/н941У | 451 834,60 | 2 187 276,20 | 451 836,29 | 2 187 269,57 | | | |
| 97/н942У | 451 827,40 | 2 187 300,36 | 451 829,45 | 2 187 295,09 | | | |
| 98/н945У | 451 819,54 | 2 187 299,18 | 451 799,48 | 2 187 285,07 | | | |
| 93/н943У | 451 788,16 | 2 187 288,92 | 451 790,26 | 2 187 282,50 | | | |

2. Сведения о частях границ уточняемого земельного участка с кадастровым номером 43:15:100501:180

| Обозначение части границ | | Горизонтальное проложение (S), м | Описание прохождения части границ | Отметка о наличии земельного спора о местоположении границ земельного участка |
|--------------------------|----------|-------------------------------------|--------------------------------------|--|
| от т. | до т. | | | |
| 1 | 2 | 3 | 4 | 5 |
| 93/н943У | 94/н944У | 24,67 | - | — |
| 94/н944У | 95/н949У | 20,68 | | |
| 95/н949У | 96/н941У | 20,24 | | |
| 96/н941У | 97/н942У | 26,42 | | |
| 97/н942У | 98/н945У | 31,60 | Частично по забору | |
| 98/н945У | 93/н943У | 9,57 | - | |

3. Общие сведения об уточняемом земельном участке с кадастровым номером 43:15:100501:180

| № п/п | Наименование характеристики земельного участка | Значение характеристики |
|-------|--|--|
| 1 | 2 | 3 |
| 1 | Адрес земельного участка | — |
| | Местоположение земельного участка (при отсутствии присвоенного адреса) | Российская Федерация, Кировская область, Лебяжский р-н, Редькино д |
| | Дополнительные сведения о местоположении земельного участка | — |
| 2 | Площадь земельного участка ± величина погрешности определения площади ($P \pm \Delta P$), м² | 1040 ± 11 |
| 3 | Формула, примененная для расчета предельной допустимой погрешности определения площади земельного участка (ΔP), м² | $3,5 * 0,1 * \sqrt{(1040)} = 11$ |
| 4 | Площадь земельного участка согласно сведениям Единого государственного реестра недвижимости (Ркад), м² | 1 040 |
| 5 | Оценка расхождения Р и Ркад ($P - P_{кад}$), м² | 0 |
| 6 | Предельный минимальный и максимальный размеры земельного участка ($P_{мин}$ и $P_{макс}$), м² | $P_{мин} = —$ $P_{макс} = —$ |
| 7 | Кадастровый или иной номер (обозначение) здания, сооружения, объекта незавершенного строительства, расположенного на земельном участке | — |
| 8 | Иные сведения | — |

1. Сведения о характерных точках границы уточняемого земельного участка с кадастровым номером 43:15:100501:89

| Зона № 2 | | | | | | | |
|--------------------------------------|----------------------------|--------------|--------------------------|--------------|---|--|---|
| Обозначение характерных точек границ | Существующие координаты, м | | Уточненные координаты, м | | Метод определения координат | Средняя квадратическая погрешность определения координат характерной точки (Mt), м | Формулы, примененные для расчета средней квадратической погрешности определения координат характерной точки (Mt), м |
| | X | Y | X | Y | | | |
| 1 | 2 | 3 | 4 | 5 | 6 | 7 | 8 |
| 99/н840У | 452 373,65 | 2 187 501,34 | 452 374,52 | 2 187 503,64 | Метод спутниковых геодезических измерений (определений) | 0,10 | — |
| 100/н841У | 452 343,88 | 2 187 485,13 | 452 344,11 | 2 187 485,45 | | | |

| 1 | 2 | 3 | 4 | 5 | 6 | 7 | 8 |
|----------|------------|--------------|------------|--------------|---|------|---|
| н842У | — | — | 452 357,21 | 2 187 460,66 | Метод спутниковых геодезических измерений (определений) | 0,10 | — |
| н843У | — | — | 452 392,01 | 2 187 375,75 | | | |
| 92 | 452 388,72 | 2 187 381,24 | — | — | — | — | |
| 91/н834У | 452 418,81 | 2 187 395,40 | 452 420,56 | 2 187 387,93 | Метод спутниковых геодезических измерений (определений) | 0,10 | |
| н839У | — | — | 452 381,23 | 2 187 489,17 | | | |
| 99/н840У | 452 373,65 | 2 187 501,34 | 452 374,52 | 2 187 503,64 | | | |

2. Сведения о частях границ уточняемого земельного участка с кадастровым номером 43:15:100501:89

| Обозначение части границ | | Горизонтальное проложение (S), м | Описание прохождения части границ | Отметка о наличии земельного спора о местоположении границ земельного участка |
|--------------------------|-----------|----------------------------------|-----------------------------------|---|
| от т. | до т. | | | |
| 1 | 2 | 3 | 4 | 5 |
| 99/н840У | 100/н841У | 35,44 | Частично по забору | — |
| 100/н841У | н842У | 28,04 | | |
| н842У | н843У | 91,76 | - | |
| н843У | 91/н834У | 31,04 | Частично по забору | |
| 91/н834У | н839У | 108,61 | - | |
| н839У | 99/н840У | 15,95 | Частично по забору | |

3. Общие сведения об уточняемом земельном участке с кадастровым номером 43:15:100501:89

| № п/п | Наименование характеристики земельного участка | Значение характеристики |
|-------|--|---|
| 1 | 2 | 3 |
| 1 | Адрес земельного участка | Российская Федерация, Кировская область, Лебяжский р-н, Редькино д, Космонавтов ул, д 2 |
| | Местоположение земельного участка (при отсутствии присвоенного адреса) | — |
| | Дополнительные сведения о местоположении земельного участка | — |
| 2 | Площадь земельного участка ± величина погрешности определения площади (Р ± ΔР), м² | 3966 ± 22 |
| 3 | Формула, примененная для расчета предельной допустимой погрешности определения площади земельного участка (ΔР), м² | 3,5*0,1*√(3966) = 22 |

| | | |
|---|--|-----------------------|
| 1 | 2 | 3 |
| 4 | Площадь земельного участка согласно сведениям Единого государственного реестра недвижимости (Ркад), м² | 3 823 |
| 5 | Оценка расхождения Р и Ркад (Р - Ркад), м² | 143 |
| 6 | Предельный минимальный и максимальный размеры земельного участка (Рмин и Рмакс), м² | Рмин = — Рмакс = — |
| 7 | Кадастровый или иной номер (обозначение) здания, сооружения, объекта незавершенного строительства, расположенного на земельном участке | 43:15:100502:690 |
| 8 | Иные сведения | — |

1. Сведения о характерных точках границы уточняемого земельного участка с кадастровым номером 43:15:100501:54

| Зона № <u>2</u> | | | | | | | |
|--|----------------------------|--------------|--------------------------|--------------|--|--|--|
| Обозначение характерных точек границ | Существующие координаты, м | | Уточненные координаты, м | | Метод определения координат | Средняя квадратическая погрешность определения координат характерной точки (Mt), м | Формулы, примененные для расчета средней квадратической погрешности определения координат характерной точки (Mt), м |
| | X | Y | X | Y | | | |
| 1 | 2 | 3 | 4 | 5 | 6 | 7 | 8 |
| 55/н938У | 451 931,55 | 2 187 336,44 | 451 933,36 | 2 187 335,11 | Метод спутниковых геодезических измерений (определений) | 0,10 | — |
| 101/н935У | 451 954,46 | 2 187 348,90 | 451 955,60 | 2 187 346,45 | | | |
| 102/н934У | 451 932,73 | 2 187 391,60 | 451 934,10 | 2 187 386,98 | | | |
| 56/н937У | 451 908,76 | 2 187 377,32 | 451 911,47 | 2 187 373,83 | | | |
| 55/н938У | 451 931,55 | 2 187 336,44 | 451 933,36 | 2 187 335,11 | | | |

2. Сведения о частях границ уточняемого земельного участка с кадастровым номером 43:15:100501:54

| Обозначение части границ | | Горизонтальное проложение (S), м | Описание прохождения части границ | Отметка о наличии земельного спора о местоположении границ земельного участка |
|--------------------------|-----------|-------------------------------------|--------------------------------------|--|
| от т. | до т. | | | |
| 1 | 2 | 3 | 4 | 5 |
| 55/н938У | 101/н935У | 24,96 | - | — |

| 1 | 2 | 3 | 4 | 5 | 6 | 7 | 8 |
|-----------|------------|--------------|------------|--------------|---|------|---|
| 103 | 452 371,88 | 2 187 373,31 | — | — | — | — | — |
| н1018У | — | — | 452 382,83 | 2 187 371,84 | Метод спутниковых геодезических измерений (определений) | 0,10 | |
| н843У | — | — | 452 392,01 | 2 187 375,75 | | | |
| 92 | 452 388,72 | 2 187 381,24 | — | — | — | — | |
| н842У | — | — | 452 357,21 | 2 187 460,66 | Метод спутниковых геодезических измерений (определений) | 0,10 | |
| 100/н841У | 452 343,88 | 2 187 485,13 | 452 344,11 | 2 187 485,45 | | | |
| 104/н844У | 452 328,22 | 2 187 476,60 | 452 329,11 | 2 187 476,60 | | | |
| 105/н845У | 452 338,18 | 2 187 453,09 | 452 342,86 | 2 187 454,63 | | | |
| н846У | — | — | 452 379,84 | 2 187 365,28 | | | |
| н835У | — | — | 452 384,89 | 2 187 367,40 | | | |
| н1018У | — | — | 452 382,83 | 2 187 371,84 | | | |

2. Сведения о частях границ уточняемого земельного участка с кадастровым номером

43:15:100501:90

| Обозначение части границ | | Горизонтальное проложение (S), м | Описание прохождения части границ | Отметка о наличии земельного спора о местоположении границ земельного участка |
|--------------------------|-----------|-------------------------------------|--|--|
| от т. | до т. | | | |
| 1 | 2 | 3 | 4 | 5 |
| н1018У | н843У | 9,98 | - Частично по забору - | — |
| н843У | н842У | 91,76 | | |
| н842У | 100/н841У | 28,04 | | |
| 100/н841У | 104/н844У | 17,42 | | |
| 104/н844У | 105/н845У | 25,92 | | |
| 105/н845У | н846У | 96,70 | | |
| н846У | н835У | 5,48 | | |
| н835У | н1018У | 4,89 | | |

3. Общие сведения об уточняемом земельном участке с кадастровым номером

43:15:100501:90

| № п/п | Наименование характеристики земельного участка | Значение характеристики |
|-------|--|-------------------------|
|-------|--|-------------------------|

| 1 | 2 | 3 |
|---|--|--|
| 1 | Адрес земельного участка | — |
| | Местоположение земельного участка (при отсутствии присвоенного адреса) | Российская Федерация, Кировская область, Лебяжский р-н, Редькино д |
| | Дополнительные сведения о местоположении земельного участка | — |
| 2 | Площадь земельного участка \pm величина погрешности определения площади ($P \pm \Delta P$), м ² | 1884 ± 15 |
| 3 | Формула, примененная для расчета предельной допустимой погрешности определения площади земельного участка (ΔP), м ² | $3,5*0,1*\sqrt{(1884)} = 15$ |
| 4 | Площадь земельного участка согласно сведениям Единого государственного реестра недвижимости ($P_{\text{кад}}$), м ² | 2 046 |
| 5 | Оценка расхождения P и $P_{\text{кад}}$ ($P - P_{\text{кад}}$), м ² | 162 |
| 6 | Предельный минимальный и максимальный размеры земельного участка ($P_{\text{мин}}$ и $P_{\text{макс}}$), м ² | $P_{\text{мин}} = \text{—}$ $P_{\text{макс}} = \text{—}$ |
| 7 | Кадастровый или иной номер (обозначение) здания, сооружения, объекта незавершенного строительства, расположенного на земельном участке | — |
| 8 | Иные сведения | — |

1. Сведения о характерных точках границы уточняемого земельного участка с кадастровым номером 43:15:100501:105

Зона № 2

| Обозначение характерных точек границ | Существующие координаты, м | | Уточненные координаты, м | | Метод определения координат | Средняя квадратическая погрешность определения координат характерной точки (M_t), м | Формулы, примененные для расчета средней квадратической погрешности определения координат характерной точки (M_t), м |
|--|----------------------------|--------------|--------------------------|--------------|---|---|---|
| | X | Y | X | Y | | | |
| 1 | 2 | 3 | 4 | 5 | 6 | 7 | 8 |
| 128/н811У | 452 259,62 | 2 187 259,88 | 452 260,21 | 2 187 256,38 | Метод спутниковых геодезических измерений (определений) | 0,10 | — |
| 14/н813У | 452 244,00 | 2 187 248,59 | 452 242,95 | 2 187 248,28 | | | |
| 13/н814У | 452 307,07 | 2 187 096,60 | 452 302,50 | 2 187 104,06 | | | |

| | | | | | | | |
|---|--|----------------------------------|-----------------------------------|--|---|------|---|
| 1 | 2 | 3 | 4 | 5 | 6 | 7 | 8 |
| 129/н812У | 452 322,67 | 2 187 104,74 | 452 319,86 | 2 187 113,56 | Метод спутниковых геодезических измерений (определений) | 0,10 | — |
| 128/н811У | 452 259,62 | 2 187 259,88 | 452 260,21 | 2 187 256,38 | | | |
| 2. Сведения о частях границ уточняемого земельного участка с кадастровым номером 43:15:100501:105 | | | | | | | |
| Обозначение части границ | | Горизонтальное проложение (S), м | Описание прохождения части границ | | Отметка о наличии земельного спора о местоположении границ земельного участка | | |
| от т. | до т. | | | | | | |
| 1 | 2 | 3 | 4 | | 5 | | |
| 128/н811У | 14/н813У | 19,07 | - | | — | | |
| 14/н813У | 13/н814У | 156,03 | | | | | |
| 13/н814У | 129/н812У | 19,79 | | | | | |
| 129/н812У | 128/н811У | 154,78 | | | | | |
| 3. Общие сведения об уточняемом земельном участке с кадастровым номером 43:15:100501:105 | | | | | | | |
| № п/п | Наименование характеристики земельного участка | | | Значение характеристики | | | |
| 1 | 2 | | | 3 | | | |
| 1 | Адрес земельного участка | | | — | | | |
| | Местоположение земельного участка (при отсутствии присвоенного адреса) | | | Российская Федерация, Кировская область, Лебяжский р-н, Редькино д | | | |
| | Дополнительные сведения о местоположении земельного участка | | | — | | | |
| 2 | Площадь земельного участка ± величина погрешности определения площади (Р ± ΔР), м² | | | 3009 ± 19 | | | |
| 3 | Формула, примененная для расчета предельной допустимой погрешности определения площади земельного участка (ΔР), м² | | | 3,5*0,1*√(3009) = 19 | | | |
| 4 | Площадь земельного участка согласно сведениям Единого государственного реестра недвижимости (Ркад), м² | | | 3 009 | | | |
| 5 | Оценка расхождения Р и Ркад (Р - Ркад), м² | | | 0 | | | |
| 6 | Предельный минимальный и максимальный размеры земельного участка (Рмин и Рмакс), м² | | | Рмин = — Рмакс = — | | | |
| 7 | Кадастровый или иной номер (обозначение) здания, сооружения, объекта незавершенного строительства, расположенного на земельном участке | | | — | | | |
| 8 | Иные сведения | | | — | | | |

1. Сведения о характерных точках границы уточняемого земельного участка с кадастровым номером 43:15:100501:111

| Зона № 2 | | | | | | | |
|--|----------------------------|--------------|--------------------------|--------------|--|--|--|
| Обозначение характерных точек границ | Существующие координаты, м | | Уточненные координаты, м | | Метод определения координат | Средняя квадратическая погрешность определения координат характерной точки (Mt), м | Формулы, примененные для расчета средней квадратической погрешности определения координат характерной точки (Mt), м |
| | X | Y | X | Y | | | |
| 1 | 2 | 3 | 4 | 5 | 6 | 7 | 8 |
| 130/н801У | 452 418,81 | 2 187 160,31 | 452 418,84 | 2 187 166,16 | Метод спутниковых геодезических измерений (определений) | 0,10 | — |
| 131/н799У | 452 441,04 | 2 187 173,47 | 452 441,40 | 2 187 177,50 | | | |
| н798У | — | — | 452 390,27 | 2 187 287,70 | | | |
| 132/н797У | 452 378,87 | 2 187 310,05 | 452 379,36 | 2 187 311,20 | | | |
| 133/н800У | 452 357,28 | 2 187 299,83 | 452 358,21 | 2 187 301,50 | | | |
| 130/н801У | 452 418,81 | 2 187 160,31 | 452 418,84 | 2 187 166,16 | | | |

2. Сведения о частях границ уточняемого земельного участка с кадастровым номером 43:15:100501:111

| Обозначение части границ | | Горизонтальное проложение (S), м | Описание прохождения части границ | Отметка о наличии земельного спора о местоположении границ земельного участка |
|--------------------------|-----------|-------------------------------------|--------------------------------------|--|
| от т. | до т. | | | |
| 1 | 2 | 3 | 4 | 5 |
| 130/н801У | 131/н799У | 25,25 | - | — |
| 131/н799У | н798У | 121,48 | | |
| н798У | 132/н797У | 25,91 | | |
| 132/н797У | 133/н800У | 23,27 | | |
| 133/н800У | 130/н801У | 148,30 | | |

3. Общие сведения об уточняемом земельном участке с кадастровым номером 43:15:100501:111

| № п/п | Наименование характеристики земельного участка | Значение характеристики |
|-------|--|-------------------------|
| 1 | 2 | 3 |

| 1 | 2 | 3 |
|---|--|--|
| 1 | Адрес земельного участка | — |
| | Местоположение земельного участка (при отсутствии присвоенного адреса) | Российская Федерация, Кировская область, Лебяжский р-н, Редькино д |
| | Дополнительные сведения о местоположении земельного участка | — |
| 2 | Площадь земельного участка \pm величина погрешности определения площади ($P \pm \Delta P$), м ² | 3586 ± 21 |
| 3 | Формула, примененная для расчета предельной допустимой погрешности определения площади земельного участка (ΔP), м ² | $3,5*0,1*\sqrt{(3586)} = 21$ |
| 4 | Площадь земельного участка согласно сведениям Единого государственного реестра недвижимости ($P_{\text{кад}}$), м ² | 3 747 |
| 5 | Оценка расхождения P и $P_{\text{кад}}$ ($P - P_{\text{кад}}$), м ² | 161 |
| 6 | Предельный минимальный и максимальный размеры земельного участка ($P_{\text{мин}}$ и $P_{\text{макс}}$), м ² | $P_{\text{мин}} = \text{—}$ $P_{\text{макс}} = \text{—}$ |
| 7 | Кадастровый или иной номер (обозначение) здания, сооружения, объекта незавершенного строительства, расположенного на земельном участке | 43:15:100501:194 |
| 8 | Иные сведения | — |

1. Сведения о характерных точках границы уточняемого земельного участка с кадастровым номером 43:15:100501:109

Зона № 2

| Обозначение характерных точек границ | Существующие координаты, м | | Уточненные координаты, м | | Метод определения координат | Средняя квадратическая погрешность определения координат характерной точки (M_t), м | Формулы, примененные для расчета средней квадратической погрешности определения координат характерной точки (M_t), м |
|--|----------------------------|--------------|--------------------------|--------------|---|---|---|
| | X | Y | X | Y | | | |
| 1 | 2 | 3 | 4 | 5 | 6 | 7 | 8 |
| 134/н806У | 452 376,96 | 2 187 135,53 | 452 378,17 | 2 187 145,50 | Метод спутниковых геодезических измерений (определений) | 0,10 | — |
| 135/н804У | 452 399,26 | 2 187 148,73 | 452 397,07 | 2 187 155,23 | | | |
| н803У | — | — | 452 340,45 | 2 187 284,47 | | | |

| 1 | 2 | 3 | 4 | 5 | 6 | 7 | 8 |
|-----------|------------|--------------|------------|--------------|---|------|---|
| 136/н802У | 452 337,90 | 2 187 289,81 | 452 336,36 | 2 187 291,50 | Метод спутниковых геодезических измерений (определений) | 0,10 | — |
| 137/н805У | 452 318,12 | 2 187 281,19 | 452 319,36 | 2 187 283,70 | | | |
| 134/н806У | 452 376,96 | 2 187 135,53 | 452 378,17 | 2 187 145,50 | | | |

2. Сведения о частях границ уточняемого земельного участка с кадастровым номером
43:15:100501:109

| Обозначение части границ | | Горизонтальное проложение (S), м | Описание прохождения части границ | Отметка о наличии земельного спора о местоположении границ земельного участка |
|--------------------------|-----------|----------------------------------|-----------------------------------|---|
| от т. | до т. | | | |
| 1 | 2 | 3 | 4 | 5 |
| 134/н806У | 135/н804У | 21,26 | - | — |
| 135/н804У | н803У | 141,10 | | |
| н803У | 136/н802У | 8,13 | | |
| 136/н802У | 137/н805У | 18,70 | | |
| 137/н805У | 134/н806У | 150,19 | Частично по забору | |

3. Общие сведения об уточняемом земельном участке с кадастровым номером
43:15:100501:109

| № п/п | Наименование характеристики земельного участка | Значение характеристики |
|-------|--|--|
| 1 | 2 | 3 |
| 1 | Адрес земельного участка | — |
| | Местоположение земельного участка (при отсутствии присвоенного адреса) | Российская Федерация, Кировская область, Лебяжский р-н, Редькино д |
| | Дополнительные сведения о местоположении земельного участка | — |
| 2 | Площадь земельного участка ± величина погрешности определения площади (Р ± ΔР), м² | 3052 ± 19 |
| 3 | Формула, примененная для расчета предельной допустимой погрешности определения площади земельного участка (ΔР), м² | 3,5*0,1*√(3052) = 19 |
| 4 | Площадь земельного участка согласно сведениям Единого государственного реестра недвижимости (Ркад), м² | 3 672 |
| 5 | Оценка расхождения Р и Ркад (Р - Ркад), м² | 620 |
| 6 | Предельный минимальный и максимальный размеры земельного участка (Рмин и Рмакс), м² | Рмин = — Рмакс = — |

| | | | | | | | |
|---|--|--------------|--------------------------|--------------|--|--|--|
| 1 | 2 | | | | 3 | | |
| 7 | Кадастровый или иной номер (обозначение) здания, сооружения, объекта незавершенного строительства, расположенного на земельном участке | | | | 43:15:100501:197 | | |
| 8 | Иные сведения | | | | — | | |
| 1. Сведения о характерных точках границы уточняемого земельного участка с кадастровым номером | | | | | 43:15:100501:100 | | |
| Зона № 2 | | | | | | | |
| Обозначение характерных точек границ | Существующие координаты, м | | Уточненные координаты, м | | Метод определения координат | Средняя квадратическая погрешность определения координат характерной точки (Mt), м | Формулы, примененные для расчета средней квадратической погрешности определения координат характерной точки (Mt), м |
| | X | Y | X | Y | | | |
| 1 | 2 | 3 | 4 | 5 | 6 | 7 | 8 |
| 138/н872У | 452 138,83 | 2 187 373,46 | 452 141,31 | 2 187 369,11 | Метод спутниковых геодезических измерений (определений) | 0,10 | — |
| 9/н874У | 452 105,16 | 2 187 355,12 | 452 107,91 | 2 187 350,32 | | | |
| 8 | 452 108,56 | 2 187 348,72 | — | — | — | — | |
| 7 | 452 105,55 | 2 187 346,71 | — | — | | | |
| н875У | — | — | 452 152,93 | 2 187 267,69 | Метод спутниковых геодезических измерений (определений) | 0,10 | |
| 6/н882У | 452 162,22 | 2 187 244,92 | 452 163,68 | 2 187 247,99 | | | |
| н876У | — | — | 452 168,21 | 2 187 239,68 | | | |
| н877У | — | — | 452 186,10 | 2 187 248,21 | | | |
| 139/н873У | 452 195,46 | 2 187 260,89 | 452 201,80 | 2 187 255,69 | | | |
| 138/н872У | 452 138,83 | 2 187 373,46 | 452 141,31 | 2 187 369,11 | | | |

2. Сведения о частях границ уточняемого земельного участка с кадастровым номером 43:15:100501:100

| Обозначение части границ | | Горизонтальное проложение (S), м | Описание прохождения части границ | Отметка о наличии земельного спора о местоположении границ земельного участка |
|--------------------------|-----------|-------------------------------------|--------------------------------------|--|
| от т. | до т. | | | |
| 1 | 2 | 3 | 4 | 5 |
| 138/н872У | 9/н874У | 38,32 | Частично по забору | — |
| 9/н874У | н875У | 94,10 | - | |
| н875У | 6/н882У | 22,44 | По забору | |
| 6/н882У | н876У | 9,46 | | |
| н876У | н877У | 19,82 | - | |
| н877У | 139/н873У | 17,39 | | |
| 139/н873У | 138/н872У | 128,54 | | |

3. Общие сведения об уточняемом земельном участке с кадастровым номером 43:15:100501:100

| № п/п | Наименование характеристики земельного участка | Значение характеристики |
|-------|--|--|
| 1 | 2 | 3 |
| 1 | Адрес земельного участка | — |
| | Местоположение земельного участка (при отсутствии присвоенного адреса) | Российская Федерация, Кировская область, Лебяжский р-н, Редькино д |
| | Дополнительные сведения о местоположении земельного участка | — |
| 2 | Площадь земельного участка ± величина погрешности определения площади ($P \pm \Delta P$), м² | 4804 ± 24 |
| 3 | Формула, примененная для расчета предельной допустимой погрешности определения площади земельного участка (ΔP), м² | $3,5 \cdot 0,1 \cdot \sqrt{4804} = 24$ |
| 4 | Площадь земельного участка согласно сведениям Единого государственного реестра недвижимости (Ркад), м² | 4 907 |
| 5 | Оценка расхождения Р и Ркад ($P - P_{кад}$), м² | 103 |
| 6 | Предельный минимальный и максимальный размеры земельного участка ($P_{мин}$ и $P_{макс}$), м² | $P_{мин} = —$ $P_{макс} = —$ |
| 7 | Кадастровый или иной номер (обозначение) здания, сооружения, объекта незавершенного строительства, расположенного на земельном участке | 43:15:100501:195 |
| 8 | Иные сведения | — |

1. Сведения о характерных точках границы уточняемого земельного участка с кадастровым номером 43:15:100501:106

| Зона № 2 | | | | | | | |
|--|----------------------------|--------------|--------------------------|--------------|--|--|--|
| Обозначение характерных точек границ | Существующие координаты, м | | Уточненные координаты, м | | Метод определения координат | Средняя квадратическая погрешность определения координат характерной точки (Mt), м | Формулы, примененные для расчета средней квадратической погрешности определения координат характерной точки (Mt), м |
| | X | Y | X | Y | | | |
| 1 | 2 | 3 | 4 | 5 | 6 | 7 | 8 |
| 129/н812У | 452 322,67 | 2 187 104,74 | 452 319,86 | 2 187 113,56 | Метод спутниковых геодезических измерений (определений) | 0,10 | — |
| 140/н810У | 452 341,60 | 2 187 114,60 | 452 338,34 | 2 187 123,68 | | | |
| 141/н809У | 452 279,47 | 2 187 269,11 | 452 280,49 | 2 187 265,79 | | | |
| 128/н811У | 452 259,62 | 2 187 259,88 | 452 260,21 | 2 187 256,38 | | | |
| 129/н812У | 452 322,67 | 2 187 104,74 | 452 319,86 | 2 187 113,56 | | | |

2. Сведения о частях границ уточняемого земельного участка с кадастровым номером 43:15:100501:106

| Обозначение части границ | | Горизонтальное проложение (S), м | Описание прохождения части границ | Отметка о наличии земельного спора о местоположении границ земельного участка |
|--------------------------|-----------|-------------------------------------|--------------------------------------|--|
| от т. | до т. | | | |
| 1 | 2 | 3 | 4 | 5 |
| 129/н812У | 140/н810У | 21,07 | - | — |
| 140/н810У | 141/н809У | 153,43 | | |
| 141/н809У | 128/н811У | 22,36 | | |
| 128/н811У | 129/н812У | 154,78 | | |

3. Общие сведения об уточняемом земельном участке с кадастровым номером 43:15:100501:106

| № п/п | Наименование характеристики земельного участка | Значение характеристики |
|-------|--|-------------------------|
| 1 | 2 | 3 |

| 1 | 2 | 3 |
|---|--|--|
| 1 | Адрес земельного участка | — |
| | Местоположение земельного участка (при отсутствии присвоенного адреса) | Российская Федерация, Кировская область, Лебяжский р-н, Редькино д |
| | Дополнительные сведения о местоположении земельного участка | — |
| 2 | Площадь земельного участка \pm величина погрешности определения площади ($P \pm \Delta P$), м ² | 3335 ± 20 |
| 3 | Формула, примененная для расчета предельной допустимой погрешности определения площади земельного участка (ΔP), м ² | $3,5*0,1*\sqrt{(3335)} = 20$ |
| 4 | Площадь земельного участка согласно сведениям Единого государственного реестра недвижимости ($P_{\text{кад}}$), м ² | 3 599 |
| 5 | Оценка расхождения P и $P_{\text{кад}}$ ($P - P_{\text{кад}}$), м ² | 264 |
| 6 | Предельный минимальный и максимальный размеры земельного участка ($P_{\text{мин}}$ и $P_{\text{макс}}$), м ² | $P_{\text{мин}} = \text{—}$ $P_{\text{макс}} = \text{—}$ |
| 7 | Кадастровый или иной номер (обозначение) здания, сооружения, объекта незавершенного строительства, расположенного на земельном участке | 43:15:100501:193 |
| 8 | Иные сведения | — |

1. Сведения о характерных точках границы уточняемого земельного участка с кадастровым номером 43:15:100501:112

Зона № 2

| Обозначение характерных точек границ | Существующие координаты, м | | Уточненные координаты, м | | Метод определения координат | Средняя квадратическая погрешность определения координат характерной точки (M_t), м | Формулы, примененные для расчета средней квадратической погрешности определения координат характерной точки (M_t), м |
|--|----------------------------|--------------|--------------------------|--------------|---|---|---|
| | X | Y | X | Y | | | |
| 1 | 2 | 3 | 4 | 5 | 6 | 7 | 8 |
| 131/н799У | 452 441,04 | 2 187 173,47 | 452 441,40 | 2 187 177,50 | Метод спутниковых геодезических измерений (определений) | 0,10 | — |
| 142/н796У | 452 460,04 | 2 187 184,71 | 452 463,54 | 2 187 188,62 | | | |
| н795У | — | — | 452 404,75 | 2 187 312,40 | | | |

| 1 | 2 | 3 | 4 | 5 | 6 | 7 | 8 |
|-----------|------------|--------------|------------|--------------|---|------|---|
| 143/н794У | 452 399,65 | 2 187 320,67 | 452 400,25 | 2 187 320,99 | Метод спутниковых геодезических измерений (определений) | 0,10 | — |
| 132/н797У | 452 378,87 | 2 187 310,05 | 452 379,36 | 2 187 311,20 | | | |
| н798У | — | — | 452 390,27 | 2 187 287,70 | | | |
| 131/н799У | 452 441,04 | 2 187 173,47 | 452 441,40 | 2 187 177,50 | | | |

2. Сведения о частях границ уточняемого земельного участка с кадастровым номером 43:15:100501:112

| Обозначение части границ | | Горизонтальное проложение (S), м | Описание прохождения части границ | Отметка о наличии земельного спора о местоположении границ земельного участка |
|--------------------------|-----------|----------------------------------|-----------------------------------|---|
| от т. | до т. | | | |
| 1 | 2 | 3 | 4 | 5 |
| 131/н799У | 142/н796У | 24,78 | - | — |
| 142/н796У | н795У | 137,03 | Частично по забору | |
| н795У | 143/н794У | 9,70 | - | |
| 143/н794У | 132/н797У | 23,07 | Частично по забору | |
| 132/н797У | н798У | 25,91 | - | |
| н798У | 131/н799У | 121,48 | - | |

3. Общие сведения об уточняемом земельном участке с кадастровым номером 43:15:100501:112

| № п/п | Наименование характеристики земельного участка | Значение характеристики |
|-------|--|--|
| 1 | 2 | 3 |
| 1 | Адрес земельного участка | — |
| | Местоположение земельного участка (при отсутствии присвоенного адреса) | Российская Федерация, Кировская область, Лебяжский р-н, Редькино д |
| | Дополнительные сведения о местоположении земельного участка | — |
| 2 | Площадь земельного участка ± величина погрешности определения площади ($P \pm \Delta P$), м² | 3543 ± 21 |
| 3 | Формула, примененная для расчета предельной допустимой погрешности определения площади земельного участка (ΔP), м² | $3,5 * 0,1 * \sqrt{(3543)} = 21$ |
| 4 | Площадь земельного участка согласно сведениям Единого государственного реестра недвижимости (Ркад), м² | 3 381 |
| 5 | Оценка расхождения Р и Ркад ($P - P_{кад}$), м² | 162 |

| | | |
|---|--|-----------------------|
| 1 | 2 | 3 |
| 6 | Предельный минимальный и максимальный размеры земельного участка (Рмин и Рмакс), м² | Рмин = — Рмакс = — |
| 7 | Кадастровый или иной номер (обозначение) здания, сооружения, объекта незавершенного строительства, расположенного на земельном участке | — |
| 8 | Иные сведения | — |

1. Сведения о характерных точках границы уточняемого земельного участка с кадастровым номером 43:15:100501:110

| Зона № 2 | | | | | | | |
|--------------------------------------|----------------------------|--------------|--------------------------|--------------|---|--|---|
| Обозначение характерных точек границ | Существующие координаты, м | | Уточненные координаты, м | | Метод определения координат | Средняя квадратическая погрешность определения координат характерной точки (Mt), м | Формулы, примененные для расчета средней квадратической погрешности определения координат характерной точки (Mt), м |
| | X | Y | X | Y | | | |
| 1 | 2 | 3 | 4 | 5 | 6 | 7 | 8 |
| 136/н802У | 452 337,90 | 2 187 289,81 | 452 336,36 | 2 187 291,50 | Метод спутниковых геодезических измерений (определений) | 0,10 | — |
| н803У | — | — | 452 340,45 | 2 187 284,47 | | | |
| 135/н804У | 452 399,26 | 2 187 148,73 | 452 397,07 | 2 187 155,23 | | | |
| 130/н801У | 452 418,81 | 2 187 160,31 | 452 418,84 | 2 187 166,16 | | | |
| 133/н800У | 452 357,28 | 2 187 299,83 | 452 358,21 | 2 187 301,50 | | | |
| 136/н802У | 452 337,90 | 2 187 289,81 | 452 336,36 | 2 187 291,50 | | | |

2. Сведения о частях границ уточняемого земельного участка с кадастровым номером 43:15:100501:110

| Обозначение части границ | | Горизонтальное проложение (S), м | Описание прохождения части границ | Отметка о наличии земельного спора о местоположении границ земельного участка |
|--------------------------|-----------|----------------------------------|-----------------------------------|---|
| от т. | до т. | | | |
| 1 | 2 | 3 | 4 | 5 |
| 136/н802У | н803У | 8,13 | - | — |
| н803У | 135/н804У | 141,10 | | |

| | | | | |
|-----------|-----------|--------|---|---|
| 1 | 2 | 3 | 4 | 5 |
| 135/н804У | 130/н801У | 24,36 | - | — |
| 130/н801У | 133/н800У | 148,30 | | |
| 133/н800У | 136/н802У | 24,03 | | |

3. Общие сведения об уточняемом земельном участке с кадастровым номером

43:15:100501:110

| № п/п | Наименование характеристики земельного участка | Значение характеристики |
|-------|--|--|
| 1 | 2 | 3 |
| 1 | Адрес земельного участка | — |
| | Местоположение земельного участка (при отсутствии присвоенного адреса) | Российская Федерация, Кировская область, Лебяжский р-н, Редькино д |
| | Дополнительные сведения о местоположении земельного участка | — |
| 2 | Площадь земельного участка ± величина погрешности определения площади (Р ± ΔР), м² | 3532 ± 21 |
| 3 | Формула, примененная для расчета предельной допустимой погрешности определения площади земельного участка (ΔР), м² | 3,5*0,1*√(3532) = 21 |
| 4 | Площадь земельного участка согласно сведениям Единого государственного реестра недвижимости (Ркад), м² | 3 395 |
| 5 | Оценка расхождения Р и Ркад (Р - Ркад), м² | 137 |
| 6 | Предельный минимальный и максимальный размеры земельного участка (Рмин и Рмакс), м² | Рмин = — Рмакс = — |
| 7 | Кадастровый или иной номер (обозначение) здания, сооружения, объекта незавершенного строительства, расположенного на земельном участке | 43:15:100501:194 |
| 8 | Иные сведения | — |

1. Сведения о характерных точках границы уточняемого земельного участка с кадастровым номером

43:15:100501:129

Зона №

2

| Обозначение характерных точек границ | Существующие координаты, м | | Уточненные координаты, м | | Метод определения координат | Средняя квадратическая погрешность определения координат характерной точки (Mt), м | Формулы, примененные для расчета средней квадратической погрешности определения координат характерной точки (Mt), м |
|--|----------------------------|---|--------------------------|---|--------------------------------|--|--|
| | X | Y | X | Y | | | |
| 1 | 2 | 3 | 4 | 5 | 6 | 7 | 8 |

| 1 | 2 | 3 | 4 | 5 | 6 | 7 | 8 |
|-----------|------------|--------------|------------|--------------|---|------|---|
| 144/н911У | 452 189,91 | 2 187 423,04 | 452 193,89 | 2 187 415,58 | Метод спутниковых геодезических измерений (определений) | 0,10 | — |
| 145/н908У | 452 210,86 | 2 187 433,98 | 452 213,81 | 2 187 427,47 | | | |
| н907У | — | — | 452 170,30 | 2 187 504,69 | | | |
| 146/н906У | 452 158,28 | 2 187 525,76 | 452 157,75 | 2 187 522,45 | | | |
| 147/н909У | 452 138,02 | 2 187 513,16 | 452 137,86 | 2 187 510,27 | | | |
| н910У | — | — | 452 151,97 | 2 187 487,11 | | | |
| 144/н911У | 452 189,91 | 2 187 423,04 | 452 193,89 | 2 187 415,58 | | | |

2. Сведения о частях границ уточняемого земельного участка с кадастровым номером
43:15:100501:129

| Обозначение части границ | | Горизонтальное проложение (S), м | Описание прохождения части границ | Отметка о наличии земельного спора о местоположении границ земельного участка |
|--------------------------|-----------|----------------------------------|-----------------------------------|---|
| от т. | до т. | | | |
| 1 | 2 | 3 | 4 | 5 |
| 144/н911У | 145/н908У | 23,20 | - | — |
| 145/н908У | н907У | 88,63 | | |
| н907У | 146/н906У | 21,75 | Частично по забору | |
| 146/н906У | 147/н909У | 23,32 | - | |
| 147/н909У | н910У | 27,12 | Частично по забору | |
| н910У | 144/н911У | 82,91 | - | |

3. Общие сведения об уточняемом земельном участке с кадастровым номером
43:15:100501:129

| № п/п | Наименование характеристики земельного участка | Значение характеристики |
|-------|--|--|
| 1 | 2 | 3 |
| 1 | Адрес земельного участка | Российская Федерация, Кировская область, Лебяжский р-н, Редькино д, Центральная ул, д 14 |
| | Местоположение земельного участка (при отсутствии присвоенного адреса) | — |
| | Дополнительные сведения о местоположении земельного участка | — |

| | | |
|---|--|-----------------------|
| 1 | 2 | 3 |
| 2 | Площадь земельного участка ± величина погрешности определения площади (Р ± ΔР), м² | 2641 ± 18 |
| 3 | Формула, примененная для расчета предельной допустимой погрешности определения площади земельного участка (ΔР), м² | 3,5*0,1*√(2641) = 18 |
| 4 | Площадь земельного участка согласно сведениям Единого государственного реестра недвижимости (Ркад), м² | 2 489 |
| 5 | Оценка расхождения Р и Ркад (Р - Ркад), м² | 152 |
| 6 | Предельный минимальный и максимальный размеры земельного участка (Рмин и Рмакс), м² | Рмин = — Рмакс = — |
| 7 | Кадастровый или иной номер (обозначение) здания, сооружения, объекта незавершенного строительства, расположенного на земельном участке | 43:15:100501:296 |
| 8 | Иные сведения | — |

1. Сведения о характерных точках границы уточняемого земельного участка с кадастровым номером 43:15:100501:125

| Зона № 2 | | | | | | | |
|--|----------------------------|--------------|--------------------------|--------------|---|--|--|
| Обозначение характерных точек границ | Существующие координаты, м | | Уточненные координаты, м | | Метод определения координат | Средняя квадратическая погрешность определения координат характерной точки (Mt), м | Формулы, примененные для расчета средней квадратической погрешности определения координат характерной точки (Mt), м |
| | X | Y | X | Y | | | |
| 1 | 2 | 3 | 4 | 5 | 6 | 7 | 8 |
| 148/н896У | 452 298,87 | 2 187 479,12 | 452 302,72 | 2 187 480,54 | Метод спутниковых геодезических измерений (определений) | 0,10 | — |
| 49/н894У | 452 328,00 | 2 187 495,19 | 452 327,64 | 2 187 495,41 | | | |
| н893У | — | — | 452 283,58 | 2 187 568,77 | | | |
| 54/н892У | 452 270,91 | 2 187 591,77 | 452 270,20 | 2 187 591,36 | | | |
| 149/н895У | 452 242,42 | 2 187 575,44 | 452 243,56 | 2 187 575,04 | | | |
| 148/н896У | 452 298,87 | 2 187 479,12 | 452 302,72 | 2 187 480,54 | | | |

| | | | | |
|---|--|----------------------------------|--|---|
| 2. Сведения о частях границ уточняемого земельного участка с кадастровым номером 43:15:100501:125 | | | | |
| Обозначение части границ | | Горизонтальное проложение (S), м | Описание прохождения части границ | Отметка о наличии земельного спора о местоположении границ земельного участка |
| от т. | до т. | | | |
| 1 | 2 | 3 | 4 | 5 |
| 148/н896У | 49/н894У | 29,02 | - Частично по забору | — |
| 49/н894У | н893У | 85,57 | | |
| н893У | 54/н892У | 26,26 | | |
| 54/н892У | 149/н895У | 31,24 | - | |
| 149/н895У | 148/н896У | 111,49 | | |
| 3. Общие сведения об уточняемом земельном участке с кадастровым номером 43:15:100501:125 | | | | |
| № п/п | Наименование характеристики земельного участка | | Значение характеристики | |
| 1 | 2 | | 3 | |
| 1 | Адрес земельного участка | | — | |
| | Местоположение земельного участка (при отсутствии присвоенного адреса) | | Российская Федерация, Кировская область, Лебяжский р-н, Редькино д | |
| | Дополнительные сведения о местоположении земельного участка | | — | |
| 2 | Площадь земельного участка ± величина погрешности определения площади (Р ± ΔР), м² | | 3357 ± 20 | |
| 3 | Формула, примененная для расчета предельной допустимой погрешности определения площади земельного участка (ΔР), м² | | 3,5*0,1*√(3357) = 20 | |
| 4 | Площадь земельного участка согласно сведениям Единого государственного реестра недвижимости (Ркад), м² | | 3 698 | |
| 5 | Оценка расхождения Р и Ркад (Р - Ркад), м² | | 341 | |
| 6 | Предельный минимальный и максимальный размеры земельного участка (Рмин и Рмакс), м² | | Рмин = — Рмакс = — | |
| 7 | Кадастровый или иной номер (обозначение) здания, сооружения, объекта незавершенного строительства, расположенного на земельном участке | | 43:15:100501:227 | |
| 8 | Иные сведения | | — | |

1. Сведения о характерных точках границы уточняемого земельного участка с кадастровым номером 43:15:100501:131

| Зона № 2 | | | | | | | |
|--|----------------------------|--------------|--------------------------|--------------|--|--|--|
| Обозначение характерных точек границ | Существующие координаты, м | | Уточненные координаты, м | | Метод определения координат | Средняя квадратическая погрешность определения координат характерной точки (Mt), м | Формулы, примененные для расчета средней квадратической погрешности определения координат характерной точки (Mt), м |
| | X | Y | X | Y | | | |
| 1 | 2 | 3 | 4 | 5 | 6 | 7 | 8 |
| 150/н918У | 452 066,95 | 2 187 470,98 | 452 071,89 | 2 187 469,84 | Метод спутниковых геодезических измерений (определений) | 0,10 | — |
| н919У | — | — | 452 082,11 | 2 187 448,37 | | | |
| 151/н920У | 452 122,40 | 2 187 381,80 | 452 126,48 | 2 187 375,35 | | | |
| 152/н917У | 452 144,11 | 2 187 393,77 | 452 149,43 | 2 187 389,05 | | | |
| н916У | — | — | 452 101,77 | 2 187 465,87 | | | |
| 153/н915У | 452 091,08 | 2 187 485,01 | 452 091,76 | 2 187 482,02 | | | |
| 150/н918У | 452 066,95 | 2 187 470,98 | 452 071,89 | 2 187 469,84 | | | |

2. Сведения о частях границ уточняемого земельного участка с кадастровым номером 43:15:100501:131

| Обозначение части границ | | Горизонтальное проложение (S), м | Описание прохождения части границ | Отметка о наличии земельного спора о местоположении границ земельного участка |
|--------------------------|-----------|-------------------------------------|--------------------------------------|--|
| от т. | до т. | | | |
| 1 | 2 | 3 | 4 | 5 |
| 150/н918У | н919У | 23,78 | Частично по забору | — |
| н919У | 151/н920У | 85,44 | - | |
| 151/н920У | 152/н917У | 26,73 | | |
| 152/н917У | н916У | 90,40 | | |
| н916У | 153/н915У | 19,00 | По забору | |
| 153/н915У | 150/н918У | 23,31 | | |

| 3. Общие сведения об уточняемом земельном участке с кадастровым номером 43:15:100501:131 | | |
|--|--|--|
| № п/п | Наименование характеристики земельного участка | Значение характеристики |
| 1 | 2 | 3 |
| 1 | Адрес земельного участка | Российская Федерация, Кировская область, Лебяжский р-н, Редькино д, Центральная ул, д 20 |
| | Местоположение земельного участка (при отсутствии присвоенного адреса) | — |
| | Дополнительные сведения о местоположении земельного участка | — |
| 2 | Площадь земельного участка ± величина погрешности определения площади ($P \pm \Delta P$), м² | 2836 ± 19 |
| 3 | Формула, примененная для расчета предельной допустимой погрешности определения площади земельного участка (ΔP), м² | $3,5*0,1*\sqrt{(2836)} = 19$ |
| 4 | Площадь земельного участка согласно сведениям Единого государственного реестра недвижимости ($P_{\text{кад}}$), м² | 2 773 |
| 5 | Оценка расхождения P и $P_{\text{кад}}$ ($P - P_{\text{кад}}$), м² | 63 |
| 6 | Предельный минимальный и максимальный размеры земельного участка ($P_{\text{мин}}$ и $P_{\text{макс}}$), м² | $P_{\text{мин}} = \text{—}$ $P_{\text{макс}} = \text{—}$ |
| 7 | Кадастровый или иной номер (обозначение) здания, сооружения, объекта незавершенного строительства, расположенного на земельном участке | 43:15:100501:250 |
| 8 | Иные сведения | Аренда (в том числе, субаренда). Обременение возникает на основании: Договор аренды земельного участка № 70, от 3 сентября 2019 г. |

| 1. Сведения о характерных точках границы уточняемого земельного участка с кадастровым номером 43:15:100501:120 | | | | | | | |
|--|----------------------------|--------------|--------------------------|--------------|---|--|---|
| Зона № 2 | | | | | | | |
| Обозначение характерных точек границ | Существующие координаты, м | | Уточненные координаты, м | | Метод определения координат | Средняя квадратическая погрешность определения координат характерной точки (Mt), м | Формулы, примененные для расчета средней квадратической погрешности определения координат характерной точки (Mt), м |
| | X | Y | X | Y | | | |
| 1 | 2 | 3 | 4 | 5 | 6 | 7 | 8 |
| 46/н1014У | 452 046,99 | 2 187 259,56 | 452 046,80 | 2 187 259,90 | Метод спутниковых геодезических измерений (определений) | 0,10 | — |

| 1 | 2 | 3 | 4 | 5 | 6 | 7 | 8 |
|-----------|------------|--------------|------------|--------------|---|------|---|
| 45/н1015У | 452 032,42 | 2 187 286,60 | 452 032,23 | 2 187 286,96 | Метод спутниковых геодезических измерений (определений) | 0,10 | — |
| 44/н1016У | 452 006,08 | 2 187 272,14 | 452 005,82 | 2 187 272,73 | | | |
| 43/н1013У | 452 021,15 | 2 187 244,30 | 452 020,86 | 2 187 244,83 | | | |
| 46/н1014У | 452 046,99 | 2 187 259,56 | 452 046,80 | 2 187 259,90 | | | |

2. Сведения о частях границ уточняемого земельного участка с кадастровым номером 43:15:100501:120

| Обозначение части границ | | Горизонтальное проложение (S), м | Описание прохождения части границ | Отметка о наличии земельного спора о местоположении границ земельного участка |
|--------------------------|-----------|----------------------------------|-----------------------------------|---|
| от т. | до т. | | | |
| 1 | 2 | 3 | 4 | 5 |
| 46/н1014У | 45/н1015У | 30,73 | - | — |
| 45/н1015У | 44/н1016У | 30,00 | | |
| 44/н1016У | 43/н1013У | 31,70 | | |
| 43/н1013У | 46/н1014У | 30,00 | | |

3. Общие сведения об уточняемом земельном участке с кадастровым номером 43:15:100501:120

| № п/п | Наименование характеристики земельного участка | Значение характеристики |
|-------|--|--|
| 1 | 2 | 3 |
| 1 | Адрес земельного участка | — |
| | Местоположение земельного участка (при отсутствии присвоенного адреса) | Российская Федерация, Кировская область, Лебяжский р-н, Редькино д |
| | Дополнительные сведения о местоположении земельного участка | — |
| 2 | Площадь земельного участка ± величина погрешности определения площади ($P \pm \Delta P$), м² | 936 ± 11 |
| 3 | Формула, примененная для расчета предельной допустимой погрешности определения площади земельного участка (ΔP), м² | $3,5 \cdot 0,1 \cdot \sqrt{936} = 11$ |
| 4 | Площадь земельного участка согласно сведениям Единого государственного реестра недвижимости (Ркад), м² | 936 |
| 5 | Оценка расхождения Р и Ркад ($P - P_{кад}$), м² | 0 |
| 6 | Предельный минимальный и максимальный размеры земельного участка ($P_{мин}$ и $P_{макс}$), м² | $P_{мин} = —$ $P_{макс} = —$ |

| | | |
|---|--|---|
| 1 | 2 | 3 |
| 7 | Кадастровый или иной номер (обозначение) здания, сооружения, объекта незавершенного строительства, расположенного на земельном участке | — |
| 8 | Иные сведения | — |

1. Сведения о характерных точках границы уточняемого земельного участка с кадастровым номером 43:15:100501:130

| Зона № 2 | | | | | | | |
|--|----------------------------|--------------|--------------------------|--------------|--|--|--|
| Обозначение характерных точек границ | Существующие координаты, м | | Уточненные координаты, м | | Метод определения координат | Средняя квадратическая погрешность определения координат характерной точки (Mt), м | Формулы, примененные для расчета средней квадратической погрешности определения координат характерной точки (Mt), м |
| | X | Y | X | Y | | | |
| 1 | 2 | 3 | 4 | 5 | 6 | 7 | 8 |
| 154/н912У | 452 116,99 | 2 187 500,08 | 452 117,14 | 2 187 497,57 | Метод спутниковых геодезических измерений (определений) | 0,10 | — |
| 153/н915У | 452 091,08 | 2 187 485,01 | 452 091,76 | 2 187 482,02 | | | |
| н916У | — | — | 452 101,77 | 2 187 465,87 | | | |
| 152/н917У | 452 144,11 | 2 187 393,77 | 452 149,43 | 2 187 389,05 | | | |
| 155/н914У | 452 170,32 | 2 187 408,23 | 452 174,18 | 2 187 403,82 | | | |
| н913У | — | — | 452 121,76 | 2 187 489,98 | | | |
| 154/н912У | 452 116,99 | 2 187 500,08 | 452 117,14 | 2 187 497,57 | | | |

2. Сведения о частях границ уточняемого земельного участка с кадастровым номером 43:15:100501:130

| Обозначение части границ | | Горизонтальное проложение (S), м | Описание прохождения части границ | Отметка о наличии земельного спора о местоположении границ земельного участка |
|--------------------------|-----------|-------------------------------------|--------------------------------------|--|
| от т. | до т. | | | |
| 1 | 2 | 3 | 4 | 5 |
| 154/н912У | 153/н915У | 29,76 | - | — |
| 153/н915У | н916У | 19,00 | Частично по забору | |

| | | | | |
|-----------|-----------|--------|---|---|
| 1 | 2 | 3 | 4 | 5 |
| н916У | 152/н917У | 90,40 | - | — |
| 152/н917У | 155/н914У | 28,82 | | |
| 155/н914У | н913У | 100,85 | | |
| н913У | 154/н912У | 8,89 | | |

3. Общие сведения об уточняемом земельном участке с кадастровым номером

43:15:100501:130

| № п/п | Наименование характеристики земельного участка | Значение характеристики |
|-------|--|--|
| 1 | 2 | 3 |
| 1 | Адрес земельного участка | — |
| | Местоположение земельного участка (при отсутствии присвоенного адреса) | Российская Федерация, Кировская область, Лебяжский р-н, Редькино д |
| | Дополнительные сведения о местоположении земельного участка | — |
| 2 | Площадь земельного участка ± величина погрешности определения площади (Р ± ΔР), м² | 3210 ± 20 |
| 3 | Формула, примененная для расчета предельной допустимой погрешности определения площади земельного участка (ΔР), м² | 3,5*0,1*√(3210) = 20 |
| 4 | Площадь земельного участка согласно сведениям Единого государственного реестра недвижимости (Ркад), м² | 3 171 |
| 5 | Оценка расхождения Р и Ркад (Р - Ркад), м² | 39 |
| 6 | Предельный минимальный и максимальный размеры земельного участка (Рмин и Рмакс), м² | Рмин = — Рмакс = — |
| 7 | Кадастровый или иной номер (обозначение) здания, сооружения, объекта незавершенного строительства, расположенного на земельном участке | — |
| 8 | Иные сведения | — |

1. Сведения о характерных точках границы уточняемого земельного участка с кадастровым номером

43:15:100501:126

| | | | | | | | |
|--|----------------------------|---|--------------------------|---|--------------------------------|--|--|
| Зона № 2 | | | | | | | |
| Обозначение характерных точек границ | Существующие координаты, м | | Уточненные координаты, м | | Метод определения координат | Средняя квадратическая погрешность определения координат характерной точки (Mt), м | Формулы, примененные для расчета средней квадратической погрешности определения координат характерной точки (Mt), м |
| | X | Y | X | Y | | | |

| 1 | 2 | 3 | 4 | 5 | 6 | 7 | 8 |
|-----------|------------|--------------|------------|--------------|---|------|---|
| 156/н897У | 452 216,17 | 2 187 560,40 | 452 217,27 | 2 187 558,92 | Метод спутниковых геодезических измерений (определений) | 0,10 | — |
| 157/н898У | 452 230,56 | 2 187 534,39 | 452 233,71 | 2 187 533,73 | | | |
| 158/н899У | 452 234,95 | 2 187 536,99 | 452 235,79 | 2 187 535,09 | | | |
| 159/н900У | 452 275,69 | 2 187 466,34 | 452 280,19 | 2 187 467,09 | | | |
| 148/н896У | 452 298,87 | 2 187 479,12 | 452 302,72 | 2 187 480,54 | | | |
| 149/н895У | 452 242,42 | 2 187 575,44 | 452 243,56 | 2 187 575,04 | | | |
| 156/н897У | 452 216,17 | 2 187 560,40 | 452 217,27 | 2 187 558,92 | | | |

2. Сведения о частях границ уточняемого земельного участка с кадастровым номером 43:15:100501:126

| Обозначение части границ | | Горизонтальное проложение (S), м | Описание прохождения части границ | Отметка о наличии земельного спора о местоположении границ земельного участка |
|--------------------------|-----------|----------------------------------|-----------------------------------|---|
| от т. | до т. | | | |
| 1 | 2 | 3 | 4 | 5 |
| 156/н897У | 157/н898У | 30,08 | - | — |
| 157/н898У | 158/н899У | 2,49 | | |
| 158/н899У | 159/н900У | 81,21 | | |
| 159/н900У | 148/н896У | 26,24 | | |
| 148/н896У | 149/н895У | 111,49 | | |
| 149/н895У | 156/н897У | 30,84 | | |

3. Общие сведения об уточняемом земельном участке с кадастровым номером 43:15:100501:126

| № п/п | Наименование характеристики земельного участка | Значение характеристики |
|-------|--|---|
| 1 | 2 | 3 |
| 1 | Адрес земельного участка | Российская Федерация, Кировская область, Лебяжский р-н, Редькино д, д 8 |
| | Местоположение земельного участка (при отсутствии присвоенного адреса) | — |
| | Дополнительные сведения о местоположении земельного участка | — |
| 2 | Площадь земельного участка ± величина погрешности определения площади ($P \pm \Delta P$), м² | 3113 ± 20 |

| | | |
|---|--|------------------------------|
| 1 | 2 | 3 |
| 3 | Формула, примененная для расчета предельной допустимой погрешности определения площади земельного участка (ΔP), м ² | $3,5*0,1*\sqrt{(3113)} = 20$ |
| 4 | Площадь земельного участка согласно сведениям Единого государственного реестра недвижимости (Ркад), м ² | 3 048 |
| 5 | Оценка расхождения Р и Ркад (Р - Ркад), м ² | 65 |
| 6 | Предельный минимальный и максимальный размеры земельного участка (Рмин и Рмакс), м ² | Рмин = — Рмакс = — |
| 7 | Кадастровый или иной номер (обозначение) здания, сооружения, объекта незавершенного строительства, расположенного на земельном участке | — |
| 8 | Иные сведения | — |

1. Сведения о характерных точках границы уточняемого земельного участка с кадастровым номером 43:15:100501:132

Зона № 2

| Обозначение характерных точек границ | Существующие координаты, м | | Уточненные координаты, м | | Метод определения координат | Средняя квадратическая погрешность определения координат характерной точки (Mt), м | Формулы, примененные для расчета средней квадратической погрешности определения координат характерной точки (Mt), м |
|--|----------------------------|--------------|--------------------------|--------------|--|--|--|
| | X | Y | X | Y | | | |
| 1 | 2 | 3 | 4 | 5 | 6 | 7 | 8 |
| 160/н923У | 452 104,57 | 2 187 370,83 | 452 108,68 | 2 187 364,72 | Метод спутниковых геодезических измерений (определений) | 0,10 | — |
| 151/н920У | 452 122,40 | 2 187 381,80 | 452 126,48 | 2 187 375,35 | | | |
| н919У | — | — | 452 082,11 | 2 187 448,37 | | | |
| 150/н918У | 452 066,95 | 2 187 470,98 | 452 071,89 | 2 187 469,84 | | | |
| 161/н921У | 452 049,00 | 2 187 460,54 | 452 050,60 | 2 187 456,80 | | | |
| н922У | — | — | 452 060,83 | 2 187 439,67 | | | |
| 160/н923У | 452 104,57 | 2 187 370,83 | 452 108,68 | 2 187 364,72 | | | |

| 2. Сведения о частях границ уточняемого земельного участка с кадастровым номером | | | | | 43:15:100501:132 |
|--|--|----------------------------------|--|---|------------------|
| Обозначение части границ | | Горизонтальное проложение (S), м | Описание прохождения части границ | Отметка о наличии земельного спора о местоположении границ земельного участка | |
| от т. | до т. | | | | |
| 1 | 2 | 3 | 4 | 5 | |
| 160/н923У | 151/н920У | 20,73 | - | — | |
| 151/н920У | н919У | 85,44 | - | | |
| н919У | 150/н918У | 23,78 | Частично по забору | | |
| 150/н918У | 161/н921У | 24,97 | - | | |
| 161/н921У | н922У | 19,95 | Частично по забору | | |
| н922У | 160/н923У | 88,92 | - | | |
| 3. Общие сведения об уточняемом земельном участке с кадастровым номером | | | | | 43:15:100501:132 |
| № п/п | Наименование характеристики земельного участка | | Значение характеристики | | |
| 1 | 2 | | 3 | | |
| 1 | Адрес земельного участка | | — | | |
| | Местоположение земельного участка (при отсутствии присвоенного адреса) | | Российская Федерация, Кировская область, Лебяжский р-н, Редькино д | | |
| | Дополнительные сведения о местоположении земельного участка | | — | | |
| 2 | Площадь земельного участка ± величина погрешности определения площади (Р ± ΔР), м² | | 2413 ± 17 | | |
| 3 | Формула, примененная для расчета предельной допустимой погрешности определения площади земельного участка (ΔР), м² | | 3,5*0,1*√(2413) = 17 | | |
| 4 | Площадь земельного участка согласно сведениям Единого государственного реестра недвижимости (Ркад), м² | | 2 194 | | |
| 5 | Оценка расхождения Р и Ркад (Р - Ркад), м² | | 219 | | |
| 6 | Предельный минимальный и максимальный размеры земельного участка (Рмин и Рмакс), м² | | Рмин = — Рмакс = — | | |
| 7 | Кадастровый или иной номер (обозначение) здания, сооружения, объекта незавершенного строительства, расположенного на земельном участке | | 43:15:100501:200 | | |
| 8 | Иные сведения | | — | | |

1. Сведения о характерных точках границы уточняемого земельного участка с кадастровым номером 43:15:100501:122

| Зона № | | 2 | | | | | |
|--|----------------------------|--------------|--------------------------|--------------|--|--|--|
| Обозначение характерных точек границ | Существующие координаты, м | | Уточненные координаты, м | | Метод определения координат | Средняя квадратическая погрешность определения координат характерной точки (Mt), м | Формулы, примененные для расчета средней квадратической погрешности определения координат характерной точки (Mt), м |
| | X | Y | X | Y | | | |
| 1 | 2 | 3 | 4 | 5 | 6 | 7 | 8 |
| 89/н836У | 452 400,74 | 2 187 351,87 | 452 394,10 | 2 187 347,52 | Метод спутниковых геодезических измерений (определений) | 0,10 | — |
| н835У | — | — | 452 384,89 | 2 187 367,40 | | | |
| н846У | — | — | 452 379,84 | 2 187 365,28 | | | |
| н849У | — | — | 452 358,29 | 2 187 356,07 | | | |
| н837У | — | — | 452 354,85 | 2 187 354,59 | | | |
| н838У | — | — | 452 364,15 | 2 187 333,08 | | | |
| 92 | 452 388,72 | 2 187 381,24 | — | — | — | — | |
| 103 | 452 371,88 | 2 187 373,31 | — | — | | | |
| 162 | 452 367,91 | 2 187 371,44 | — | — | | | |
| 163 | 452 381,09 | 2 187 343,33 | — | — | | | |
| 89/н836У | 452 400,74 | 2 187 351,87 | 452 394,10 | 2 187 347,52 | Метод спутниковых геодезических измерений (определений) | 0,10 | |

2. Сведения о частях границ уточняемого земельного участка с кадастровым номером 43:15:100501:122

| Обозначение части границ | | Горизонтальное проложение (S), м | Описание прохождения части границ | Отметка о наличии земельного спора о местоположении границ земельного участка |
|--------------------------|-------|-------------------------------------|--------------------------------------|--|
| от т. | до т. | | | |
| 1 | 2 | 3 | 4 | 5 |
| 89/н836У | н835У | 21,91 | Частично по забору | — |
| н835У | н846У | 5,48 | - | |
| н846У | н849У | 23,44 | Частично по забору | |

| | | | | |
|-------|----------|-------|--------------------|---|
| 1 | 2 | 3 | 4 | 5 |
| н849У | н837У | 3,74 | По забору | — |
| н837У | н838У | 23,43 | | |
| н838У | 89/н836У | 33,25 | Частично по забору | |

3. Общие сведения об уточняемом земельном участке с кадастровым номером

43:15:100501:122

| № п/п | Наименование характеристики земельного участка | Значение характеристики |
|-------|--|--|
| 1 | 2 | 3 |
| 1 | Адрес земельного участка | — |
| | Местоположение земельного участка (при отсутствии присвоенного адреса) | Российская Федерация, Кировская область, Лебяжский р-н, Редькино д |
| | Дополнительные сведения о местоположении земельного участка | — |
| 2 | Площадь земельного участка ± величина погрешности определения площади (Р ± ΔР), м² | 747 ± 10 |
| 3 | Формула, примененная для расчета предельной допустимой погрешности определения площади земельного участка (ΔР), м² | 3,5*0,1*√(747) = 10 |
| 4 | Площадь земельного участка согласно сведениям Единого государственного реестра недвижимости (Ркад), м² | 697 |
| 5 | Оценка расхождения Р и Ркад (Р - Ркад), м² | 50 |
| 6 | Предельный минимальный и максимальный размеры земельного участка (Рмин и Рмакс), м² | Рмин = — Рмакс = — |
| 7 | Кадастровый или иной номер (обозначение) здания, сооружения, объекта незавершенного строительства, расположенного на земельном участке | — |
| 8 | Иные сведения | — |

1. Сведения о характерных точках границы уточняемого земельного участка с кадастровым номером

43:15:100501:144

Зона №

2

| Обозначение характерных точек границ | Существующие координаты, м | | Уточненные координаты, м | | Метод определения координат | Средняя квадратическая погрешность определения координат характерной точки (Mt), м | Формулы, примененные для расчета средней квадратической погрешности определения координат характерной точки (Mt), м |
|--|----------------------------|---|--------------------------|---|--------------------------------|--|--|
| | X | Y | X | Y | | | |
| 1 | 2 | 3 | 4 | 5 | 6 | 7 | 8 |

| 1 | 2 | 3 | 4 | 5 | 6 | 7 | 8 |
|-----------|------------|--------------|------------|--------------|---|------|---|
| 164/н961У | 451 704,09 | 2 187 263,42 | 451 701,78 | 2 187 257,86 | Метод спутниковых геодезических измерений (определений) | 0,10 | — |
| 165/н962У | 451 717,84 | 2 187 200,54 | 451 716,21 | 2 187 196,84 | | | |
| 166/н965У | 451 741,01 | 2 187 207,76 | 451 740,65 | 2 187 203,84 | | | |
| 167/н964У | 451 759,27 | 2 187 213,45 | 451 759,23 | 2 187 209,16 | | | |
| 168/н958У | 451 764,98 | 2 187 215,23 | 451 760,94 | 2 187 209,65 | | | |
| 169/н957У | 451 746,38 | 2 187 274,83 | 451 743,79 | 2 187 269,56 | | | |
| 164/н961У | 451 704,09 | 2 187 263,42 | 451 701,78 | 2 187 257,86 | | | |

2. Сведения о частях границ уточняемого земельного участка с кадастровым номером 43:15:100501:144

| Обозначение части границ | | Горизонтальное проложение (S), м | Описание прохождения части границ | Отметка о наличии земельного спора о местоположении границ земельного участка |
|--------------------------|-----------|----------------------------------|-----------------------------------|---|
| от т. | до т. | | | |
| 1 | 2 | 3 | 4 | 5 |
| 164/н961У | 165/н962У | 62,70 | - | — |
| 165/н962У | 166/н965У | 25,42 | | |
| 166/н965У | 167/н964У | 19,33 | | |
| 167/н964У | 168/н958У | 1,78 | | |
| 168/н958У | 169/н957У | 62,32 | | |
| 169/н957У | 164/н961У | 43,61 | | |

3. Общие сведения об уточняемом земельном участке с кадастровым номером 43:15:100501:144

| № п/п | Наименование характеристики земельного участка | Значение характеристики |
|-------|--|--|
| 1 | 2 | 3 |
| 1 | Адрес земельного участка | — |
| | Местоположение земельного участка (при отсутствии присвоенного адреса) | Российская Федерация, Кировская область, Лебяжский р-н, Редькино д |
| | Дополнительные сведения о местоположении земельного участка | — |
| 2 | Площадь земельного участка ± величина погрешности определения площади ($P \pm \Delta P$), м² | 2816 ± 19 |

| | | |
|---|--|------------------------------|
| 1 | 2 | 3 |
| 3 | Формула, примененная для расчета предельной допустимой погрешности определения площади земельного участка (ΔP), м ² | $3,5*0,1*\sqrt{(2816)} = 19$ |
| 4 | Площадь земельного участка согласно сведениям Единого государственного реестра недвижимости (Ркад), м ² | 2 950 |
| 5 | Оценка расхождения Р и Ркад (Р - Ркад), м ² | 134 |
| 6 | Предельный минимальный и максимальный размеры земельного участка (Рмин и Рмакс), м ² | Рмин = — Рмакс = — |
| 7 | Кадастровый или иной номер (обозначение) здания, сооружения, объекта незавершенного строительства, расположенного на земельном участке | — |
| 8 | Иные сведения | — |

1. Сведения о характерных точках границы уточняемого земельного участка с кадастровым номером 43:15:100501:146

Зона № 2

| Обозначение характерных точек границ | Существующие координаты, м | | Уточненные координаты, м | | Метод определения координат | Средняя квадратическая погрешность определения координат характерной точки (Mt), м | Формулы, примененные для расчета средней квадратической погрешности определения координат характерной точки (Mt), м |
|--|----------------------------|--------------|--------------------------|--------------|---|--|--|
| | X | Y | X | Y | | | |
| 1 | 2 | 3 | 4 | 5 | 6 | 7 | 8 |
| 167/н964У | 451 759,27 | 2 187 213,45 | 451 759,23 | 2 187 209,16 | Метод спутниковых геодезических измерений (определений) | 0,10 | — |
| 166/н965У | 451 741,01 | 2 187 207,76 | 451 740,65 | 2 187 203,84 | | | |
| 170/н966У | 451 763,81 | 2 187 129,10 | 451 762,96 | 2 187 125,93 | | | |
| 171/н963У | 451 781,85 | 2 187 135,09 | 451 781,27 | 2 187 132,19 | | | |
| 167/н964У | 451 759,27 | 2 187 213,45 | 451 759,23 | 2 187 209,16 | | | |

2. Сведения о частях границ уточняемого земельного участка с кадастровым номером 43:15:100501:146

| Обозначение части границ | | Горизонтальное проложение (S), м | Описание прохождения части границ | Отметка о наличии земельного спора о местоположении границ земельного участка |
|--------------------------|-------|-------------------------------------|--------------------------------------|--|
| от т. | до т. | | | |

| | | | | |
|-----------|-----------|-------|---|---|
| 1 | 2 | 3 | 4 | 5 |
| 167/н964У | 166/н965У | 19,33 | - | — |
| 166/н965У | 170/н966У | 81,04 | | |
| 170/н966У | 171/н963У | 19,35 | | |
| 171/н963У | 167/н964У | 80,06 | | |

3. Общие сведения об уточняемом земельном участке с кадастровым номером
43:15:100501:146

| № п/п | Наименование характеристики земельного участка | Значение характеристики |
|-------|--|--|
| 1 | 2 | 3 |
| 1 | Адрес земельного участка | — |
| | Местоположение земельного участка (при отсутствии присвоенного адреса) | Российская Федерация, Кировская область, Лебяжский р-н, Редькино д |
| | Дополнительные сведения о местоположении земельного участка | — |
| 2 | Площадь земельного участка ± величина погрешности определения площади (Р ± ΔР), м² | 1557 ± 14 |
| 3 | Формула, примененная для расчета предельной допустимой погрешности определения площади земельного участка (ΔР), м² | 3,5*0,1*√(1557) = 14 |
| 4 | Площадь земельного участка согласно сведениям Единого государственного реестра недвижимости (Ркад), м² | 1 557 |
| 5 | Оценка расхождения Р и Ркад (Р - Ркад), м² | 0 |
| 6 | Предельный минимальный и максимальный размеры земельного участка (Рмин и Рмакс), м² | Рмин = — Рмакс = — |
| 7 | Кадастровый или иной номер (обозначение) здания, сооружения, объекта незавершенного строительства, расположенного на земельном участке | — |
| 8 | Иные сведения | — |

1. Сведения о характерных точках границы уточняемого земельного участка с кадастровым номером
43:15:100501:150

| Зона № 2 | | | | | | | |
|--|----------------------------|---|--------------------------|---|--------------------------------|--|--|
| Обозначение характерных точек границ | Существующие координаты, м | | Уточненные координаты, м | | Метод определения координат | Средняя квадратическая погрешность определения координат характерной точки (Mt), м | Формулы, примененные для расчета средней квадратической погрешности определения координат характерной точки (Mt), м |
| | X | Y | X | Y | | | |
| | | | | | | | |

| 1 | 2 | 3 | 4 | 5 | 6 | 7 | 8 |
|-----------|------------|--------------|------------|--------------|---|------|---|
| 172/н980У | 451 666,78 | 2 187 100,83 | 451 673,68 | 2 187 089,74 | Метод спутниковых геодезических измерений (определений) | 0,10 | — |
| 173/н979У | 451 649,64 | 2 187 179,84 | 451 655,00 | 2 187 176,81 | | | |
| 174/н978У | 451 657,83 | 2 187 188,39 | 451 663,61 | 2 187 183,55 | | | |
| н977У | — | — | 451 657,95 | 2 187 207,98 | | | |
| н976У | — | — | 451 654,59 | 2 187 222,51 | | | |
| 175/н975У | 451 644,47 | 2 187 247,33 | 451 649,78 | 2 187 243,27 | | | |
| 176/н981У | 451 601,29 | 2 187 235,68 | 451 605,66 | 2 187 230,20 | | | |
| 177/н982У | 451 616,01 | 2 187 173,75 | 451 619,25 | 2 187 173,58 | | | |
| 178/н983У | 451 630,65 | 2 187 174,48 | 451 633,64 | 2 187 177,04 | | | |
| 179/н984У | 451 645,68 | 2 187 096,42 | 451 653,30 | 2 187 087,01 | | | |
| 172/н980У | 451 666,78 | 2 187 100,83 | 451 673,68 | 2 187 089,74 | | | |

2. Сведения о частях границ уточняемого земельного участка с кадастровым номером

43:15:100501:150

| Обозначение части границ | | Горизонтальное проложение (S), м | Описание прохождения части границ | Отметка о наличии земельного спора о местоположении границ земельного участка |
|--------------------------|-----------|-------------------------------------|--------------------------------------|--|
| от т. | до т. | | | |
| 1 | 2 | 3 | 4 | 5 |
| 172/н980У | 173/н979У | 89,05 | - Частично по забору | — |
| 173/н979У | 174/н978У | 10,93 | | |
| 174/н978У | н977У | 25,08 | | |
| н977У | н976У | 14,91 | | |
| н976У | 175/н975У | 21,31 | - | |
| 175/н975У | 176/н981У | 46,02 | | |
| 176/н981У | 177/н982У | 58,23 | | |
| 177/н982У | 178/н983У | 14,80 | | |

| | | | | |
|-----------|-----------|-------|---|---|
| 1 | 2 | 3 | 4 | 5 |
| 178/н983У | 179/н984У | 92,15 | - | — |
| 179/н984У | 172/н980У | 20,56 | | |

3. Общие сведения об уточняемом земельном участке с кадастровым номером 43:15:100501:150

| № п/п | Наименование характеристики земельного участка | Значение характеристики |
|-------|--|--|
| 1 | 2 | 3 |
| 1 | Адрес земельного участка | — |
| | Местоположение земельного участка (при отсутствии присвоенного адреса) | Российская Федерация, Кировская область, Лебяжский р-н |
| | Дополнительные сведения о местоположении земельного участка | — |
| 2 | Площадь земельного участка ± величина погрешности определения площади ($P \pm \Delta P$), м² | 4671 ± 24 |
| 3 | Формула, примененная для расчета предельной допустимой погрешности определения площади земельного участка (ΔP), м² | 3,5*0,1*√(4671) = 24 |
| 4 | Площадь земельного участка согласно сведениям Единого государственного реестра недвижимости (Ркад), м² | 4 557 |
| 5 | Оценка расхождения Р и Ркад ($P - P_{кад}$), м² | 114 |
| 6 | Предельный минимальный и максимальный размеры земельного участка ($P_{мин}$ и $P_{макс}$), м² | $P_{мин} = —$ $P_{макс} = —$ |
| 7 | Кадастровый или иной номер (обозначение) здания, сооружения, объекта незавершенного строительства, расположенного на земельном участке | — |
| 8 | Иные сведения | — |

1. Сведения о характерных точках границы уточняемого земельного участка с кадастровым номером 43:15:100501:142

| | | | | | | | |
|--|----------------------------|---|--------------------------|---|--------------------------------|--|--|
| Зона № 2 | | | | | | | |
| Обозначение характерных точек границ | Существующие координаты, м | | Уточненные координаты, м | | Метод определения координат | Средняя квадратическая погрешность определения координат характерной точки (Mt), м | Формулы, примененные для расчета средней квадратической погрешности определения координат характерной точки (Mt), м |
| | X | Y | X | Y | | | |
| 1 | 2 | 3 | 4 | 5 | 6 | 7 | 8 |

| 1 | 2 | 3 | 4 | 5 | 6 | 7 | 8 |
|-----------|------------|--------------|------------|--------------|---|------|---|
| 180/н950У | 451 829,78 | 2 187 223,80 | 451 830,54 | 2 187 220,27 | Метод спутниковых геодезических измерений (определений) | 0,10 | — |
| 181/н951У | 451 850,76 | 2 187 231,76 | 451 851,93 | 2 187 227,59 | | | |
| 182/н952У | 451 850,96 | 2 187 239,33 | 451 849,26 | 2 187 235,39 | | | |
| 183/н946У | 451 858,17 | 2 187 241,93 | 451 859,08 | 2 187 238,75 | | | |
| 184/н947У | 451 863,31 | 2 187 275,76 | 451 864,88 | 2 187 274,03 | | | |
| 185/н948У | 451 856,37 | 2 187 303,39 | 451 856,45 | 2 187 304,12 | | | |
| 186 | 451 846,38 | 2 187 303,21 | — | — | — | — | — |
| 97/н942У | 451 827,40 | 2 187 300,36 | 451 829,45 | 2 187 295,09 | Метод спутниковых геодезических измерений (определений) | 0,10 | |
| 96/н941У | 451 834,60 | 2 187 276,20 | 451 836,29 | 2 187 269,57 | | | |
| 95/н949У | 451 815,93 | 2 187 271,11 | 451 816,78 | 2 187 264,20 | | | |
| 180/н950У | 451 829,78 | 2 187 223,80 | 451 830,54 | 2 187 220,27 | | | |

2. Сведения о частях границ уточняемого земельного участка с кадастровым номером
43:15:100501:142

| Обозначение части границ | | Горизонтальное проложение (S), м | Описание прохождения части границ | Отметка о наличии земельного спора о местоположении границ земельного участка |
|--------------------------|-----------|----------------------------------|-----------------------------------|---|
| от т. | до т. | | | |
| 1 | 2 | 3 | 4 | 5 |
| 180/н950У | 181/н951У | 22,61 | - | — |
| 181/н951У | 182/н952У | 8,24 | | |
| 182/н952У | 183/н946У | 10,38 | | |
| 183/н946У | 184/н947У | 35,75 | | |
| 184/н947У | 185/н948У | 31,25 | | |
| 185/н948У | 97/н942У | 28,47 | | |
| 97/н942У | 96/н941У | 26,42 | | |
| 96/н941У | 95/н949У | 20,24 | | |
| 95/н949У | 180/н950У | 46,03 | | |

3. Общие сведения об уточняемом земельном участке с кадастровым номером 43:15:100501:142

| № п/п | Наименование характеристики земельного участка | Значение характеристики |
|-------|--|--|
| 1 | 2 | 3 |
| 1 | Адрес земельного участка | — |
| | Местоположение земельного участка (при отсутствии присвоенного адреса) | Российская Федерация, Кировская область, Лебяжский р-н, Редькино д |
| | Дополнительные сведения о местоположении земельного участка | — |
| 2 | Площадь земельного участка ± величина погрешности определения площади ($P \pm \Delta P$), м² | 2482 ± 17 |
| 3 | Формула, примененная для расчета предельной допустимой погрешности определения площади земельного участка (ΔP), м² | $3,5 \cdot 0,1 \cdot \sqrt{(2482)} = 17$ |
| 4 | Площадь земельного участка согласно сведениям Единого государственного реестра недвижимости (Ркад), м² | 2 482 |
| 5 | Оценка расхождения Р и Ркад ($P - P_{кад}$), м² | 0 |
| 6 | Предельный минимальный и максимальный размеры земельного участка (Рмин и Рмакс), м² | Рмин = — Рмакс = — |
| 7 | Кадастровый или иной номер (обозначение) здания, сооружения, объекта незавершенного строительства, расположенного на земельном участке | — |
| 8 | Иные сведения | — |

1. Сведения о характерных точках границы уточняемого земельного участка с кадастровым номером 43:15:100501:145

Зона № 2

| Обозначение характерных точек границ | Существующие координаты, м | | Уточненные координаты, м | | Метод определения координат | Средняя квадратическая погрешность определения координат характерной точки (Mt), м | Формулы, примененные для расчета средней квадратической погрешности определения координат характерной точки (Mt), м |
|--------------------------------------|----------------------------|--------------|--------------------------|--------------|---|--|---|
| | X | Y | X | Y | | | |
| 1 | 2 | 3 | 4 | 5 | 6 | 7 | 8 |
| 187/н960У | 451 795,81 | 2 187 139,73 | 451 794,80 | 2 187 136,81 | Метод спутниковых геодезических измерений (определений) | 0,10 | — |
| 188/н959У | 451 771,93 | 2 187 217,39 | 451 772,96 | 2 187 213,09 | | | |

| 1 | 2 | 3 | 4 | 5 | 6 | 7 | 8 |
|-----------|------------|--------------|------------|--------------|---|------|---|
| 168/н958У | 451 764,98 | 2 187 215,23 | 451 760,94 | 2 187 209,65 | Метод спутниковых геодезических измерений (определений) | 0,10 | — |
| 167/н964У | 451 759,27 | 2 187 213,45 | 451 759,23 | 2 187 209,16 | | | |
| 171/н963У | 451 781,85 | 2 187 135,09 | 451 781,27 | 2 187 132,19 | | | |
| 187/н960У | 451 795,81 | 2 187 139,73 | 451 794,80 | 2 187 136,81 | | | |

2. Сведения о частях границ уточняемого земельного участка с кадастровым номером
43:15:100501:145

| Обозначение части границ | | Горизонтальное проложение (S), м | Описание прохождения части границ | Отметка о наличии земельного спора о местоположении границ земельного участка |
|--------------------------|-----------|----------------------------------|-----------------------------------|---|
| от т. | до т. | | | |
| 1 | 2 | 3 | 4 | 5 |
| 187/н960У | 188/н959У | 79,34 | - | — |
| 188/н959У | 168/н958У | 12,50 | | |
| 168/н958У | 167/н964У | 1,78 | | |
| 167/н964У | 171/н963У | 80,06 | | |
| 171/н963У | 187/н960У | 14,30 | | |

3. Общие сведения об уточняемом земельном участке с кадастровым номером
43:15:100501:145

| № п/п | Наименование характеристики земельного участка | Значение характеристики |
|-------|--|--|
| 1 | 2 | 3 |
| 1 | Адрес земельного участка | — |
| | Местоположение земельного участка (при отсутствии присвоенного адреса) | Российская Федерация, Кировская область, Лебяжский р-н, Редькино д |
| | Дополнительные сведения о местоположении земельного участка | — |
| 2 | Площадь земельного участка ± величина погрешности определения площади (Р ± ΔР), м² | 1138 ± 12 |
| 3 | Формула, примененная для расчета предельной допустимой погрешности определения площади земельного участка (ΔР), м² | 3,5*0,1*√(1138) = 12 |
| 4 | Площадь земельного участка согласно сведениям Единого государственного реестра недвижимости (Ркад), м² | 1 138 |
| 5 | Оценка расхождения Р и Ркад (Р - Ркад), м² | 0 |
| 6 | Предельный минимальный и максимальный размеры земельного участка (Рмин и Рмакс), м² | Рмин = — Рмакс = — |

| | | |
|---|--|---|
| 1 | 2 | 3 |
| 7 | Кадастровый или иной номер (обозначение) здания, сооружения, объекта незавершенного строительства, расположенного на земельном участке | — |
| 8 | Иные сведения | — |

1. Сведения о характерных точках границы уточняемого земельного участка с кадастровым номером
43:15:100501:147

| Зона № 2 | | | | | | | |
|--|----------------------------|--------------|--------------------------|--------------|--|--|--|
| Обозначение характерных точек границ | Существующие координаты, м | | Уточненные координаты, м | | Метод определения координат | Средняя квадратическая погрешность определения координат характерной точки (Mt), м | Формулы, примененные для расчета средней квадратической погрешности определения координат характерной точки (Mt), м |
| | X | Y | X | Y | | | |
| 1 | 2 | 3 | 4 | 5 | 6 | 7 | 8 |
| 170/н966У | 451 763,81 | 2 187 129,10 | 451 762,96 | 2 187 125,93 | Метод спутниковых геодезических измерений (определений) | 0,10 | — |
| 166/н965У | 451 741,01 | 2 187 207,76 | 451 740,65 | 2 187 203,84 | | | |
| 165/н962У | 451 717,84 | 2 187 200,54 | 451 716,21 | 2 187 196,84 | | | |
| 189/н967У | 451 735,52 | 2 187 119,70 | 451 735,21 | 2 187 116,46 | | | |
| 170/н966У | 451 763,81 | 2 187 129,10 | 451 762,96 | 2 187 125,93 | | | |

2. Сведения о частях границ уточняемого земельного участка с кадастровым номером
43:15:100501:147

| Обозначение части границ | | Горизонтальное проложение (S), м | Описание прохождения части границ | Отметка о наличии земельного спора о местоположении границ земельного участка |
|--------------------------|-----------|-------------------------------------|--------------------------------------|--|
| от т. | до т. | | | |
| 1 | 2 | 3 | 4 | 5 |
| 170/н966У | 166/н965У | 81,04 | - | — |
| 166/н965У | 165/н962У | 25,42 | | |
| 165/н962У | 189/н967У | 82,60 | | |
| 189/н967У | 170/н966У | 29,32 | | |

3. Общие сведения об уточняемом земельном участке с кадастровым номером 43:15:100501:147

| № п/п | Наименование характеристики земельного участка | Значение характеристики |
|-------|--|--|
| 1 | 2 | 3 |
| 1 | Адрес земельного участка | — |
| | Местоположение земельного участка (при отсутствии присвоенного адреса) | Российская Федерация, Кировская область, Лебяжский р-н, Редькино д |
| | Дополнительные сведения о местоположении земельного участка | — |
| 2 | Площадь земельного участка ± величина погрешности определения площади ($P \pm \Delta P$), м² | 2235 ± 17 |
| 3 | Формула, примененная для расчета предельной допустимой погрешности определения площади земельного участка (ΔP), м² | $3,5 * 0,1 * \sqrt{(2235)} = 17$ |
| 4 | Площадь земельного участка согласно сведениям Единого государственного реестра недвижимости (Ркад), м² | 2 220 |
| 5 | Оценка расхождения Р и Ркад ($P - P_{кад}$), м² | 15 |
| 6 | Предельный минимальный и максимальный размеры земельного участка ($P_{мин}$ и $P_{макс}$), м² | $P_{мин} = —$ $P_{макс} = —$ |
| 7 | Кадастровый или иной номер (обозначение) здания, сооружения, объекта незавершенного строительства, расположенного на земельном участке | — |
| 8 | Иные сведения | — |

1. Сведения о характерных точках границы уточняемого земельного участка с кадастровым номером 43:15:100501:151

Зона № 2

| Обозначение характерных точек границ | Существующие координаты, м | | Уточненные координаты, м | | Метод определения координат | Средняя квадратическая погрешность определения координат характерной точки (Mt), м | Формулы, примененные для расчета средней квадратической погрешности определения координат характерной точки (Mt), м |
|--------------------------------------|----------------------------|--------------|--------------------------|--------------|---|--|---|
| | X | Y | X | Y | | | |
| 1 | 2 | 3 | 4 | 5 | 6 | 7 | 8 |
| 179/н984У | 451 645,68 | 2 187 096,42 | 451 653,30 | 2 187 087,01 | Метод спутниковых геодезических измерений (определений) | 0,10 | — |
| 178/н983У | 451 630,65 | 2 187 174,48 | 451 633,64 | 2 187 177,04 | | | |

| 1 | 2 | 3 | 4 | 5 | 6 | 7 | 8 |
|-----------|------------|--------------|------------|--------------|---|------|---|
| 177/н982У | 451 616,01 | 2 187 173,75 | 451 619,25 | 2 187 173,58 | Метод спутниковых геодезических измерений (определений) | 0,10 | — |
| 190/н989У | 451 631,91 | 2 187 093,56 | 451 640,45 | 2 187 085,29 | | | |
| 179/н984У | 451 645,68 | 2 187 096,42 | 451 653,30 | 2 187 087,01 | | | |

2. Сведения о частях границ уточняемого земельного участка с кадастровым номером
43:15:100501:151

| Обозначение части границ | | Горизонтальное проложение (S), м | Описание прохождения части границ | Отметка о наличии земельного спора о местоположении границ земельного участка |
|--------------------------|-----------|----------------------------------|-----------------------------------|---|
| от т. | до т. | | | |
| 1 | 2 | 3 | 4 | 5 |
| 179/н984У | 178/н983У | 92,15 | - | — |
| 178/н983У | 177/н982У | 14,80 | | |
| 177/н982У | 190/н989У | 90,80 | | |
| 190/н989У | 179/н984У | 12,96 | | |

3. Общие сведения об уточняемом земельном участке с кадастровым номером
43:15:100501:151

| № п/п | Наименование характеристики земельного участка | Значение характеристики |
|-------|--|--|
| 1 | 2 | 3 |
| 1 | Адрес земельного участка | — |
| | Местоположение земельного участка (при отсутствии присвоенного адреса) | Российская Федерация, Кировская область, Лебяжский р-н, Редькино д |
| | Дополнительные сведения о местоположении земельного участка | — |
| 2 | Площадь земельного участка ± величина погрешности определения площади (Р ± ΔР), м² | 1267 ± 12 |
| 3 | Формула, примененная для расчета предельной допустимой погрешности определения площади земельного участка (ΔР), м² | 3,5*0,1*√(1267) = 12 |
| 4 | Площадь земельного участка согласно сведениям Единого государственного реестра недвижимости (Ркад), м² | 1 152 |
| 5 | Оценка расхождения Р и Ркад (Р - Ркад), м² | 115 |
| 6 | Предельный минимальный и максимальный размеры земельного участка (Рмин и Рмакс), м² | Рмин = — Рмакс = — |
| 7 | Кадастровый или иной номер (обозначение) здания, сооружения, объекта незавершенного строительства, расположенного на земельном участке | — |

| | | |
|---|---------------|---|
| 1 | 2 | 3 |
| 8 | Иные сведения | — |

1. Сведения о характерных точках границы уточняемого земельного участка с кадастровым номером 43:15:100501:143

| Зона № 2 | | | | | | | |
|--|----------------------------|--------------|--------------------------|--------------|--|--|--|
| Обозначение характерных точек границ | Существующие координаты, м | | Уточненные координаты, м | | Метод определения координат | Средняя квадратическая погрешность определения координат характерной точки (Mt), м | Формулы, примененные для расчета средней квадратической погрешности определения координат характерной точки (Mt), м |
| | X | Y | X | Y | | | |
| 1 | 2 | 3 | 4 | 5 | 6 | 7 | 8 |
| 191/н953У | 451 849,19 | 2 187 157,46 | 451 850,69 | 2 187 155,90 | Метод спутниковых геодезических измерений (определений) | 0,10 | — |
| 180/н950У | 451 829,78 | 2 187 223,80 | 451 830,54 | 2 187 220,27 | | | |
| 95/н949У | 451 815,93 | 2 187 271,11 | 451 816,78 | 2 187 264,20 | | | |
| 94/н944У | 451 794,97 | 2 187 265,39 | 451 796,84 | 2 187 258,72 | | | |
| 192/н954У | 451 805,50 | 2 187 229,12 | 451 806,49 | 2 187 223,86 | | | |
| 193/н955У | 451 796,31 | 2 187 224,94 | 451 797,44 | 2 187 221,35 | | | |
| 194/н956У | 451 819,25 | 2 187 147,51 | 451 818,58 | 2 187 144,93 | | | |
| 191/н953У | 451 849,19 | 2 187 157,46 | 451 850,69 | 2 187 155,90 | | | |

2. Сведения о частях границ уточняемого земельного участка с кадастровым номером 43:15:100501:143

| Обозначение части границ | | Горизонтальное проложение (S), м | Описание прохождения части границ | Отметка о наличии земельного спора о местоположении границ земельного участка |
|--------------------------|-----------|-------------------------------------|--------------------------------------|--|
| от т. | до т. | | | |
| 1 | 2 | 3 | 4 | 5 |
| 191/н953У | 180/н950У | 67,45 | - | — |
| 180/н950У | 95/н949У | 46,03 | | |
| 95/н949У | 94/н944У | 20,68 | | |

| | | | | |
|-----------|-----------|-------|---|---|
| 1 | 2 | 3 | 4 | 5 |
| 94/н944У | 192/н954У | 36,17 | - | — |
| 192/н954У | 193/н955У | 9,39 | | |
| 193/н955У | 194/н956У | 79,29 | | |
| 194/н956У | 191/н953У | 33,93 | | |

3. Общие сведения об уточняемом земельном участке с кадастровым номером

43:15:100501:143

| № п/п | Наименование характеристики земельного участка | Значение характеристики |
|-------|--|--|
| 1 | 2 | 3 |
| 1 | Адрес земельного участка | — |
| | Местоположение земельного участка (при отсутствии присвоенного адреса) | Российская Федерация, Кировская область, Лебяжский р-н, Редькино д |
| | Дополнительные сведения о местоположении земельного участка | — |
| 2 | Площадь земельного участка ± величина погрешности определения площади (Р ± ΔР), м² | 3321 ± 20 |
| 3 | Формула, примененная для расчета предельной допустимой погрешности определения площади земельного участка (ΔР), м² | 3,5*0,1*√(3321) = 20 |
| 4 | Площадь земельного участка согласно сведениям Единого государственного реестра недвижимости (Ркад), м² | 3 395 |
| 5 | Оценка расхождения Р и Ркад (Р - Ркад), м² | 74 |
| 6 | Предельный минимальный и максимальный размеры земельного участка (Рмин и Рмакс), м² | Рмин = — Рмакс = — |
| 7 | Кадастровый или иной номер (обозначение) здания, сооружения, объекта незавершенного строительства, расположенного на земельном участке | — |
| 8 | Иные сведения | — |

1. Сведения о характерных точках границы уточняемого земельного участка с кадастровым номером

43:15:100501:154

Зона №

2

| Обозначение характерных точек границ | Существующие координаты, м | | Уточненные координаты, м | | Метод определения координат | Средняя квадратическая погрешность определения координат характерной точки (Mt), м | Формулы, примененные для расчета средней квадратической погрешности определения координат характерной точки (Mt), м |
|--|----------------------------|---|--------------------------|---|--------------------------------|--|--|
| | X | Y | X | Y | | | |

| 1 | 2 | 3 | 4 | 5 | 6 | 7 | 8 | |
|-----------|------------|--------------|------------|--------------|---|------|---|--|
| 195/н998У | 451 526,73 | 2 187 107,40 | 451 539,21 | 2 187 096,42 | Метод спутниковых геодезических измерений (определений) | 0,10 | — | |
| 196/н999У | 451 531,09 | 2 187 072,59 | 451 543,19 | 2 187 073,16 | | | | |
| 79/н995У | 451 576,13 | 2 187 081,96 | 451 576,44 | 2 187 078,19 | | | | |
| н994У | — | — | 451 556,33 | 2 187 179,52 | | | | |
| 78/н993У | 451 541,99 | 2 187 219,69 | 451 544,61 | 2 187 212,11 | | | | |
| 197/н996У | 451 529,91 | 2 187 216,43 | 451 527,43 | 2 187 207,44 | | | | |
| 198 | 451 540,06 | 2 187 183,94 | — | — | — | — | | |
| 199 | 451 542,90 | 2 187 162,27 | — | — | | | | |
| 200/н997У | 451 556,37 | 2 187 114,78 | 451 552,55 | 2 187 098,49 | Метод спутниковых геодезических измерений (определений) | 0,10 | | |
| 195/н998У | 451 526,73 | 2 187 107,40 | 451 539,21 | 2 187 096,42 | | | | |

2. Сведения о частях границ уточняемого земельного участка с кадастровым номером
43:15:100501:154

| Обозначение части границ | | Горизонтальное проложение (S), м | Описание прохождения части границ | Отметка о наличии земельного спора о местоположении границ земельного участка |
|--------------------------|-----------|-------------------------------------|--------------------------------------|--|
| от т. | до т. | | | |
| 1 | 2 | 3 | 4 | 5 |
| 195/н998У | 196/н999У | 23,60 | - | — |
| 196/н999У | 79/н995У | 33,63 | | |
| 79/н995У | н994У | 103,31 | | |
| н994У | 78/н993У | 34,63 | | |
| 78/н993У | 197/н996У | 17,80 | Частично по забору | |
| 197/н996У | 200/н997У | 111,81 | - | |
| 200/н997У | 195/н998У | 13,50 | | |

3. Общие сведения об уточняемом земельном участке с кадастровым номером
43:15:100501:154

| № п/п | Наименование характеристики земельного участка | Значение характеристики |
|-------|--|-------------------------|
| 1 | 2 | 3 |

| 1 | 2 | 3 |
|---|--|--|
| 1 | Адрес земельного участка | — |
| | Местоположение земельного участка (при отсутствии присвоенного адреса) | Российская Федерация, Кировская область, Лебяжский р-н, Редькино д |
| | Дополнительные сведения о местоположении земельного участка | — |
| 2 | Площадь земельного участка \pm величина погрешности определения площади ($P \pm \Delta P$), м ² | 3094 ± 19 |
| 3 | Формула, примененная для расчета предельной допустимой погрешности определения площади земельного участка (ΔP), м ² | $3,5*0,1*\sqrt{(3094)} = 19$ |
| 4 | Площадь земельного участка согласно сведениям Единого государственного реестра недвижимости (Ркад), м ² | 2 813 |
| 5 | Оценка расхождения Р и Ркад ($P - P_{кад}$), м ² | 281 |
| 6 | Предельный минимальный и максимальный размеры земельного участка ($P_{мин}$ и $P_{макс}$), м ² | $P_{мин} = —$ $P_{макс} = —$ |
| 7 | Кадастровый или иной номер (обозначение) здания, сооружения, объекта незавершенного строительства, расположенного на земельном участке | 43:15:100501:251 |
| 8 | Иные сведения | — |

1. Сведения о характерных точках границы уточняемого земельного участка с кадастровым номером 43:15:100501:166

Зона № 2

| Обозначение характерных точек границ | Существующие координаты, м | | Уточненные координаты, м | | Метод определения координат | Средняя квадратическая погрешность определения координат характерной точки (Mt), м | Формулы, примененные для расчета средней квадратической погрешности определения координат характерной точки (Mt), м |
|--|----------------------------|--------------|--------------------------|--------------|---|--|--|
| | X | Y | X | Y | | | |
| 1 | 2 | 3 | 4 | 5 | 6 | 7 | 8 |
| 29/н783У | 452 385,56 | 2 186 883,24 | 452 384,27 | 2 186 885,21 | Метод спутниковых геодезических измерений (определений) | 0,10 | — |
| 209/н776У | 452 417,64 | 2 186 899,36 | 452 417,75 | 2 186 901,52 | | | |
| 210/н775У | 452 366,77 | 2 186 999,47 | 452 366,90 | 2 186 999,66 | | | |

| 1 | 2 | 3 | 4 | 5 | 6 | 7 | 8 |
|-----------|------------|--------------|------------|--------------|---|------|---|
| 211/н774У | 452 346,18 | 2 187 039,50 | 452 345,44 | 2 187 041,06 | Метод спутниковых геодезических измерений (определений) | 0,10 | — |
| 32/н777У | 452 304,94 | 2 187 018,61 | 452 298,15 | 2 187 015,74 | | | |
| н778У | — | — | 452 312,66 | 2 186 999,66 | | | |
| н779У | — | — | 452 325,05 | 2 186 985,92 | | | |
| 31/н780У | 452 333,49 | 2 186 976,21 | 452 333,53 | 2 186 976,30 | | | |
| 30/н781У | 452 341,57 | 2 186 968,43 | 452 346,15 | 2 186 960,96 | | | |
| н782У | — | — | 452 366,05 | 2 186 922,53 | | | |
| 29/н783У | 452 385,56 | 2 186 883,24 | 452 384,27 | 2 186 885,21 | | | |

2. Сведения о частях границ уточняемого земельного участка с кадастровым номером
43:15:100501:166

| Обозначение части границ | | Горизонтальное проложение (S), м | Описание прохождения части границ | Отметка о наличии земельного спора о местоположении границ земельного участка |
|--------------------------|-----------|-------------------------------------|--------------------------------------|--|
| от т. | до т. | | | |
| 1 | 2 | 3 | 4 | 5 |
| 29/н783У | 209/н776У | 37,24 | - | — |
| 209/н776У | 210/н775У | 110,53 | | |
| 210/н775У | 211/н774У | 46,63 | По забору | |
| 211/н774У | 32/н777У | 53,64 | Частично по забору | |
| 32/н777У | н778У | 21,66 | - | |
| н778У | н779У | 18,50 | По забору | |
| н779У | 31/н780У | 12,82 | | |
| 31/н780У | 30/н781У | 19,86 | - | |
| 30/н781У | н782У | 43,28 | | |
| н782У | 29/н783У | 41,53 | | |

3. Общие сведения об уточняемом земельном участке с кадастровым номером
43:15:100501:166

| № п/п | Наименование характеристики земельного участка | Значение характеристики |
|-------|--|-------------------------|
| 1 | 2 | 3 |

| 1 | 2 | 3 |
|---|--|--|
| 1 | Адрес земельного участка | Российская Федерация, Кировская область, Лебяжский р-н, Редькино д, Новая ул, д 16 |
| | Местоположение земельного участка (при отсутствии присвоенного адреса) | — |
| | Дополнительные сведения о местоположении земельного участка | — |
| 2 | Площадь земельного участка \pm величина погрешности определения площади ($P \pm \Delta P$), м ² | 6282 ± 28 |
| 3 | Формула, примененная для расчета предельной допустимой погрешности определения площади земельного участка (ΔP), м ² | $3,5*0,1*\sqrt{(6282)} = 28$ |
| 4 | Площадь земельного участка согласно сведениям Единого государственного реестра недвижимости (Ркад), м ² | 6 073 |
| 5 | Оценка расхождения Р и Ркад ($P - P_{кад}$), м ² | 209 |
| 6 | Предельный минимальный и максимальный размеры земельного участка ($P_{мин}$ и $P_{макс}$), м ² | $P_{мин} = —$ $P_{макс} = —$ |
| 7 | Кадастровый или иной номер (обозначение) здания, сооружения, объекта незавершенного строительства, расположенного на земельном участке | 43:15:100501:266 |
| 8 | Иные сведения | — |

1. Сведения о характерных точках границы уточняемого земельного участка с кадастровым номером 43:15:100501:158

Зона № 2

| Обозначение характерных точек границ | Существующие координаты, м | | Уточненные координаты, м | | Метод определения координат | Средняя квадратическая погрешность определения координат характерной точки (Mt), м | Формулы, примененные для расчета средней квадратической погрешности определения координат характерной точки (Mt), м |
|--|----------------------------|--------------|--------------------------|--------------|---|--|--|
| | X | Y | X | Y | | | |
| 1 | 2 | 3 | 4 | 5 | 6 | 7 | 8 |
| 73/н1009У | 451 453,29 | 2 187 124,25 | 451 454,38 | 2 187 123,92 | Метод спутниковых геодезических измерений (определений) | 0,10 | — |
| 72/н1006У | 451 433,79 | 2 187 172,00 | 451 437,13 | 2 187 163,64 | | | |
| 206/н1010У | 451 421,47 | 2 187 163,83 | 451 416,77 | 2 187 141,27 | | | |
| 205 | 451 418,29 | 2 187 153,50 | — | — | — | — | |

| 1 | 2 | 3 | 4 | 5 | 6 | 7 | 8 |
|------------|------------|--------------|------------|--------------|---|------|---|
| 204 | 451 422,69 | 2 187 146,16 | — | — | — | — | — |
| 203 | 451 420,69 | 2 187 144,76 | — | — | | | |
| 202/н1011У | 451 427,51 | 2 187 133,45 | 451 425,46 | 2 187 126,76 | Метод спутниковых геодезических измерений (определений) | 0,10 | |
| 201/н1012У | 451 442,89 | 2 187 118,93 | 451 437,39 | 2 187 115,60 | | | |
| 73/н1009У | 451 453,29 | 2 187 124,25 | 451 454,38 | 2 187 123,92 | | | |

2. Сведения о частях границ уточняемого земельного участка с кадастровым номером
43:15:100501:158

| Обозначение части границ | | Горизонтальное проложение (S), м | Описание прохождения части границ | Отметка о наличии земельного спора о местоположении границ земельного участка |
|--------------------------|------------|----------------------------------|-----------------------------------|---|
| от т. | до т. | | | |
| 1 | 2 | 3 | 4 | 5 |
| 73/н1009У | 72/н1006У | 43,30 | - | — |
| 72/н1006У | 206/н1010У | 30,25 | | |
| 206/н1010У | 202/н1011У | 16,91 | | |
| 202/н1011У | 201/н1012У | 16,34 | | |
| 201/н1012У | 73/н1009У | 18,92 | | |

3. Общие сведения об уточняемом земельном участке с кадастровым номером
43:15:100501:158

| № п/п | Наименование характеристики земельного участка | Значение характеристики |
|-------|--|--|
| 1 | 2 | 3 |
| 1 | Адрес земельного участка | Российская Федерация, Кировская область, Лебяжский р-н, Редькино д, Центральная ул, д 52 |
| | Местоположение земельного участка (при отсутствии присвоенного адреса) | — |
| | Дополнительные сведения о местоположении земельного участка | — |
| 2 | Площадь земельного участка ± величина погрешности определения площади (Р ± ΔР), м² | 939 ± 11 |
| 3 | Формула, примененная для расчета предельной допустимой погрешности определения площади земельного участка (ΔР), м² | 3,5*0,1*√(939) = 11 |
| 4 | Площадь земельного участка согласно сведениям Единого государственного реестра недвижимости (Ркад), м² | 939 |
| 5 | Оценка расхождения Р и Ркад (Р - Ркад), м² | 0 |

| | | |
|---|--|-----------------------|
| 1 | 2 | 3 |
| 6 | Предельный минимальный и максимальный размеры земельного участка (Рмин и Рмакс), м² | Рмин = — Рмакс = — |
| 7 | Кадастровый или иной номер (обозначение) здания, сооружения, объекта незавершенного строительства, расположенного на земельном участке | 43:15:100501:302 |
| 8 | Иные сведения | — |

1. Сведения о характерных точках границы уточняемого земельного участка с кадастровым номером 43:15:100501:155

| Зона № | | 2 | | | | | |
|--|----------------------------|--------------|--------------------------|--------------|--|--|--|
| Обозначение характерных точек границ | Существующие координаты, м | | Уточненные координаты, м | | Метод определения координат | Средняя квадратическая погрешность определения координат характерной точки (Mt), м | Формулы, примененные для расчета средней квадратической погрешности определения координат характерной точки (Mt), м |
| | X | Y | X | Y | | | |
| 1 | 2 | 3 | 4 | 5 | 6 | 7 | 8 |
| 65/н1001У | 451 520,57 | 2 187 105,86 | 451 519,02 | 2 187 093,28 | Метод спутниковых геодезических измерений (определений) | 0,10 | |
| 195/н998У | 451 526,73 | 2 187 107,40 | 451 539,21 | 2 187 096,42 | | | |
| 200/н997У | 451 556,37 | 2 187 114,78 | 451 552,55 | 2 187 098,49 | | | |
| 199 | 451 542,90 | 2 187 162,27 | — | — | — | — | |
| 198 | 451 540,06 | 2 187 183,94 | — | — | | | |
| 197/н996У | 451 529,91 | 2 187 216,43 | 451 527,43 | 2 187 207,44 | Метод спутниковых геодезических измерений (определений) | 0,10 | |
| н1002У | — | — | 451 498,31 | 2 187 200,25 | | | |
| 66/н1000У | 451 496,86 | 2 187 207,51 | 451 494,76 | 2 187 198,59 | | | |
| 65/н1001У | 451 520,57 | 2 187 105,86 | 451 519,02 | 2 187 093,28 | | | |

| | | | | |
|---|--|----------------------------------|--|---|
| 2. Сведения о частях границ уточняемого земельного участка с кадастровым номером 43:15:100501:155 | | | | |
| Обозначение части границ | | Горизонтальное проложение (S), м | Описание прохождения части границ | Отметка о наличии земельного спора о местоположении границ земельного участка |
| от т. | до т. | | | |
| 1 | 2 | 3 | 4 | 5 |
| 65/н1001У | 195/н998У | 20,43 | - | — |
| 195/н998У | 200/н997У | 13,50 | | |
| 200/н997У | 197/н996У | 111,81 | | |
| 197/н996У | н1002У | 29,99 | | |
| н1002У | 66/н1000У | 3,92 | | |
| 66/н1000У | 65/н1001У | 108,07 | | |
| 3. Общие сведения об уточняемом земельном участке с кадастровым номером 43:15:100501:155 | | | | |
| № п/п | Наименование характеристики земельного участка | | Значение характеристики | |
| 1 | 2 | | 3 | |
| 1 | Адрес земельного участка | | — | |
| | Местоположение земельного участка (при отсутствии присвоенного адреса) | | Российская Федерация, Кировская область, Лебяжский р-н, Редькино д | |
| | Дополнительные сведения о местоположении земельного участка | | — | |
| 2 | Площадь земельного участка ± величина погрешности определения площади (Р ± ΔР), м² | | 3731 ± 21 | |
| 3 | Формула, примененная для расчета предельной допустимой погрешности определения площади земельного участка (ΔР), м² | | 3,5*0,1*√(3731) = 21 | |
| 4 | Площадь земельного участка согласно сведениям Единого государственного реестра недвижимости (Ркад), м² | | 3 731 | |
| 5 | Оценка расхождения Р и Ркад (Р - Ркад), м² | | 0 | |
| 6 | Предельный минимальный и максимальный размеры земельного участка (Рмин и Рмакс), м² | | Рмин = — Рмакс = — | |
| 7 | Кадастровый или иной номер (обозначение) здания, сооружения, объекта незавершенного строительства, расположенного на земельном участке | | — | |
| 8 | Иные сведения | | — | |

1. Сведения о характерных точках границы уточняемого земельного участка с кадастровым номером 43:15:100501:167

| Зона № 2 | | | | | | | |
|--|----------------------------|--------------|--------------------------|--------------|--|--|--|
| Обозначение характерных точек границ | Существующие координаты, м | | Уточненные координаты, м | | Метод определения координат | Средняя квадратическая погрешность определения координат характерной точки (Mt), м | Формулы, примененные для расчета средней квадратической погрешности определения координат характерной точки (Mt), м |
| | X | Y | X | Y | | | |
| 1 | 2 | 3 | 4 | 5 | 6 | 7 | 8 |
| 209/н776У | 452 417,64 | 2 186 899,36 | 452 417,75 | 2 186 901,52 | Метод спутниковых геодезических измерений (определений) | 0,10 | — |
| 217/н773У | 452 448,51 | 2 186 914,88 | 452 448,09 | 2 186 916,29 | | | |
| 218/н772У | 452 392,47 | 2 187 029,92 | 452 392,98 | 2 187 029,96 | | | |
| 219/н771У | 452 379,52 | 2 187 056,39 | 452 378,92 | 2 187 058,95 | | | |
| 211/н774У | 452 346,18 | 2 187 039,50 | 452 345,44 | 2 187 041,06 | | | |
| 210/н775У | 452 366,77 | 2 186 999,47 | 452 366,90 | 2 186 999,66 | | | |
| 209/н776У | 452 417,64 | 2 186 899,36 | 452 417,75 | 2 186 901,52 | | | |

2. Сведения о частях границ уточняемого земельного участка с кадастровым номером 43:15:100501:167

| Обозначение части границ | | Горизонтальное проложение (S), м | Описание прохождения части границ | Отметка о наличии земельного спора о местоположении границ земельного участка |
|--------------------------|-----------|-------------------------------------|--------------------------------------|--|
| от т. | до т. | | | |
| 1 | 2 | 3 | 4 | 5 |
| 209/н776У | 217/н773У | 33,74 | Частично по забору | — |
| 217/н773У | 218/н772У | 126,32 | | |
| 218/н772У | 219/н771У | 32,22 | | |
| 219/н771У | 211/н774У | 37,96 | | |
| 211/н774У | 210/н775У | 46,63 | По забору | |
| 210/н775У | 209/н776У | 110,53 | - | |

3. Общие сведения об уточняемом земельном участке с кадастровым номером 43:15:100501:167

| № п/п | Наименование характеристики земельного участка | Значение характеристики |
|-------|--|--|
| 1 | 2 | 3 |
| 1 | Адрес земельного участка | — |
| | Местоположение земельного участка (при отсутствии присвоенного адреса) | Российская Федерация, Кировская область, Лебяжский р-н, Редькино д |
| | Дополнительные сведения о местоположении земельного участка | — |
| 2 | Площадь земельного участка ± величина погрешности определения площади ($P \pm \Delta P$), м² | 5658 ± 26 |
| 3 | Формула, примененная для расчета предельной допустимой погрешности определения площади земельного участка (ΔP), м² | $3,5 * 0,1 * \sqrt{(5658)} = 26$ |
| 4 | Площадь земельного участка согласно сведениям Единого государственного реестра недвижимости (Ркад), м² | 5 647 |
| 5 | Оценка расхождения Р и Ркад ($P - P_{кад}$), м² | 11 |
| 6 | Предельный минимальный и максимальный размеры земельного участка ($P_{мин}$ и $P_{макс}$), м² | $P_{мин} = —$ $P_{макс} = —$ |
| 7 | Кадастровый или иной номер (обозначение) здания, сооружения, объекта незавершенного строительства, расположенного на земельном участке | — |
| 8 | Иные сведения | — |

1. Сведения о характерных точках границы уточняемого земельного участка с кадастровым номером 43:15:100501:159

Зона № 2

| Обозначение характерных точек границ | Существующие координаты, м | | Уточненные координаты, м | | Метод определения координат | Средняя квадратическая погрешность определения координат характерной точки (Mt), м | Формулы, примененные для расчета средней квадратической погрешности определения координат характерной точки (Mt), м |
|--------------------------------------|----------------------------|--------------|--------------------------|--------------|---|--|---|
| | X | Y | X | Y | | | |
| 1 | 2 | 3 | 4 | 5 | 6 | 7 | 8 |
| 220/н971У | 451 688,20 | 2 187 193,75 | 451 691,34 | 2 187 189,72 | Метод спутниковых геодезических измерений (определений) | 0,10 | — |
| 221/н968У | 451 714,18 | 2 187 199,51 | 451 712,75 | 2 187 195,85 | | | |

| 1 | 2 | 3 | 4 | 5 | 6 | 7 | 8 |
|-----------|------------|--------------|------------|--------------|---|------|---|
| 222/н969У | 451 701,57 | 2 187 262,74 | 451 698,28 | 2 187 256,89 | Метод спутниковых геодезических измерений (определений) | 0,10 | — |
| 223/н970У | 451 674,43 | 2 187 255,42 | 451 678,62 | 2 187 251,40 | | | |
| 220/н971У | 451 688,20 | 2 187 193,75 | 451 691,34 | 2 187 189,72 | | | |

2. Сведения о частях границ уточняемого земельного участка с кадастровым номером
43:15:100501:159

| Обозначение части границ | | Горизонтальное проложение (S), м | Описание прохождения части границ | Отметка о наличии земельного спора о местоположении границ земельного участка |
|--------------------------|-----------|----------------------------------|-----------------------------------|---|
| от т. | до т. | | | |
| 1 | 2 | 3 | 4 | 5 |
| 220/н971У | 221/н968У | 22,27 | - | — |
| 221/н968У | 222/н969У | 62,73 | | |
| 222/н969У | 223/н970У | 20,41 | | |
| 223/н970У | 220/н971У | 62,98 | | |

3. Общие сведения об уточняемом земельном участке с кадастровым номером
43:15:100501:159

| № п/п | Наименование характеристики земельного участка | Значение характеристики |
|-------|--|--|
| 1 | 2 | 3 |
| 1 | Адрес земельного участка | — |
| | Местоположение земельного участка (при отсутствии присвоенного адреса) | Российская Федерация, Кировская область, Лебяжский р-н, Редькино д |
| | Дополнительные сведения о местоположении земельного участка | — |
| 2 | Площадь земельного участка ± величина погрешности определения площади (Р ± ΔР), м² | 1339 ± 13 |
| 3 | Формула, примененная для расчета предельной допустимой погрешности определения площади земельного участка (ΔР), м² | 3,5*0,1*√(1339) = 13 |
| 4 | Площадь земельного участка согласно сведениям Единого государственного реестра недвижимости (Ркад), м² | 1 745 |
| 5 | Оценка расхождения Р и Ркад (Р - Ркад), м² | 406 |
| 6 | Предельный минимальный и максимальный размеры земельного участка (Рмин и Рмакс), м² | Рмин = — Рмакс = — |
| 7 | Кадастровый или иной номер (обозначение) здания, сооружения, объекта незавершенного строительства, расположенного на земельном участке | — |

| | | |
|---|---------------|---|
| 1 | 2 | 3 |
| 8 | Иные сведения | — |

1. Сведения о характерных точках границы уточняемого земельного участка с кадастровым номером 43:15:100501:168

| Зона № 2 | | | | | | | |
|--|----------------------------|--------------|--------------------------|--------------|--|--|--|
| Обозначение характерных точек границ | Существующие координаты, м | | Уточненные координаты, м | | Метод определения координат | Средняя квадратическая погрешность определения координат характерной точки (Mt), м | Формулы, примененные для расчета средней квадратической погрешности определения координат характерной точки (Mt), м |
| | X | Y | X | Y | | | |
| 1 | 2 | 3 | 4 | 5 | 6 | 7 | 8 |
| 217/н773У | 452 448,51 | 2 186 914,88 | 452 448,09 | 2 186 916,29 | Метод спутниковых геодезических измерений (определений) | 0,10 | — |
| 228/н770У | 452 472,81 | 2 186 927,09 | 452 473,49 | 2 186 928,66 | | | |
| 229/н769У | 452 421,96 | 2 187 034,86 | 452 421,84 | 2 187 034,73 | | | |
| 230/н768У | 452 404,34 | 2 187 068,96 | 452 403,90 | 2 187 071,57 | | | |
| 219/н771У | 452 379,52 | 2 187 056,39 | 452 378,92 | 2 187 058,95 | | | |
| 218/н772У | 452 392,47 | 2 187 029,92 | 452 392,98 | 2 187 029,96 | | | |
| 217/н773У | 452 448,51 | 2 186 914,88 | 452 448,09 | 2 186 916,29 | | | |

2. Сведения о частях границ уточняемого земельного участка с кадастровым номером 43:15:100501:168

| Обозначение части границ | | Горизонтальное проложение (S), м | Описание прохождения части границ | Отметка о наличии земельного спора о местоположении границ земельного участка |
|--------------------------|-----------|-------------------------------------|--------------------------------------|--|
| от т. | до т. | | | |
| 1 | 2 | 3 | 4 | 5 |
| 217/н773У | 228/н770У | 28,25 | - | — |
| 228/н770У | 229/н769У | 117,98 | | |
| 229/н769У | 230/н768У | 40,98 | Частично по забору | |
| 230/н768У | 219/н771У | 27,99 | - | |
| 219/н771У | 218/н772У | 32,22 | Частично по забору | |

| | | | | |
|-----------|-----------|--------|---|---|
| 1 | 2 | 3 | 4 | 5 |
| 218/н772У | 217/н773У | 126,32 | - | — |

3. Общие сведения об уточняемом земельном участке с кадастровым номером 43:15:100501:168

| № п/п | Наименование характеристики земельного участка | Значение характеристики |
|-------|--|--|
| 1 | 2 | 3 |
| 1 | Адрес земельного участка | Российская Федерация, Кировская область, Лебяжский р-н, Редькино д, Новая ул, д 12 |
| | Местоположение земельного участка (при отсутствии присвоенного адреса) | — |
| | Дополнительные сведения о местоположении земельного участка | — |
| 2 | Площадь земельного участка ± величина погрешности определения площади (Р ± ΔР), м² | 4463 ± 23 |
| 3 | Формула, примененная для расчета предельной допустимой погрешности определения площади земельного участка (ΔР), м² | 3,5*0,1*√(4463) = 23 |
| 4 | Площадь земельного участка согласно сведениям Единого государственного реестра недвижимости (Ркад), м² | 4 411 |
| 5 | Оценка расхождения Р и Ркад (Р - Ркад), м² | 52 |
| 6 | Предельный минимальный и максимальный размеры земельного участка (Рмин и Рмакс), м² | Рмин = — Рмакс = — |
| 7 | Кадастровый или иной номер (обозначение) здания, сооружения, объекта незавершенного строительства, расположенного на земельном участке | 43:15:100501:264 |
| 8 | Иные сведения | — |

1. Сведения о характерных точках границы уточняемого земельного участка с кадастровым номером 43:15:100501:51

Зона № 2

| Обозначение характерных точек границ | Существующие координаты, м | | Уточненные координаты, м | | Метод определения координат | Средняя квадратическая погрешность определения координат характерной точки (Mt), м | Формулы, примененные для расчета средней квадратической погрешности определения координат характерной точки (Mt), м |
|--------------------------------------|----------------------------|--------------|--------------------------|--------------|---|--|---|
| | X | Y | X | Y | | | |
| 1 | 2 | 3 | 4 | 5 | 6 | 7 | 8 |
| 231/н926У | 452 083,34 | 2 187 357,76 | 452 088,45 | 2 187 352,63 | Метод спутниковых геодезических измерений (определений) | 0,10 | — |

| 1 | 2 | 3 | 4 | 5 | 6 | 7 | 8 |
|-----------|------------|--------------|------------|--------------|---|------|---|
| н925У | — | — | 452 040,07 | 2 187 429,76 | Метод спутниковых геодезических измерений (определений) | 0,10 | — |
| 232/н924У | 452 026,88 | 2 187 447,68 | 452 030,74 | 2 187 444,63 | | | |
| 233/н927У | 452 007,73 | 2 187 436,28 | 452 010,41 | 2 187 432,17 | | | |
| н928У | — | — | 452 022,72 | 2 187 411,89 | | | |
| 125/н931У | 452 057,28 | 2 187 350,92 | 452 058,43 | 2 187 359,61 | | | |
| 40/н929У | 452 069,43 | 2 187 349,20 | 452 065,81 | 2 187 348,81 | | | |
| н930У | — | — | 452 083,15 | 2 187 349,38 | | | |
| 231/н926У | 452 083,34 | 2 187 357,76 | 452 088,45 | 2 187 352,63 | | | |

2. Сведения о частях границ уточняемого земельного участка с кадастровым номером
43:15:100501:51

| Обозначение части границ | | Горизонтальное проложение (S), м | Описание прохождения части границ | Отметка о наличии земельного спора о местоположении границ земельного участка |
|--------------------------|-----------|-------------------------------------|--------------------------------------|--|
| от т. | до т. | | | |
| 1 | 2 | 3 | 4 | 5 |
| 231/н926У | н925У | 91,05 | Частично по забору | — |
| н925У | 232/н924У | 17,55 | - | |
| 232/н924У | 233/н927У | 23,84 | Частично по забору | |
| 233/н927У | н928У | 23,72 | По забору | |
| н928У | 125/н931У | 63,31 | - | |
| 125/н931У | 40/н929У | 13,08 | | |
| 40/н929У | н930У | 17,35 | | |
| н930У | 231/н926У | 6,22 | | |

3. Общие сведения об уточняемом земельном участке с кадастровым номером
43:15:100501:51

| № п/п | Наименование характеристики земельного участка | Значение характеристики |
|-------|--|-------------------------|
| 1 | 2 | 3 |

| 1 | 2 | 3 |
|---|--|--|
| 1 | Адрес земельного участка | Российская Федерация, Кировская область, Лебяжский р-н, Редькино д, Центральная ул, д 26 |
| | Местоположение земельного участка (при отсутствии присвоенного адреса) | — |
| | Дополнительные сведения о местоположении земельного участка | — |
| 2 | Площадь земельного участка \pm величина погрешности определения площади ($P \pm \Delta P$), м ² | 2420 ± 17 |
| 3 | Формула, примененная для расчета предельной допустимой погрешности определения площади земельного участка (ΔP), м ² | $3,5*0,1*\sqrt{(2420)} = 17$ |
| 4 | Площадь земельного участка согласно сведениям Единого государственного реестра недвижимости (Ркад), м ² | 2 528 |
| 5 | Оценка расхождения Р и Ркад ($P - P_{кад}$), м ² | 108 |
| 6 | Предельный минимальный и максимальный размеры земельного участка ($P_{мин}$ и $P_{макс}$), м ² | $P_{мин} = —$ $P_{макс} = —$ |
| 7 | Кадастровый или иной номер (обозначение) здания, сооружения, объекта незавершенного строительства, расположенного на земельном участке | 43:15:100501:184 |
| 8 | Иные сведения | — |

1. Сведения о характерных точках границы уточняемого земельного участка с кадастровым номером 43:15:100501:181

| Зона № 2 | | | | | | | |
|--|----------------------------|---|--------------------------|--------------|---|--|--|
| Обозначение характерных точек границ | Существующие координаты, м | | Уточненные координаты, м | | Метод определения координат | Средняя квадратическая погрешность определения координат характерной точки (Mt), м | Формулы, примененные для расчета средней квадратической погрешности определения координат характерной точки (Mt), м |
| | X | Y | X | Y | | | |
| 1 | 2 | 3 | 4 | 5 | 6 | 7 | 8 |
| 281 | — | — | 452 474,29 | 2 187 123,93 | Иное описание | 0,01 | — |
| 285 | — | — | 452 461,78 | 2 187 150,24 | | | |
| 284 | — | — | 452 465,68 | 2 187 152,66 | | | |
| 283 | — | — | 452 456,64 | 2 187 173,65 | | | |
| 261 | — | — | 452 425,11 | 2 187 156,62 | Метод спутниковых геодезических измерений (определений) | 0,10 | |

| | | | | | | | |
|--|--|----------------------------------|-----------------------------------|---|---|---------------|---|
| 1 | 2 | 3 | 4 | 5 | 6 | 7 | 8 |
| 260 | — | — | 452 446,78 | 2 187 110,60 | Метод спутниковых геодезических измерений (определений) | 0,10 | — |
| 281 | — | — | 452 474,29 | 2 187 123,93 | | Иное описание | |
| 2. Сведения о частях границ уточняемого земельного участка с кадастровым номером | | | | | 43:15:100501:181 | | |
| Обозначение части границ | | Горизонтальное проложение (S), м | Описание прохождения части границ | | Отметка о наличии земельного спора о местоположении границ земельного участка | | |
| от т. | до т. | | | | | | |
| 1 | 2 | 3 | 4 | | 5 | | |
| 281 | 285 | 29,13 | Частично по забору | | — | | |
| 285 | 284 | 4,59 | - | | | | |
| 284 | 283 | 22,85 | Частично по забору | | | | |
| 283 | 261 | 35,84 | | | | | |
| 261 | 260 | 50,87 | | | | | |
| 260 | 281 | 30,57 | | | | | |
| 3. Общие сведения об уточняемом земельном участке с кадастровым номером | | | | | | | |
| № п/п | Наименование характеристики земельного участка | | | Значение характеристики | | | |
| 1 | 2 | | | 3 | | | |
| 1 | Адрес земельного участка | | | Российская Федерация, Кировская область, Лебяжский р-н, Редькино д, Новая ул, д 5 | | | |
| | Местоположение земельного участка (при отсутствии присвоенного адреса) | | | — | | | |
| | Дополнительные сведения о местоположении земельного участка | | | — | | | |
| 2 | Площадь земельного участка ± величина погрешности определения площади (Р ± ΔР), м² | | | 1685 ± 14 | | | |
| 3 | Формула, примененная для расчета предельной допустимой погрешности определения площади земельного участка (ΔР), м² | | | 3,5*0,1*√(1685) = 14 | | | |
| 4 | Площадь земельного участка согласно сведениям Единого государственного реестра недвижимости (Ркад), м² | | | 1 500 | | | |
| 5 | Оценка расхождения Р и Ркад (Р - Ркад), м² | | | 185 | | | |
| 6 | Предельный минимальный и максимальный размеры земельного участка (Рмин и Рмакс), м² | | | Рмин = — Рмакс = — | | | |
| 7 | Кадастровый или иной номер (обозначение) здания, сооружения, объекта незавершенного строительства, расположенного на земельном участке | | | 43:15:100501:289 | | | |

| 1 | 2 | 3 |
|---|---------------|--|
| 8 | Иные сведения | <p>Запрещение. Обременение возникает на основании: Выписка из постановления судебного пристава-исполнителя о запрете регистрационных действий в отношении объектов недвижимого имущества, 105801/21/43027-ИП № 365592585/4327, от 10 июня 2022 г., документ выдан Слободское межрайонное отделение судебных приставов УФССП России по Кировской области</p> <p>Запрещение. Обременение возникает на основании: Выписка из постановления судебного пристава-исполнителя о запрете регистрационных действий в отношении объектов недвижимого имущества, 51649/22/43027-ИП № 365580518/4327, от 10 июня 2022 г., документ выдан Слободское межрайонное отделение судебных приставов УФССП России по Кировской области</p> <p>Запрещение. Обременение возникает на основании: Выписка из постановления судебного пристава-исполнителя о запрете регистрационных действий в отношении объектов недвижимого имущества, 224191/21/43046-ИП № 963444630/4346, от 9 марта 2022 г., документ выдан ОСП по Октябрьскому району города Кирова УФССП России по Кировской области</p> <p>Запрещение. Обременение возникает на основании: Постановление о запрете на совершение действий по регистрации (pdf) № 910921687/4346, от 19 января 2021 г., документ выдан ОСП по Октябрьскому району города Кирова УФССП России по Кировской области</p> |

1. Сведения о характерных точках границы уточняемого земельного участка с кадастровым номером 43:15:100501:298

| Зона № 2 | | | | | | | |
|--|----------------------------|--------------|--------------------------|--------------|--|--|--|
| Обозначение характерных точек границ | Существующие координаты, м | | Уточненные координаты, м | | Метод определения координат | Средняя квадратическая погрешность определения координат характерной точки (Mt), м | Формулы, примененные для расчета средней квадратической погрешности определения координат характерной точки (Mt), м |
| | X | Y | X | Y | | | |
| 1 | 2 | 3 | 4 | 5 | 6 | 7 | 8 |
| 15/н819У | 452 187,07 | 2 187 220,76 | 452 189,73 | 2 187 223,49 | Метод спутниковых геодезических измерений (определений) | 0,10 | — |
| 234 | 452 167,60 | 2 187 210,94 | — | — | — | — | |
| 235 | 452 165,52 | 2 187 215,33 | — | — | | | |
| 36/н824У | 452 127,69 | 2 187 198,54 | 452 126,23 | 2 187 193,75 | Метод спутниковых геодезических измерений (определений) | 0,10 | |
| н825У | — | — | 452 142,35 | 2 187 160,83 | | | |
| 35/н826У | 452 171,14 | 2 187 131,94 | 452 178,32 | 2 187 121,57 | | | |

| 1 | 2 | 3 | 4 | 5 | 6 | 7 | 8 |
|----------|------------|--------------|------------|--------------|---|------|---|
| н827У | — | — | 452 236,05 | 2 187 067,65 | Метод спутниковых геодезических измерений (определений) | 0,10 | — |
| 34 | 452 243,66 | 2 187 063,56 | — | — | — | — | |
| н823У | — | — | 452 245,87 | 2 187 073,03 | Метод спутниковых геодезических измерений (определений) | 0,10 | |
| 18 | 452 248,31 | 2 187 065,98 | — | — | — | — | |
| 17/н822У | 452 194,02 | 2 187 195,85 | 452 195,69 | 2 187 193,69 | Метод спутниковых геодезических измерений (определений) | 0,10 | |
| 16/н821У | 452 198,82 | 2 187 198,23 | 452 202,24 | 2 187 197,76 | | | |
| н820У | — | — | 452 193,46 | 2 187 216,32 | | | |
| 15/н819У | 452 187,07 | 2 187 220,76 | 452 189,73 | 2 187 223,49 | | | |

2. Сведения о частях границ уточняемого земельного участка с кадастровым номером
43:15:100501:298

| Обозначение части границ | | Горизонтальное проложение (S), м | Описание прохождения части границ | Отметка о наличии земельного спора о местоположении границ земельного участка |
|--------------------------|----------|----------------------------------|-----------------------------------|---|
| от т. | до т. | | | |
| 1 | 2 | 3 | 4 | 5 |
| 15/н819У | 36/н824У | 70,12 | - | — |
| 36/н824У | н825У | 36,65 | Частично по забору | |
| н825У | 35/н826У | 53,25 | - | |
| 35/н826У | н827У | 78,99 | | |
| н827У | н823У | 11,20 | | |
| н823У | 17/н822У | 130,68 | | |
| 17/н822У | 16/н821У | 7,71 | | |
| 16/н821У | н820У | 20,53 | | |
| н820У | 15/н819У | 8,08 | | |

3. Общие сведения об уточняемом земельном участке с кадастровым номером
43:15:100501:298

| № п/п | Наименование характеристики земельного участка | Значение характеристики |
|-------|--|-------------------------|
| 1 | 2 | 3 |

| 1 | 2 | 3 |
|---|--|--|
| 1 | Адрес земельного участка | — |
| | Местоположение земельного участка (при отсутствии присвоенного адреса) | Российская Федерация, Кировская область, Лебяжский р-н, Редькино д |
| | Дополнительные сведения о местоположении земельного участка | — |
| 2 | Площадь земельного участка \pm величина погрешности определения площади ($P \pm \Delta P$), м ² | 7206 ± 30 |
| 3 | Формула, примененная для расчета предельной допустимой погрешности определения площади земельного участка (ΔP), м ² | $3,5*0,1*\sqrt{(7206)} = 30$ |
| 4 | Площадь земельного участка согласно сведениям Единого государственного реестра недвижимости (Ркад), м ² | 6 553 |
| 5 | Оценка расхождения Р и Ркад ($P - P_{кад}$), м ² | 653 |
| 6 | Предельный минимальный и максимальный размеры земельного участка ($P_{мин}$ и $P_{макс}$), м ² | $P_{мин} = —$ $P_{макс} = —$ |
| 7 | Кадастровый или иной номер (обозначение) здания, сооружения, объекта незавершенного строительства, расположенного на земельном участке | — |
| 8 | Иные сведения | — |

1. Сведения о характерных точках границы уточняемого земельного участка с кадастровым номером 43:15:100501:169

Зона № 2

| Обозначение характерных точек границ | Существующие координаты, м | | Уточненные координаты, м | | Метод определения координат | Средняя квадратическая погрешность определения координат характерной точки (Mt), м | Формулы, примененные для расчета средней квадратической погрешности определения координат характерной точки (Mt), м |
|--|----------------------------|--------------|--------------------------|--------------|---|--|--|
| | X | Y | X | Y | | | |
| 1 | 2 | 3 | 4 | 5 | 6 | 7 | 8 |
| 228/н770У | 452 472,81 | 2 186 927,09 | 452 473,49 | 2 186 928,66 | Метод спутниковых геодезических измерений (определений) | 0,10 | — |
| 86/н767У | 452 499,59 | 2 186 940,55 | 452 498,51 | 2 186 940,65 | | | |
| 88/н766У | 452 447,45 | 2 187 046,51 | 452 448,60 | 2 187 044,85 | | | |

| 1 | 2 | 3 | 4 | 5 | 6 | 7 | 8 |
|-----------|------------|--------------|------------|--------------|---|------|---|
| 87/н765У | 452 430,68 | 2 187 082,30 | 452 429,51 | 2 187 084,70 | Метод спутниковых геодезических измерений (определений) | 0,10 | — |
| 230/н768У | 452 404,34 | 2 187 068,96 | 452 403,90 | 2 187 071,57 | | | |
| 229/н769У | 452 421,96 | 2 187 034,86 | 452 421,84 | 2 187 034,73 | | | |
| 228/н770У | 452 472,81 | 2 186 927,09 | 452 473,49 | 2 186 928,66 | | | |

2. Сведения о частях границ уточняемого земельного участка с кадастровым номером
43:15:100501:169

| Обозначение части границ | | Горизонтальное проложение (S), м | Описание прохождения части границ | Отметка о наличии земельного спора о местоположении границ земельного участка |
|--------------------------|-----------|----------------------------------|-----------------------------------|---|
| от т. | до т. | | | |
| 1 | 2 | 3 | 4 | 5 |
| 228/н770У | 86/н767У | 27,74 | Частично по забору | — |
| 86/н767У | 88/н766У | 115,54 | | |
| 88/н766У | 87/н765У | 44,19 | | |
| 87/н765У | 230/н768У | 28,78 | | |
| 230/н768У | 229/н769У | 40,98 | | |
| 229/н769У | 228/н770У | 117,98 | - | |

3. Общие сведения об уточняемом земельном участке с кадастровым номером
43:15:100501:169

| № п/п | Наименование характеристики земельного участка | Значение характеристики |
|-------|--|--|
| 1 | 2 | 3 |
| 1 | Адрес земельного участка | Российская Федерация, Кировская область, Лебяжский р-н, Редькино д, Новая ул, д 10 |
| | Местоположение земельного участка (при отсутствии присвоенного адреса) | — |
| | Дополнительные сведения о местоположении земельного участка | — |
| 2 | Площадь земельного участка ± величина погрешности определения площади (Р ± ΔР), м² | 4503 ± 23 |
| 3 | Формула, примененная для расчета предельной допустимой погрешности определения площади земельного участка (ΔР), м² | 3,5*0,1*√(4503) = 23 |
| 4 | Площадь земельного участка согласно сведениям Единого государственного реестра недвижимости (Ркад), м² | 4 560 |
| 5 | Оценка расхождения Р и Ркад (Р - Ркад), м² | 57 |

| | | |
|---|--|-----------------------|
| 1 | 2 | 3 |
| 6 | Предельный минимальный и максимальный размеры земельного участка (Рмин и Рмакс), м² | Рмин = — Рмакс = — |
| 7 | Кадастровый или иной номер (обозначение) здания, сооружения, объекта незавершенного строительства, расположенного на земельном участке | 43:15:100501:265 |
| 8 | Иные сведения | — |

1. Сведения о характерных точках границы уточняемого земельного участка с кадастровым номером 43:15:100501:52

| Зона № | | 2 | | | | | |
|--|----------------------------|--------------|--------------------------|--------------|--|--|--|
| Обозначение характерных точек границ | Существующие координаты, м | | Уточненные координаты, м | | Метод определения координат | Средняя квадратическая погрешность определения координат характерной точки (Mt), м | Формулы, примененные для расчета средней квадратической погрешности определения координат характерной точки (Mt), м |
| | X | Y | X | Y | | | |
| 1 | 2 | 3 | 4 | 5 | 6 | 7 | 8 |
| 233/н927У | 452 007,73 | 2 187 436,28 | 452 010,41 | 2 187 432,17 | Метод спутниковых геодезических измерений (определений) | 0,10 | — |
| 236/н932У | 451 964,09 | 2 187 410,28 | 451 966,03 | 2 187 405,54 | | | |
| 237 | 451 979,12 | 2 187 381,89 | — | — | — | — | |
| 126/н933У | 451 996,74 | 2 187 359,51 | 451 992,94 | 2 187 361,40 | Метод спутниковых геодезических измерений (определений) | 0,10 | |
| 125/н931У | 452 057,28 | 2 187 350,92 | 452 058,43 | 2 187 359,61 | | | |
| н928У | — | — | 452 022,72 | 2 187 411,89 | | | |
| 233/н927У | 452 007,73 | 2 187 436,28 | 452 010,41 | 2 187 432,17 | | | |

2. Сведения о частях границ уточняемого земельного участка с кадастровым номером 43:15:100501:52

| Обозначение части границ | | Горизонтальное проложение (S), м | Описание прохождения части границ | Отметка о наличии земельного спора о местоположении границ земельного участка |
|--------------------------|-----------|-------------------------------------|--------------------------------------|--|
| от т. | до т. | | | |
| 1 | 2 | 3 | 4 | 5 |
| 233/н927У | 236/н932У | 51,76 | Частично по забору | — |

| 1 | 2 | 3 | 4 | 5 |
|-----------|-----------|-------|-----------|---|
| 236/н932У | 126/н933У | 51,70 | - | — |
| 126/н933У | 125/н931У | 65,51 | | |
| 125/н931У | н928У | 63,31 | | |
| н928У | 233/н927У | 23,72 | | |
| | | | По забору | |

3. Общие сведения об уточняемом земельном участке с кадастровым номером 43:15:100501:52

| № п/п | Наименование характеристики земельного участка | Значение характеристики |
|-------|--|---|
| 1 | 2 | 3 |
| 1 | Адрес земельного участка | Российская Федерация, Кировская область, Лебяжский р-н, Редькино д, Центральная ул, д 28 |
| | Местоположение земельного участка (при отсутствии присвоенного адреса) | — |
| | Дополнительные сведения о местоположении земельного участка | — |
| 2 | Площадь земельного участка ± величина погрешности определения площади ($P \pm \Delta P$), м² | 3630 ± 21 |
| 3 | Формула, примененная для расчета предельной допустимой погрешности определения площади земельного участка (ΔP), м² | $3,5 * 0,1 * \sqrt{(3630)} = 21$ |
| 4 | Площадь земельного участка согласно сведениям Единого государственного реестра недвижимости (Ркад), м² | 3 985 |
| 5 | Оценка расхождения Р и Ркад ($P - P_{кад}$), м² | 355 |
| 6 | Предельный минимальный и максимальный размеры земельного участка ($P_{мин}$ и $P_{макс}$), м² | $P_{мин} = —$ $P_{макс} = —$ |
| 7 | Кадастровый или иной номер (обозначение) здания, сооружения, объекта незавершенного строительства, расположенного на земельном участке | 43:15:100501:185; 43:15:100501:288 |
| 8 | Иные сведения | Аренда (в том числе, субаренда). Обременение возникает на основании: Договор аренды земельного участка № 117, от 29 августа 2017 г. |

1. Сведения о характерных точках границы уточняемого земельного участка с кадастровым номером 43:15:100501:64

| Зона № | | 2 | | | | | |
|--|----------------------------|--------------|--------------------------|--------------|--|--|--|
| Обозначение характерных точек границ | Существующие координаты, м | | Уточненные координаты, м | | Метод определения координат | Средняя квадратическая погрешность определения координат характерной точки (Mt), м | Формулы, примененные для расчета средней квадратической погрешности определения координат характерной точки (Mt), м |
| | X | Y | X | Y | | | |
| 1 | 2 | 3 | 4 | 5 | 6 | 7 | 8 |
| 187/н960У | 451 795,81 | 2 187 139,73 | 451 794,80 | 2 187 136,81 | Метод спутниковых геодезических измерений (определений) | 0,10 | — |
| 194/н956У | 451 819,25 | 2 187 147,51 | 451 818,58 | 2 187 144,93 | | | |
| 193/н955У | 451 796,31 | 2 187 224,94 | 451 797,44 | 2 187 221,35 | | | |
| 192/н954У | 451 805,50 | 2 187 229,12 | 451 806,49 | 2 187 223,86 | | | |
| 94/н944У | 451 794,97 | 2 187 265,39 | 451 796,84 | 2 187 258,72 | | | |
| 93/н943У | 451 788,16 | 2 187 288,92 | 451 790,26 | 2 187 282,50 | | | |
| 245 | 451 760,13 | 2 187 279,40 | — | — | — | — | |
| 169/н957У | 451 746,38 | 2 187 274,83 | 451 743,79 | 2 187 269,56 | Метод спутниковых геодезических измерений (определений) | 0,10 | |
| 168/н958У | 451 764,98 | 2 187 215,23 | 451 760,94 | 2 187 209,65 | | | |
| 188/н959У | 451 771,93 | 2 187 217,39 | 451 772,96 | 2 187 213,09 | | | |
| 187/н960У | 451 795,81 | 2 187 139,73 | 451 794,80 | 2 187 136,81 | | | |

2. Сведения о частях границ уточняемого земельного участка с кадастровым номером 43:15:100501:64

| Обозначение части границ | | Горизонтальное проложение (S), м | Описание прохождения части границ | Отметка о наличии земельного спора о местоположении границ земельного участка |
|--------------------------|-------|-------------------------------------|--------------------------------------|--|
| от т. | до т. | | | |
| 1 | 2 | 3 | 4 | 5 |

| 1 | 2 | 3 | 4 | 5 |
|-----------|-----------|-------|---|---|
| 187/н960У | 194/н956У | 25,13 | - | — |
| 194/н956У | 193/н955У | 79,29 | | |
| 193/н955У | 192/н954У | 9,39 | | |
| 192/н954У | 94/н944У | 36,17 | | |
| 94/н944У | 93/н943У | 24,67 | | |
| 93/н943У | 169/н957У | 48,24 | | |
| 169/н957У | 168/н958У | 62,32 | | |
| 168/н958У | 188/н959У | 12,50 | | |
| 188/н959У | 187/н960У | 79,34 | | |

3. Общие сведения об уточняемом земельном участке с кадастровым номером 43:15:100501:64

| № п/п | Наименование характеристики земельного участка | Значение характеристики |
|-------|--|--|
| 1 | 2 | 3 |
| 1 | Адрес земельного участка | — |
| | Местоположение земельного участка (при отсутствии присвоенного адреса) | Российская Федерация, Кировская область, Лебяжский р-н, Редькино д |
| | Дополнительные сведения о местоположении земельного участка | — |
| 2 | Площадь земельного участка ± величина погрешности определения площади ($P \pm \Delta P$), м² | 4972 ± 25 |
| 3 | Формула, примененная для расчета предельной допустимой погрешности определения площади земельного участка (ΔP), м² | $3,5 * 0,1 * \sqrt{(4972)} = 25$ |
| 4 | Площадь земельного участка согласно сведениям Единого государственного реестра недвижимости ($P_{\text{кад}}$), м² | 4 760 |
| 5 | Оценка расхождения P и $P_{\text{кад}}$ ($P - P_{\text{кад}}$), м² | 212 |
| 6 | Предельный минимальный и максимальный размеры земельного участка ($P_{\text{мин}}$ и $P_{\text{макс}}$), м² | $P_{\text{мин}} = \text{—}$ $P_{\text{макс}} = \text{—}$ |
| 7 | Кадастровый или иной номер (обозначение) здания, сооружения, объекта незавершенного строительства, расположенного на земельном участке | 43:15:100501:209; 43:15:100501:287 |
| 8 | Иные сведения | — |

1. Сведения о характерных точках границы уточняемого земельного участка с кадастровым номером 43:15:100501:91

| Зона № 2 | | | | | | | |
|--|----------------------------|--------------|--------------------------|--------------|--|--|--|
| Обозначение характерных точек границ | Существующие координаты, м | | Уточненные координаты, м | | Метод определения координат | Средняя квадратическая погрешность определения координат характерной точки (Mt), м | Формулы, примененные для расчета средней квадратической погрешности определения координат характерной точки (Mt), м |
| | X | Y | X | Y | | | |
| 1 | 2 | 3 | 4 | 5 | 6 | 7 | 8 |
| 246 | 452 319,85 | 2 187 442,04 | — | — | — | — | — |
| 247/н848У | 452 316,95 | 2 187 440,29 | 452 322,03 | 2 187 439,09 | Метод спутниковых геодезических измерений (определений) | 0,10 | |
| н849У | — | — | 452 358,29 | 2 187 356,07 | | | |
| 248 | 452 364,07 | 2 187 335,94 | — | — | — | — | |
| 163 | 452 381,09 | 2 187 343,33 | — | — | | | |
| н846У | — | — | 452 379,84 | 2 187 365,28 | Метод спутниковых геодезических измерений (определений) | 0,10 | |
| 162 | 452 367,91 | 2 187 371,44 | — | — | — | — | |
| 103 | 452 371,88 | 2 187 373,31 | — | — | | | |
| 105/н845У | 452 338,18 | 2 187 453,09 | 452 342,86 | 2 187 454,63 | Метод спутниковых геодезических измерений (определений) | 0,10 | |
| 104/н844У | 452 328,22 | 2 187 476,60 | 452 329,11 | 2 187 476,60 | | | |
| 249/н847У | 452 308,47 | 2 187 465,85 | 452 309,62 | 2 187 465,10 | | | |
| 247/н848У | 452 316,95 | 2 187 440,29 | 452 322,03 | 2 187 439,09 | | | |

2. Сведения о частях границ уточняемого земельного участка с кадастровым номером 43:15:100501:91

| Обозначение части границ | | Горизонтальное проложение (S), м | Описание прохождения части границ | Отметка о наличии земельного спора о местоположении границ земельного участка |
|--------------------------|-------|-------------------------------------|--------------------------------------|--|
| от т. | до т. | | | |
| 1 | 2 | 3 | 4 | 5 |
| 247/н848У | н849У | 90,59 | - | — |
| н849У | н846У | 23,44 | | |

| 1 | 2 | 3 | 4 | 5 | 6 | 7 | 8 |
|-----------|------------|--------------|------------|--------------|---|------|---|
| 250/н871У | 452 149,77 | 2 187 379,42 | 452 164,99 | 2 187 382,44 | Метод спутниковых геодезических измерений (определений) | 0,10 | — |
| 138/н872У | 452 138,83 | 2 187 373,46 | 452 141,31 | 2 187 369,11 | | | |
| 139/н873У | 452 195,46 | 2 187 260,89 | 452 201,80 | 2 187 255,69 | | | |
| 251/н870У | 452 223,66 | 2 187 274,44 | 452 226,55 | 2 187 267,51 | | | |
| 252 | 452 174,64 | 2 187 364,25 | — | — | — | — | |
| 253 | 452 161,04 | 2 187 374,27 | — | — | | | |
| 250/н871У | 452 149,77 | 2 187 379,42 | 452 164,99 | 2 187 382,44 | Метод спутниковых геодезических измерений (определений) | 0,10 | |

2. Сведения о частях границ уточняемого земельного участка с кадастровым номером
43:15:100501:99

| Обозначение части границ | | Горизонтальное проложение (S), м | Описание прохождения части границ | Отметка о наличии земельного спора о местоположении границ земельного участка |
|--------------------------|-----------|----------------------------------|-----------------------------------|---|
| от т. | до т. | | | |
| 1 | 2 | 3 | 4 | 5 |
| 250/н871У | 138/н872У | 27,17 | - | — |
| 138/н872У | 139/н873У | 128,54 | | |
| 139/н873У | 251/н870У | 27,43 | | |
| 251/н870У | 250/н871У | 130,38 | | |

3. Общие сведения об уточняемом земельном участке с кадастровым номером
43:15:100501:99

| № п/п | Наименование характеристики земельного участка | Значение характеристики |
|-------|--|--|
| 1 | 2 | 3 |
| 1 | Адрес земельного участка | — |
| | Местоположение земельного участка (при отсутствии присвоенного адреса) | Российская Федерация, Кировская область, Лебяжский р-н, Редькино д |
| | Дополнительные сведения о местоположении земельного участка | — |
| 2 | Площадь земельного участка ± величина погрешности определения площади (Р ± ΔР), м² | 3532 ± 21 |
| 3 | Формула, примененная для расчета предельной допустимой погрешности определения площади земельного участка (ΔР), м² | 3,5*0,1*√(3532) = 21 |
| 4 | Площадь земельного участка согласно сведениям Единого государственного реестра недвижимости (Ркад), м² | 3 532 |

| | | |
|---|--|-----------------------|
| 1 | 2 | 3 |
| 5 | Оценка расхождения Р и Ркад (Р - Ркад), м² | 0 |
| 6 | Предельный минимальный и максимальный размеры земельного участка (Рмин и Рмакс), м² | Рмин = — Рмакс = — |
| 7 | Кадастровый или иной номер (обозначение) здания, сооружения, объекта незавершенного строительства, расположенного на земельном участке | — |
| 8 | Иные сведения | — |

1. Сведения о характерных точках границы уточняемого земельного участка с кадастровым номером 43:15:100501:97

| Зона № 2 | | | | | | | |
|--|----------------------------|--------------|--------------------------|--------------|--|--|--|
| Обозначение характерных точек границ | Существующие координаты, м | | Уточненные координаты, м | | Метод определения координат | Средняя квадратическая погрешность определения координат характерной точки (Mt), м | Формулы, примененные для расчета средней квадратической погрешности определения координат характерной точки (Mt), м |
| | X | Y | X | Y | | | |
| 1 | 2 | 3 | 4 | 5 | 6 | 7 | 8 |
| 254/н867У | 452 255,51 | 2 187 285,97 | 452 256,95 | 2 187 282,05 | Метод спутниковых геодезических измерений (определений) | 0,10 | — |
| 255/н863У | 452 280,74 | 2 187 297,90 | 452 282,17 | 2 187 294,05 | | | |
| н862У | — | — | 452 247,07 | 2 187 364,32 | | | |
| н864У | — | — | 452 236,05 | 2 187 386,38 | | | |
| 256/н861У | 452 220,33 | 2 187 414,40 | 452 220,26 | 2 187 413,54 | | | |
| 257 | 452 218,94 | 2 187 417,08 | — | — | — | — | |
| 258/н865У | 452 193,91 | 2 187 403,45 | 452 196,71 | 2 187 400,35 | Метод спутниковых геодезических измерений (определений) | 0,10 | |
| н866У | — | — | 452 221,70 | 2 187 351,26 | | | |
| 254/н867У | 452 255,51 | 2 187 285,97 | 452 256,95 | 2 187 282,05 | | | |

| 2. Сведения о частях границ уточняемого земельного участка с кадастровым номером | | | | | 43:15:100501:97 |
|--|--|----------------------------------|--|---|-----------------|
| Обозначение части границ | | Горизонтальное проложение (S), м | Описание прохождения части границ | Отметка о наличии земельного спора о местоположении границ земельного участка | |
| от т. | до т. | | | | |
| 1 | 2 | 3 | 4 | 5 | |
| 254/н867У | 255/н863У | 27,93 | - | — | |
| 255/н863У | н862У | 78,55 | | | |
| н862У | н864У | 24,66 | По забору | | |
| н864У | 256/н861У | 31,42 | Частично по забору | | |
| 256/н861У | 258/н865У | 26,99 | По забору | | |
| 258/н865У | н866У | 55,08 | | | |
| н866У | 254/н867У | 77,67 | - | | |
| 3. Общие сведения об уточняемом земельном участке с кадастровым номером | | | | | |
| № п/п | Наименование характеристики земельного участка | | Значение характеристики | | |
| 1 | 2 | | 3 | | |
| 1 | Адрес земельного участка | | Российская Федерация, Кировская область, Лебяжский р-н, Редькино д, Космонавтов ул, д 12 | | |
| | Местоположение земельного участка (при отсутствии присвоенного адреса) | | — | | |
| | Дополнительные сведения о местоположении земельного участка | | — | | |
| 2 | Площадь земельного участка ± величина погрешности определения площади (Р ± ΔР), м² | | 3772 ± 21 | | |
| 3 | Формула, примененная для расчета предельной допустимой погрешности определения площади земельного участка (ΔР), м² | | 3,5*0,1*√(3772) = 21 | | |
| 4 | Площадь земельного участка согласно сведениям Единого государственного реестра недвижимости (Ркад), м² | | 3 762 | | |
| 5 | Оценка расхождения Р и Ркад (Р - Ркад), м² | | 10 | | |
| 6 | Предельный минимальный и максимальный размеры земельного участка (Рмин и Рмакс), м² | | Рмин = — Рмакс = — | | |
| 7 | Кадастровый или иной номер (обозначение) здания, сооружения, объекта незавершенного строительства, расположенного на земельном участке | | 43:15:100501:285; 43:15:100501:290 | | |
| 8 | Иные сведения | | — | | |

1. Сведения о характерных точках границы уточняемого земельного участка с кадастровым номером 43:15:100501:92

| Зона № | | 2 | | | | | |
|--|----------------------------|--------------|--------------------------|--------------|--|--|--|
| Обозначение характерных точек границ | Существующие координаты, м | | Уточненные координаты, м | | Метод определения координат | Средняя квадратическая погрешность определения координат характерной точки (Mt), м | Формулы, примененные для расчета средней квадратической погрешности определения координат характерной точки (Mt), м |
| | X | Y | X | Y | | | |
| 1 | 2 | 3 | 4 | 5 | 6 | 7 | 8 |
| 264/н853У | 452 353,76 | 2 187 331,46 | 452 356,07 | 2 187 329,23 | Метод спутниковых геодезических измерений (определений) | 0,10 | — |
| н838У | — | — | 452 364,15 | 2 187 333,08 | | | |
| н837У | — | — | 452 354,85 | 2 187 354,59 | | | |
| н849У | — | — | 452 358,29 | 2 187 356,07 | | | |
| 248 | 452 364,07 | 2 187 335,94 | — | — | — | — | — |
| 247/н848У | 452 316,95 | 2 187 440,29 | 452 322,03 | 2 187 439,09 | Метод спутниковых геодезических измерений (определений) | 0,10 | |
| 265/н852У | 452 308,59 | 2 187 435,26 | 452 311,39 | 2 187 432,97 | | | |
| 264/н853У | 452 353,76 | 2 187 331,46 | 452 356,07 | 2 187 329,23 | | | |

2. Сведения о частях границ уточняемого земельного участка с кадастровым номером 43:15:100501:92

| Обозначение части границ | | Горизонтальное проложение (S), м | Описание прохождения части границ | Отметка о наличии земельного спора о местоположении границ земельного участка |
|--------------------------|-----------|-------------------------------------|--------------------------------------|--|
| от т. | до т. | | | |
| 1 | 2 | 3 | 4 | 5 |
| 264/н853У | н838У | 8,95 | По забору | — |
| н838У | н837У | 23,43 | | |
| н837У | н849У | 3,74 | | |
| н849У | 247/н848У | 90,59 | - | |
| 247/н848У | 265/н852У | 12,27 | | |
| 265/н852У | 264/н853У | 112,95 | | |

3. Общие сведения об уточняемом земельном участке с кадастровым номером 43:15:100501:92

| № п/п | Наименование характеристики земельного участка | Значение характеристики |
|-------|--|--|
| 1 | 2 | 3 |
| 1 | Адрес земельного участка | — |
| | Местоположение земельного участка (при отсутствии присвоенного адреса) | Российская Федерация, Кировская область, Лебяжский р-н, Редькино д |
| | Дополнительные сведения о местоположении земельного участка | — |
| 2 | Площадь земельного участка ± величина погрешности определения площади ($P \pm \Delta P$), м² | 1328 ± 13 |
| 3 | Формула, примененная для расчета предельной допустимой погрешности определения площади земельного участка (ΔP), м² | $3,5 * 0,1 * \sqrt{(1328)} = 13$ |
| 4 | Площадь земельного участка согласно сведениям Единого государственного реестра недвижимости (Ркад), м² | 1 190 |
| 5 | Оценка расхождения Р и Ркад ($P - P_{кад}$), м² | 138 |
| 6 | Предельный минимальный и максимальный размеры земельного участка ($P_{мин}$ и $P_{макс}$), м² | $P_{мин} = —$ $P_{макс} = —$ |
| 7 | Кадастровый или иной номер (обозначение) здания, сооружения, объекта незавершенного строительства, расположенного на земельном участке | — |
| 8 | Иные сведения | — |

1. Сведения о характерных точках границы уточняемого земельного участка с кадастровым номером 43:15:100501:98

Зона № 2

| Обозначение характерных точек границ | Существующие координаты, м | | Уточненные координаты, м | | Метод определения координат | Средняя квадратическая погрешность определения координат характерной точки (Mt), м | Формулы, примененные для расчета средней квадратической погрешности определения координат характерной точки (Mt), м |
|--------------------------------------|----------------------------|--------------|--------------------------|--------------|---|--|---|
| | X | Y | X | Y | | | |
| 1 | 2 | 3 | 4 | 5 | 6 | 7 | 8 |
| 258/н865У | 452 193,91 | 2 187 403,45 | 452 196,71 | 2 187 400,35 | Метод спутниковых геодезических измерений (определений) | 0,10 | — |
| 266/н868У | 452 168,49 | 2 187 389,62 | 452 169,49 | 2 187 384,97 | | | |

| 1 | 2 | 3 | 4 | 5 | 6 | 7 | 8 |
|-----------|------------|--------------|------------|--------------|---|------|---|
| 267 | 452 179,24 | 2 187 365,25 | — | — | — | — | — |
| 268/н869У | 452 228,73 | 2 187 273,31 | 452 230,75 | 2 187 269,56 | Метод спутниковых геодезических измерений (определений) | 0,10 | |
| 254/н867У | 452 255,51 | 2 187 285,97 | 452 256,95 | 2 187 282,05 | | | |
| н866У | — | — | 452 221,70 | 2 187 351,26 | | | |
| 258/н865У | 452 193,91 | 2 187 403,45 | 452 196,71 | 2 187 400,35 | | | |

2. Сведения о частях границ уточняемого земельного участка с кадастровым номером
43:15:100501:98

| Обозначение части границ | | Горизонтальное проложение (S), м | Описание прохождения части границ | Отметка о наличии земельного спора о местоположении границ земельного участка |
|--------------------------|-----------|----------------------------------|-----------------------------------|---|
| от т. | до т. | | | |
| 1 | 2 | 3 | 4 | 5 |
| 258/н865У | 266/н868У | 31,26 | Частично по забору | — |
| 266/н868У | 268/н869У | 130,66 | | |
| 268/н869У | 254/н867У | 29,02 | | |
| 254/н867У | н866У | 77,67 | | |
| н866У | 258/н865У | 55,08 | По забору | |

3. Общие сведения об уточняемом земельном участке с кадастровым номером
43:15:100501:98

| № п/п | Наименование характеристики земельного участка | Значение характеристики |
|-------|--|--|
| 1 | 2 | 3 |
| 1 | Адрес земельного участка | — |
| | Местоположение земельного участка (при отсутствии присвоенного адреса) | Российская Федерация, Кировская область, Лебяжский р-н, Редькино д |
| | Дополнительные сведения о местоположении земельного участка | — |
| 2 | Площадь земельного участка ± величина погрешности определения площади (Р ± ΔР), м² | 3967 ± 22 |
| 3 | Формула, примененная для расчета предельной допустимой погрешности определения площади земельного участка (ΔР), м² | 3,5*0,1*√(3967) = 22 |
| 4 | Площадь земельного участка согласно сведениям Единого государственного реестра недвижимости (Ркад), м² | 3 967 |
| 5 | Оценка расхождения Р и Ркад (Р - Ркад), м² | 0 |

| | | |
|---|--|-----------------------|
| 1 | 2 | 3 |
| 6 | Предельный минимальный и максимальный размеры земельного участка (Рмин и Рмакс), м² | Рмин = — Рмакс = — |
| 7 | Кадастровый или иной номер (обозначение) здания, сооружения, объекта незавершенного строительства, расположенного на земельном участке | 43:15:100501:267 |
| 8 | Иные сведения | — |

1. Сведения о характерных точках границы уточняемого земельного участка с кадастровым номером 43:15:100501:107

| Зона № 2 | | | | | | | |
|--|----------------------------|--------------|--------------------------|--------------|--|--|--|
| Обозначение характерных точек границ | Существующие координаты, м | | Уточненные координаты, м | | Метод определения координат | Средняя квадратическая погрешность определения координат характерной точки (Mt), м | Формулы, примененные для расчета средней квадратической погрешности определения координат характерной точки (Mt), м |
| | X | Y | X | Y | | | |
| 1 | 2 | 3 | 4 | 5 | 6 | 7 | 8 |
| 140/н810У | 452 341,60 | 2 187 114,60 | 452 338,34 | 2 187 123,68 | Метод спутниковых геодезических измерений (определений) | 0,10 | — |
| 269/н808У | 452 358,61 | 2 187 124,68 | 452 356,74 | 2 187 133,76 | | | |
| 270/н807У | 452 301,00 | 2 187 270,56 | 452 298,95 | 2 187 274,34 | | | |
| 271 | 452 298,14 | 2 187 277,79 | — | — | — | — | |
| 141/н809У | 452 279,47 | 2 187 269,11 | 452 280,49 | 2 187 265,79 | Метод спутниковых геодезических измерений (определений) | 0,10 | — |
| 140/н810У | 452 341,60 | 2 187 114,60 | 452 338,34 | 2 187 123,68 | | | |

2. Сведения о частях границ уточняемого земельного участка с кадастровым номером 43:15:100501:107

| Обозначение части границ | | Горизонтальное проложение (S), м | Описание прохождения части границ | Отметка о наличии земельного спора о местоположении границ земельного участка |
|--------------------------|-----------|-------------------------------------|--------------------------------------|--|
| от т. | до т. | | | |
| 1 | 2 | 3 | 4 | 5 |
| 140/н810У | 269/н808У | 20,98 | - | — |
| 269/н808У | 270/н807У | 151,99 | | |
| 270/н807У | 141/н809У | 20,34 | | |

| | | | | |
|-----------|-----------|--------|---|---|
| 1 | 2 | 3 | 4 | 5 |
| 141/н809У | 140/н810У | 153,43 | - | — |

3. Общие сведения об уточняемом земельном участке с кадастровым номером 43:15:100501:107

| № п/п | Наименование характеристики земельного участка | Значение характеристики |
|-------|--|--|
| 1 | 2 | 3 |
| 1 | Адрес земельного участка | — |
| | Местоположение земельного участка (при отсутствии присвоенного адреса) | Российская Федерация, Кировская область, Лебяжский р-н, Редькино д |
| | Дополнительные сведения о местоположении земельного участка | — |
| 2 | Площадь земельного участка ± величина погрешности определения площади (Р ± ΔР), м² | 3144 ± 20 |
| 3 | Формула, примененная для расчета предельной допустимой погрешности определения площади земельного участка (ΔР), м² | 3,5*0,1*√(3144) = 20 |
| 4 | Площадь земельного участка согласно сведениям Единого государственного реестра недвижимости (Ркад), м² | 3 320 |
| 5 | Оценка расхождения Р и Ркад (Р - Ркад), м² | 176 |
| 6 | Предельный минимальный и максимальный размеры земельного участка (Рмин и Рмакс), м² | Рмин = — Рмакс = — |
| 7 | Кадастровый или иной номер (обозначение) здания, сооружения, объекта незавершенного строительства, расположенного на земельном участке | 43:15:100501:193 |
| 8 | Иные сведения | — |

1. Сведения о характерных точках границы уточняемого земельного участка с кадастровым номером 43:15:100501:108

Зона № 2

| Обозначение характерных точек границ | Существующие координаты, м | | Уточненные координаты, м | | Метод определения координат | Средняя квадратическая погрешность определения координат характерной точки (Mt), м | Формулы, примененные для расчета средней квадратической погрешности определения координат характерной точки (Mt), м |
|--------------------------------------|----------------------------|--------------|--------------------------|--------------|---|--|---|
| | X | Y | X | Y | | | |
| 1 | 2 | 3 | 4 | 5 | 6 | 7 | 8 |
| 269/н808У | 452 358,61 | 2 187 124,68 | 452 356,74 | 2 187 133,76 | Метод спутниковых геодезических измерений (определений) | 0,10 | — |

| 1 | 2 | 3 | 4 | 5 | 6 | 7 | 8 |
|-----------|------------|--------------|------------|--------------|---|------|---|
| 134/н806У | 452 376,96 | 2 187 135,53 | 452 378,17 | 2 187 145,50 | Метод спутниковых геодезических измерений (определений) | 0,10 | — |
| 137/н805У | 452 318,12 | 2 187 281,19 | 452 319,36 | 2 187 283,70 | | | |
| 270/н807У | 452 301,00 | 2 187 270,56 | 452 298,95 | 2 187 274,34 | | | |
| 269/н808У | 452 358,61 | 2 187 124,68 | 452 356,74 | 2 187 133,76 | | | |

2. Сведения о частях границ уточняемого земельного участка с кадастровым номером 43:15:100501:108

| Обозначение части границ | | Горизонтальное проложение (S), м | Описание прохождения части границ | Отметка о наличии земельного спора о местоположении границ земельного участка |
|--------------------------|-----------|----------------------------------|-----------------------------------|---|
| от т. | до т. | | | |
| 1 | 2 | 3 | 4 | 5 |
| 269/н808У | 134/н806У | 24,44 | - | — |
| 134/н806У | 137/н805У | 150,19 | | |
| 137/н805У | 270/н807У | 22,45 | | |
| 270/н807У | 269/н808У | 151,99 | | |

3. Общие сведения об уточняемом земельном участке с кадастровым номером 43:15:100501:108

| № п/п | Наименование характеристики земельного участка | Значение характеристики |
|-------|--|--|
| 1 | 2 | 3 |
| 1 | Адрес земельного участка | — |
| | Местоположение земельного участка (при отсутствии присвоенного адреса) | Российская Федерация, Кировская область, Лебяжский р-н, Редькино д |
| | Дополнительные сведения о местоположении земельного участка | — |
| 2 | Площадь земельного участка ± величина погрешности определения площади ($P \pm \Delta P$), м² | 3531 ± 21 |
| 3 | Формула, примененная для расчета предельной допустимой погрешности определения площади земельного участка (ΔP), м² | $3,5 * 0,1 * \sqrt{3531} = 21$ |
| 4 | Площадь земельного участка согласно сведениям Единого государственного реестра недвижимости (Ркад), м² | 3 210 |
| 5 | Оценка расхождения Р и Ркад ($P - P_{кад}$), м² | 321 |
| 6 | Предельный минимальный и максимальный размеры земельного участка ($P_{мин}$ и $P_{макс}$), м² | $P_{мин} = —$ $P_{макс} = —$ |

| | | |
|---|--|---|
| 1 | 2 | 3 |
| 7 | Кадастровый или иной номер (обозначение) здания, сооружения, объекта незавершенного строительства, расположенного на земельном участке | — |
| 8 | Иные сведения | — |

1. Сведения о характерных точках границы уточняемого земельного участка с кадастровым номером 43:15:100501:127

| Зона № 2 | | | | | | | |
|--|----------------------------|--------------|--------------------------|--------------|---|--|--|
| Обозначение характерных точек границ | Существующие координаты, м | | Уточненные координаты, м | | Метод определения координат | Средняя квадратическая погрешность определения координат характерной точки (Mt), м | Формулы, примененные для расчета средней квадратической погрешности определения координат характерной точки (Mt), м |
| | X | Y | X | Y | | | |
| 1 | 2 | 3 | 4 | 5 | 6 | 7 | 8 |
| 272/н901У | 452 199,43 | 2 187 550,80 | 452 200,33 | 2 187 548,55 | Метод спутниковых геодезических измерений (определений) | 0,10 | — |
| 273/н902У | 452 254,85 | 2 187 454,85 | 452 256,06 | 2 187 452,69 | | | |
| 159/н900У | 452 275,69 | 2 187 466,34 | 452 280,19 | 2 187 467,09 | | | |
| 158/н899У | 452 234,95 | 2 187 536,99 | 452 235,79 | 2 187 535,09 | | | |
| 157/н898У | 452 230,56 | 2 187 534,39 | 452 233,71 | 2 187 533,73 | | | |
| 156/н897У | 452 216,17 | 2 187 560,40 | 452 217,27 | 2 187 558,92 | | | |
| 272/н901У | 452 199,43 | 2 187 550,80 | 452 200,33 | 2 187 548,55 | | | |

2. Сведения о частях границ уточняемого земельного участка с кадастровым номером 43:15:100501:127

| Обозначение части границ | | Горизонтальное проложение (S), м | Описание прохождения части границ | Отметка о наличии земельного спора о местоположении границ земельного участка |
|--------------------------|-----------|-------------------------------------|--------------------------------------|--|
| от т. | до т. | | | |
| 1 | 2 | 3 | 4 | 5 |
| 272/н901У | 273/н902У | 110,88 | - | — |
| 273/н902У | 159/н900У | 28,10 | | |

| | | | | |
|-----------|-----------|-------|---|---|
| 1 | 2 | 3 | 4 | 5 |
| 159/н900У | 158/н899У | 81,21 | - | — |
| 158/н899У | 157/н898У | 2,49 | | |
| 157/н898У | 156/н897У | 30,08 | | |
| 156/н897У | 272/н901У | 19,86 | | |

3. Общие сведения об уточняемом земельном участке с кадастровым номером
43:15:100501:127

| № п/п | Наименование характеристики земельного участка | Значение характеристики |
|-------|--|---|
| 1 | 2 | 3 |
| 1 | Адрес земельного участка | Российская Федерация, Кировская область, Лебяжский р-н, Редькино д, д 8 |
| | Местоположение земельного участка (при отсутствии присвоенного адреса) | — |
| | Дополнительные сведения о местоположении земельного участка | — |
| 2 | Площадь земельного участка ± величина погрешности определения площади (Р ± ΔР), м² | 2725 ± 18 |
| 3 | Формула, примененная для расчета предельной допустимой погрешности определения площади земельного участка (ΔР), м² | 3,5*0,1*√(2725) = 18 |
| 4 | Площадь земельного участка согласно сведениям Единого государственного реестра недвижимости (Ркад), м² | 2 502 |
| 5 | Оценка расхождения Р и Ркад (Р - Ркад), м² | 223 |
| 6 | Предельный минимальный и максимальный размеры земельного участка (Рмин и Рмакс), м² | Рмин = — Рмакс = — |
| 7 | Кадастровый или иной номер (обозначение) здания, сооружения, объекта незавершенного строительства, расположенного на земельном участке | — |
| 8 | Иные сведения | — |

1. Сведения о характерных точках границы уточняемого земельного участка с кадастровым номером
43:15:100501:128

| | | | | | | | |
|--|----------------------------|---|--------------------------|---|--------------------------------|--|--|
| Зона № 2 | | | | | | | |
| Обозначение характерных точек границ | Существующие координаты, м | | Уточненные координаты, м | | Метод определения координат | Средняя квадратическая погрешность определения координат характерной точки (Mt), м | Формулы, примененные для расчета средней квадратической погрешности определения координат характерной точки (Mt), м |
| | X | Y | X | Y | | | |

| 1 | 2 | 3 | 4 | 5 | 6 | 7 | 8 |
|-----------|------------|--------------|------------|--------------|---|------|---|
| 274/н905У | 452 230,69 | 2 187 444,32 | 452 233,99 | 2 187 439,52 | Метод спутниковых геодезических измерений (определений) | 0,10 | |
| 273/н902У | 452 254,85 | 2 187 454,85 | 452 256,06 | 2 187 452,69 | | | |
| 272/н901У | 452 199,43 | 2 187 550,80 | 452 200,33 | 2 187 548,55 | | | |
| 275 | 452 187,95 | 2 187 544,22 | — | — | — | — | — |
| 276/н903У | 452 177,94 | 2 187 537,99 | 452 179,64 | 2 187 535,87 | Метод спутниковых геодезических измерений (определений) | 0,10 | |
| н904У | — | — | 452 188,58 | 2 187 517,72 | | | |
| 274/н905У | 452 230,69 | 2 187 444,32 | 452 233,99 | 2 187 439,52 | | | |

2. Сведения о частях границ уточняемого земельного участка с кадастровым номером
43:15:100501:128

| Обозначение части границ | | Горизонтальное проложение (S), м | Описание прохождения части границ | Отметка о наличии земельного спора о местоположении границ земельного участка |
|--------------------------|-----------|----------------------------------|-----------------------------------|---|
| от т. | до т. | | | |
| 1 | 2 | 3 | 4 | 5 |
| 274/н905У | 273/н902У | 25,70 | - | — |
| 273/н902У | 272/н901У | 110,88 | | |
| 272/н901У | 276/н903У | 24,27 | | |
| 276/н903У | н904У | 20,23 | Частично по забору | |
| н904У | 274/н905У | 90,43 | - | |

3. Общие сведения об уточняемом земельном участке с кадастровым номером
43:15:100501:128

| № п/п | Наименование характеристики земельного участка | Значение характеристики |
|-------|--|--|
| 1 | 2 | 3 |
| 1 | Адрес земельного участка | — |
| | Местоположение земельного участка (при отсутствии присвоенного адреса) | Российская Федерация, Кировская область, Лебяжский р-н, Редькино д |
| | Дополнительные сведения о местоположении земельного участка | — |
| 2 | Площадь земельного участка ± величина погрешности определения площади (Р ± ΔР), м² | 2829 ± 19 |
| 3 | Формула, примененная для расчета предельной допустимой погрешности определения площади земельного участка (ΔР), м² | 3,5*0,1*√(2829) = 19 |

| | | |
|---|--|-----------------------|
| 1 | 2 | 3 |
| 4 | Площадь земельного участка согласно сведениям Единого государственного реестра недвижимости (Ркад), м² | 2 798 |
| 5 | Оценка расхождения Р и Ркад (Р - Ркад), м² | 31 |
| 6 | Предельный минимальный и максимальный размеры земельного участка (Рмин и Рмакс), м² | Рмин = — Рмакс = — |
| 7 | Кадастровый или иной номер (обозначение) здания, сооружения, объекта незавершенного строительства, расположенного на земельном участке | 43:15:100501:208 |
| 8 | Иные сведения | — |

1. Сведения о характерных точках границы уточняемого земельного участка с кадастровым номером 43:15:100501:148

| Зона № 2 | | | | | | | |
|--|----------------------------|--------------|--------------------------|--------------|--|--|--|
| Обозначение характерных точек границ | Существующие координаты, м | | Уточненные координаты, м | | Метод определения координат | Средняя квадратическая погрешность определения координат характерной точки (Mt), м | Формулы, примененные для расчета средней квадратической погрешности определения координат характерной точки (Mt), м |
| | X | Y | X | Y | | | |
| 1 | 2 | 3 | 4 | 5 | 6 | 7 | 8 |
| 277/н972У | 451 731,52 | 2 187 119,90 | 451 731,84 | 2 187 115,30 | Метод спутниковых геодезических измерений (определений) | 0,10 | — |
| 221/н968У | 451 714,18 | 2 187 199,51 | 451 712,75 | 2 187 195,85 | | | |
| 220/н971У | 451 688,20 | 2 187 193,75 | 451 691,34 | 2 187 189,72 | | | |
| 216/н973У | 451 705,94 | 2 187 108,95 | 451 711,47 | 2 187 098,50 | | | |
| 215/н974У | 451 728,92 | 2 187 113,73 | 451 726,59 | 2 187 103,32 | | | |
| 277/н972У | 451 731,52 | 2 187 119,90 | 451 731,84 | 2 187 115,30 | | | |

2. Сведения о частях границ уточняемого земельного участка с кадастровым номером 43:15:100501:148

| Обозначение части границ | | Горизонтальное проложение (S), м | Описание прохождения части границ | Отметка о наличии земельного спора о местоположении границ земельного участка |
|--------------------------|-------|-------------------------------------|--------------------------------------|--|
| от т. | до т. | | | |

| 1 | 2 | 3 | 4 | 5 |
|-----------|-----------|-------|---|---|
| 277/н972У | 221/н968У | 82,78 | - | — |
| 221/н968У | 220/н971У | 22,27 | | |
| 220/н971У | 216/н973У | 93,41 | | |
| 216/н973У | 215/н974У | 15,87 | | |
| 215/н974У | 277/н972У | 13,08 | | |

3. Общие сведения об уточняемом земельном участке с кадастровым номером 43:15:100501:148

| № п/п | Наименование характеристики земельного участка | Значение характеристики |
|-------|--|--|
| 1 | 2 | 3 |
| 1 | Адрес земельного участка | — |
| | Местоположение земельного участка (при отсутствии присвоенного адреса) | Российская Федерация, Кировская область, Лебяжский р-н, Редькино д |
| | Дополнительные сведения о местоположении земельного участка | — |
| 2 | Площадь земельного участка \pm величина погрешности определения площади ($P \pm \Delta P$), м ² | 2097 ± 16 |
| 3 | Формула, примененная для расчета предельной допустимой погрешности определения площади земельного участка (ΔP), м ² | $3,5 * 0,1 * \sqrt{(2097)} = 16$ |
| 4 | Площадь земельного участка согласно сведениям Единого государственного реестра недвижимости (Ркад), м ² | 2 330 |
| 5 | Оценка расхождения Р и Ркад ($P - P_{кад}$), м ² | 233 |
| 6 | Предельный минимальный и максимальный размеры земельного участка ($P_{мин}$ и $P_{макс}$), м ² | $P_{мин} = —$ $P_{макс} = —$ |
| 7 | Кадастровый или иной номер (обозначение) здания, сооружения, объекта незавершенного строительства, расположенного на земельном участке | — |
| 8 | Иные сведения | — |

1. Сведения о характерных точках границы уточняемого земельного участка с кадастровым номером 43:15:100501:149

Зона № 2

| Обозначение характерных точек границ | Существующие координаты, м | | Уточненные координаты, м | | Метод определения координат | Средняя квадратическая погрешность определения координат характерной точки (Mt), м | Формулы, примененные для расчета средней квадратической погрешности определения координат характерной точки (Mt), м |
|--|----------------------------|--------------|--------------------------|--------------|--|--|--|
| | X | Y | X | Y | | | |
| 1 | 2 | 3 | 4 | 5 | 6 | 7 | 8 |
| 216/н973У | 451 705,94 | 2 187 108,95 | 451 711,47 | 2 187 098,50 | Метод спутниковых геодезических измерений (определений) | 0,10 | — |
| 220/н971У | 451 688,20 | 2 187 193,75 | 451 691,34 | 2 187 189,72 | | | |
| 223/н970У | 451 674,43 | 2 187 255,42 | 451 678,62 | 2 187 251,40 | | | |
| 175/н975У | 451 644,47 | 2 187 247,33 | 451 649,78 | 2 187 243,27 | | | |
| н976У | — | — | 451 654,59 | 2 187 222,51 | | | |
| н977У | — | — | 451 657,95 | 2 187 207,98 | | | |
| 174/н978У | 451 657,83 | 2 187 188,39 | 451 663,61 | 2 187 183,55 | | | |
| 173/н979У | 451 649,64 | 2 187 179,84 | 451 655,00 | 2 187 176,81 | | | |
| 172/н980У | 451 666,78 | 2 187 100,83 | 451 673,68 | 2 187 089,74 | | | |
| 216/н973У | 451 705,94 | 2 187 108,95 | 451 711,47 | 2 187 098,50 | | | |

2. Сведения о частях границ уточняемого земельного участка с кадастровым номером 43:15:100501:149

| Обозначение части границ | | Горизонтальное проложение (S), м | Описание прохождения части границ | Отметка о наличии земельного спора о местоположении границ земельного участка |
|--------------------------|-----------|-------------------------------------|--------------------------------------|--|
| от т. | до т. | | | |
| 1 | 2 | 3 | 4 | 5 |
| 216/н973У | 220/н971У | 93,41 | - | — |

| 1 | 2 | 3 | 4 | 5 |
|-----------|-----------|-------|--------------------|---|
| 220/н971У | 223/н970У | 62,98 | Частично по забору | — |
| 223/н970У | 175/н975У | 29,96 | | |
| 175/н975У | н976У | 21,31 | | |
| н976У | н977У | 14,91 | | |
| н977У | 174/н978У | 25,08 | | |
| 174/н978У | 173/н979У | 10,93 | | |
| 173/н979У | 172/н980У | 89,05 | | |
| 172/н980У | 216/н973У | 38,79 | | |

3. Общие сведения об уточняемом земельном участке с кадастровым номером 43:15:100501:149

| № п/п | Наименование характеристики земельного участка | Значение характеристики |
|-------|--|--|
| 1 | 2 | 3 |
| 1 | Адрес земельного участка | — |
| | Местоположение земельного участка (при отсутствии присвоенного адреса) | Российская Федерация, Кировская область, Лебяжский р-н, Редькино д |
| | Дополнительные сведения о местоположении земельного участка | — |
| 2 | Площадь земельного участка \pm величина погрешности определения площади ($P \pm \Delta P$), м ² | 5393 \pm 26 |
| 3 | Формула, примененная для расчета предельной допустимой погрешности определения площади земельного участка (ΔP), м ² | 3,5*0,1* $\sqrt{(5393)} = 26$ |
| 4 | Площадь земельного участка согласно сведениям Единого государственного реестра недвижимости (Ркад), м ² | 5 393 |
| 5 | Оценка расхождения Р и Ркад (Р - Ркад), м ² | 0 |
| 6 | Предельный минимальный и максимальный размеры земельного участка (Рмин и Рмакс), м ² | Рмин = — Рмакс = — |
| 7 | Кадастровый или иной номер (обозначение) здания, сооружения, объекта незавершенного строительства, расположенного на земельном участке | 43:15:100501:212 |
| 8 | Иные сведения | — |

1. Сведения о характерных точках границы уточняемого земельного участка с кадастровым номером 43:15:100501:165

| | | | | | | | |
|--|----------------------------|--------------|--------------------------|--------------|--|--|--|
| Зона № | | 2 | | | | | |
| Обозначение характерных точек границ | Существующие координаты, м | | Уточненные координаты, м | | Метод определения координат | Средняя квадратическая погрешность определения координат характерной точки (Mt), м | Формулы, примененные для расчета средней квадратической погрешности определения координат характерной точки (Mt), м |
| | X | Y | X | Y | | | |
| 1 | 2 | 3 | 4 | 5 | 6 | 7 | 8 |
| 33/н828У | 452 276,17 | 2 187 032,91 | 452 281,59 | 2 187 027,93 | Метод спутниковых геодезических измерений (определений) | 0,10 | — |
| 280/н829У | 452 309,86 | 2 187 049,53 | 452 339,80 | 2 187 056,73 | | | |
| н830У | — | — | 452 328,49 | 2 187 078,61 | | | |
| 12 | 452 292,23 | 2 187 088,76 | — | — | — | — | |
| 2 | 452 288,54 | 2 187 086,95 | — | — | | | |
| 1 | 452 267,95 | 2 187 076,22 | — | — | | | |
| 18 | 452 248,31 | 2 187 065,98 | — | — | | | |
| 34 | 452 243,66 | 2 187 063,56 | — | — | | | |
| н832У | — | — | 452 264,16 | 2 187 045,36 | Метод спутниковых геодезических измерений (определений) | 0,10 | |
| 33/н828У | 452 276,17 | 2 187 032,91 | 452 281,59 | 2 187 027,93 | | | |

2. Сведения о частях границ уточняемого земельного участка с кадастровым номером 43:15:100501:165

| Обозначение части границ | | Горизонтальное проложение (S), м | Описание прохождения части границ | Отметка о наличии земельного спора о местоположении границ земельного участка |
|--------------------------|-----------|-------------------------------------|--------------------------------------|--|
| от т. | до т. | | | |
| 1 | 2 | 3 | 4 | 5 |
| 33/н828У | 280/н829У | 64,94 | Частично по забору | — |
| 280/н829У | н830У | 24,63 | - | |
| н830У | н832У | 72,41 | | |
| н832У | 33/н828У | 24,65 | Частично по забору | |

3. Общие сведения об уточняемом земельном участке с кадастровым номером 43:15:100501:165

| № п/п | Наименование характеристики земельного участка | Значение характеристики |
|-------|--|--|
| 1 | 2 | 3 |
| 1 | Адрес земельного участка | — |
| | Местоположение земельного участка (при отсутствии присвоенного адреса) | Российская Федерация, Кировская область, Лебяжский р-н, Редькино д |
| | Дополнительные сведения о местоположении земельного участка | — |
| 2 | Площадь земельного участка ± величина погрешности определения площади ($P \pm \Delta P$), м² | 1650 ± 14 |
| 3 | Формула, примененная для расчета предельной допустимой погрешности определения площади земельного участка (ΔP), м² | $3,5 * 0,1 * \sqrt{(1650)} = 14$ |
| 4 | Площадь земельного участка согласно сведениям Единого государственного реестра недвижимости (Ркад), м² | 1 500 |
| 5 | Оценка расхождения Р и Ркад ($P - P_{кад}$), м² | 150 |
| 6 | Предельный минимальный и максимальный размеры земельного участка ($P_{мин}$ и $P_{макс}$), м² | $P_{мин} = —$ $P_{макс} = —$ |
| 7 | Кадастровый или иной номер (обозначение) здания, сооружения, объекта незавершенного строительства, расположенного на земельном участке | 43:15:100502:637 |
| 8 | Иные сведения | — |

1. Сведения о характерных точках границы уточняемого земельного участка с кадастровым номером 43:15:100501:95

Зона № 2

| Обозначение характерных точек границ | Существующие координаты, м | | Уточненные координаты, м | | Метод определения координат | Средняя квадратическая погрешность определения координат характерной точки (Mt), м | Формулы, примененные для расчета средней квадратической погрешности определения координат характерной точки (Mt), м |
|--------------------------------------|----------------------------|--------------|--------------------------|--------------|---|--|---|
| | X | Y | X | Y | | | |
| 1 | 2 | 3 | 4 | 5 | 6 | 7 | 8 |
| 286/н858У | 452 242,27 | 2 187 427,67 | 452 243,46 | 2 187 426,53 | Метод спутниковых геодезических измерений (определений) | 0,10 | — |
| н859У | — | — | 452 259,77 | 2 187 393,86 | | | |

| 1 | 2 | 3 | 4 | 5 | 6 | 7 | 8 |
|-----------|------------|--------------|------------|--------------|---|------|---|
| 287/н860У | 452 302,25 | 2 187 308,07 | 452 304,32 | 2 187 304,62 | Метод спутниковых геодезических измерений (определений) | 0,10 | — |
| 288/н857У | 452 328,53 | 2 187 320,50 | 452 329,75 | 2 187 316,71 | | | |
| н856У | — | — | 452 282,48 | 2 187 418,57 | | | |
| 289/н855У | 452 267,44 | 2 187 441,39 | 452 268,49 | 2 187 440,77 | | | |
| 286/н858У | 452 242,27 | 2 187 427,67 | 452 243,46 | 2 187 426,53 | | | |

2. Сведения о частях границ уточняемого земельного участка с кадастровым номером
43:15:100501:95

| Обозначение части границ | | Горизонтальное проложение (S), м | Описание прохождения части границ | Отметка о наличии земельного спора о местоположении границ земельного участка |
|--------------------------|-----------|----------------------------------|-----------------------------------|---|
| от т. | до т. | | | |
| 1 | 2 | 3 | 4 | 5 |
| 286/н858У | н859У | 36,51 | Частично по забору | — |
| н859У | 287/н860У | 99,74 | - | |
| 287/н860У | 288/н857У | 28,16 | | |
| 288/н857У | н856У | 112,29 | | |
| н856У | 289/н855У | 26,24 | | |
| 289/н855У | 286/н858У | 28,80 | Частично по забору | |

3. Общие сведения об уточняемом земельном участке с кадастровым номером
43:15:100501:95

| № п/п | Наименование характеристики земельного участка | Значение характеристики |
|-------|--|---|
| 1 | 2 | 3 |
| 1 | Адрес земельного участка | Российская Федерация, Кировская область, Лебяжский р-н, Редькино д, Космонавтов ул, д 8 |
| | Местоположение земельного участка (при отсутствии присвоенного адреса) | — |
| | Дополнительные сведения о местоположении земельного участка | — |
| 2 | Площадь земельного участка ± величина погрешности определения площади (Р ± ΔР), м² | 4095 ± 22 |
| 3 | Формула, примененная для расчета предельной допустимой погрешности определения площади земельного участка (ΔР), м² | 3,5*0,1*√(4095) = 22 |
| 4 | Площадь земельного участка согласно сведениям Единого государственного реестра недвижимости (Ркад), м² | 3 885 |

| | | |
|---|--|-----------------------|
| 1 | 2 | 3 |
| 5 | Оценка расхождения Р и Ркад (Р - Ркад), м² | 210 |
| 6 | Предельный минимальный и максимальный размеры земельного участка (Рмин и Рмакс), м² | Рмин = — Рмакс = — |
| 7 | Кадастровый или иной номер (обозначение) здания, сооружения, объекта незавершенного строительства, расположенного на земельном участке | 43:15:100502:646 |
| 8 | Иные сведения | — |

1. Сведения о характерных точках границы уточняемого земельного участка с кадастровым номером 43:15:100501:96

| Зона № | | 2 | | | | | |
|--|----------------------------|--------------|--------------------------|--------------|--|--|--|
| Обозначение характерных точек границ | Существующие координаты, м | | Уточненные координаты, м | | Метод определения координат | Средняя квадратическая погрешность определения координат характерной точки (Mt), м | Формулы, примененные для расчета средней квадратической погрешности определения координат характерной точки (Mt), м |
| | X | Y | X | Y | | | |
| 1 | 2 | 3 | 4 | 5 | 6 | 7 | 8 |
| 286/н858У | 452 242,27 | 2 187 427,67 | 452 243,46 | 2 187 426,53 | Метод спутниковых геодезических измерений (определений) | 0,10 | — |
| 256/н861У | 452 220,33 | 2 187 414,40 | 452 220,26 | 2 187 413,54 | | | |
| н864У | — | — | 452 236,05 | 2 187 386,38 | | | |
| н862У | — | — | 452 247,07 | 2 187 364,32 | | | |
| 255/н863У | 452 280,74 | 2 187 297,90 | 452 282,17 | 2 187 294,05 | | | |
| 287/н860У | 452 302,25 | 2 187 308,07 | 452 304,32 | 2 187 304,62 | | | |
| н859У | — | — | 452 259,77 | 2 187 393,86 | | | |
| 286/н858У | 452 242,27 | 2 187 427,67 | 452 243,46 | 2 187 426,53 | | | |

| 2. Сведения о частях границ уточняемого земельного участка с кадастровым номером | | | | | 43:15:100501:96 |
|--|--|----------------------------------|--|---|-----------------|
| Обозначение части границ | | Горизонтальное проложение (S), м | Описание прохождения части границ | Отметка о наличии земельного спора о местоположении границ земельного участка | |
| от т. | до т. | | | | |
| 1 | 2 | 3 | 4 | 5 | |
| 286/н858У | 256/н861У | 26,59 | По забору | — | |
| 256/н861У | н864У | 31,42 | Частично по забору | | |
| н864У | н862У | 24,66 | По забору | | |
| н862У | 255/н863У | 78,55 | - | | |
| 255/н863У | 287/н860У | 24,54 | | | |
| 287/н860У | н859У | 99,74 | | | |
| н859У | 286/н858У | 36,51 | Частично по забору | | |
| 3. Общие сведения об уточняемом земельном участке с кадастровым номером | | | | | 43:15:100501:96 |
| № п/п | Наименование характеристики земельного участка | | Значение характеристики | | |
| 1 | 2 | | 3 | | |
| 1 | Адрес земельного участка | | — | | |
| | Местоположение земельного участка (при отсутствии присвоенного адреса) | | Российская Федерация, Кировская область, Лебяжский р-н, Редькино д | | |
| | Дополнительные сведения о местоположении земельного участка | | — | | |
| 2 | Площадь земельного участка ± величина погрешности определения площади (Р ± ΔР), м² | | 3357 ± 20 | | |
| 3 | Формула, примененная для расчета предельной допустимой погрешности определения площади земельного участка (ΔР), м² | | 3,5*0,1*√(3357) = 20 | | |
| 4 | Площадь земельного участка согласно сведениям Единого государственного реестра недвижимости (Ркад), м² | | 3 270 | | |
| 5 | Оценка расхождения Р и Ркад (Р - Ркад), м² | | 87 | | |
| 6 | Предельный минимальный и максимальный размеры земельного участка (Рмин и Рмакс), м² | | Рмин = — Рмакс = — | | |
| 7 | Кадастровый или иной номер (обозначение) здания, сооружения, объекта незавершенного строительства, расположенного на земельном участке | | — | | |
| 8 | Иные сведения | | — | | |

1. Сведения о характерных точках границы уточняемого земельного участка с кадастровым номером 43:15:100501:113

| Зона № 2 | | | | | | | |
|--|----------------------------|--------------|--------------------------|--------------|--|--|--|
| Обозначение характерных точек границ | Существующие координаты, м | | Уточненные координаты, м | | Метод определения координат | Средняя квадратическая погрешность определения координат характерной точки (Mt), м | Формулы, примененные для расчета средней квадратической погрешности определения координат характерной точки (Mt), м |
| | X | Y | X | Y | | | |
| 1 | 2 | 3 | 4 | 5 | 6 | 7 | 8 |
| 142/н796У | 452 460,04 | 2 187 184,71 | 452 463,54 | 2 187 188,62 | Метод спутниковых геодезических измерений (определений) | 0,10 | — |
| 290/н793У | 452 477,69 | 2 187 195,16 | 452 478,16 | 2 187 195,96 | | | |
| н792У | — | — | 452 419,69 | 2 187 323,58 | | | |
| 291/н791У | 452 415,84 | 2 187 327,68 | 452 416,94 | 2 187 329,08 | | | |
| 143/н794У | 452 399,65 | 2 187 320,67 | 452 400,25 | 2 187 320,99 | | | |
| н795У | — | — | 452 404,75 | 2 187 312,40 | | | |
| 142/н796У | 452 460,04 | 2 187 184,71 | 452 463,54 | 2 187 188,62 | | | |

2. Сведения о частях границ уточняемого земельного участка с кадастровым номером 43:15:100501:113

| Обозначение части границ | | Горизонтальное проложение (S), м | Описание прохождения части границ | Отметка о наличии земельного спора о местоположении границ земельного участка |
|--------------------------|-----------|-------------------------------------|--|--|
| от т. | до т. | | | |
| 1 | 2 | 3 | 4 | 5 |
| 142/н796У | 290/н793У | 16,36 | По забору Частично по забору - Частично по забору | — |
| 290/н793У | н792У | 140,38 | | |
| н792У | 291/н791У | 6,15 | | |
| 291/н791У | 143/н794У | 18,55 | | |
| 143/н794У | н795У | 9,70 | | |
| н795У | 142/н796У | 137,03 | | |

3. Общие сведения об уточняемом земельном участке с кадастровым номером 43:15:100501:113

| № п/п | Наименование характеристики земельного участка | Значение характеристики |
|-------|--|--|
| 1 | 2 | 3 |
| 1 | Адрес земельного участка | — |
| | Местоположение земельного участка (при отсутствии присвоенного адреса) | Российская Федерация, Кировская область, Лебяжский р-н, Редькино д |
| | Дополнительные сведения о местоположении земельного участка | — |
| 2 | Площадь земельного участка ± величина погрешности определения площади ($P \pm \Delta P$), м² | 2547 ± 18 |
| 3 | Формула, примененная для расчета предельной допустимой погрешности определения площади земельного участка (ΔP), м² | $3,5 * 0,1 * \sqrt{(2547)} = 18$ |
| 4 | Площадь земельного участка согласно сведениям Единого государственного реестра недвижимости (Ркад), м² | 2 804 |
| 5 | Оценка расхождения Р и Ркад ($P - P_{кад}$), м² | 257 |
| 6 | Предельный минимальный и максимальный размеры земельного участка ($P_{мин}$ и $P_{макс}$), м² | $P_{мин} = —$ $P_{макс} = —$ |
| 7 | Кадастровый или иной номер (обозначение) здания, сооружения, объекта незавершенного строительства, расположенного на земельном участке | — |
| 8 | Иные сведения | — |

1. Сведения о характерных точках границы уточняемого земельного участка с кадастровым номером 43:15:100501:114

Зона № 2

| Обозначение характерных точек границ | Существующие координаты, м | | Уточненные координаты, м | | Метод определения координат | Средняя квадратическая погрешность определения координат характерной точки (Mt), м | Формулы, примененные для расчета средней квадратической погрешности определения координат характерной точки (Mt), м |
|--------------------------------------|----------------------------|--------------|--------------------------|--------------|---|--|---|
| | X | Y | X | Y | | | |
| 1 | 2 | 3 | 4 | 5 | 6 | 7 | 8 |
| 290/н793У | 452 477,69 | 2 187 195,16 | 452 478,16 | 2 187 195,96 | Метод спутниковых геодезических измерений (определений) | 0,10 | — |
| 19/н790У | 452 487,06 | 2 187 200,71 | 452 487,93 | 2 187 200,87 | | | |

| | | | | | | | |
|-----------|------------|--------------|------------|--------------|---|------|---|
| 1 | 2 | 3 | 4 | 5 | 6 | 7 | 8 |
| 24 | 452 434,61 | 2 187 319,95 | — | — | — | — | — |
| 23/н788У | 452 429,23 | 2 187 333,99 | 452 430,76 | 2 187 335,80 | Метод спутниковых геодезических измерений (определений) | 0,10 | |
| 291/н791У | 452 415,84 | 2 187 327,68 | 452 416,94 | 2 187 329,08 | | | |
| н792У | — | — | 452 419,69 | 2 187 323,58 | | | |
| 290/н793У | 452 477,69 | 2 187 195,16 | 452 478,16 | 2 187 195,96 | | | |

2. Сведения о частях границ уточняемого земельного участка с кадастровым номером
43:15:100501:114

| Обозначение части границ | | Горизонтальное проложение (S), м | Описание прохождения части границ | Отметка о наличии земельного спора о местоположении границ земельного участка |
|--------------------------|-----------|----------------------------------|-----------------------------------|---|
| от т. | до т. | | | |
| 1 | 2 | 3 | 4 | 5 |
| 290/н793У | 19/н790У | 10,93 | - | — |
| 19/н790У | 23/н788У | 146,54 | Частично по забору | |
| 23/н788У | 291/н791У | 15,37 | - | |
| 291/н791У | н792У | 6,15 | По забору | |
| н792У | 290/н793У | 140,38 | - | |

3. Общие сведения об уточняемом земельном участке с кадастровым номером
43:15:100501:114

| № п/п | Наименование характеристики земельного участка | Значение характеристики |
|-------|--|--|
| 1 | 2 | 3 |
| 1 | Адрес земельного участка | — |
| | Местоположение земельного участка (при отсутствии присвоенного адреса) | Российская Федерация, Кировская область, Лебяжский р-н, Редькино д |
| | Дополнительные сведения о местоположении земельного участка | — |
| 2 | Площадь земельного участка ± величина погрешности определения площади (Р ± ΔР), м² | 1910 ± 15 |
| 3 | Формула, примененная для расчета предельной допустимой погрешности определения площади земельного участка (ΔР), м² | 3,5*0,1*√(1910) = 15 |
| 4 | Площадь земельного участка согласно сведениям Единого государственного реестра недвижимости (Ркад), м² | 1 820 |
| 5 | Оценка расхождения Р и Ркад (Р - Ркад), м² | 90 |

| | | |
|---|--|-----------------------|
| 1 | 2 | 3 |
| 6 | Предельный минимальный и максимальный размеры земельного участка (Рмин и Рмакс), м² | Рмин = — Рмакс = — |
| 7 | Кадастровый или иной номер (обозначение) здания, сооружения, объекта незавершенного строительства, расположенного на земельном участке | — |
| 8 | Иные сведения | — |

1. Сведения о характерных точках границы уточняемого земельного участка с кадастровым номером 43:15:100501:133

| Зона № 2 | | | | | | | |
|--|----------------------------|--------------|--------------------------|--------------|--|--|--|
| Обозначение характерных точек границ | Существующие координаты, м | | Уточненные координаты, м | | Метод определения координат | Средняя квадратическая погрешность определения координат характерной точки (Mt), м | Формулы, примененные для расчета средней квадратической погрешности определения координат характерной точки (Mt), м |
| | X | Y | X | Y | | | |
| 1 | 2 | 3 | 4 | 5 | 6 | 7 | 8 |
| 232/н924У | 452 026,88 | 2 187 447,68 | 452 030,74 | 2 187 444,63 | Метод спутниковых геодезических измерений (определений) | 0,10 | — |
| н925У | — | — | 452 040,07 | 2 187 429,76 | | | |
| 231/н926У | 452 083,34 | 2 187 357,76 | 452 088,45 | 2 187 352,63 | | | |
| 160/н923У | 452 104,57 | 2 187 370,83 | 452 108,68 | 2 187 364,72 | | | |
| н922У | — | — | 452 060,83 | 2 187 439,67 | | | |
| 161/н921У | 452 049,00 | 2 187 460,54 | 452 050,60 | 2 187 456,80 | | | |
| 232/н924У | 452 026,88 | 2 187 447,68 | 452 030,74 | 2 187 444,63 | | | |

2. Сведения о частях границ уточняемого земельного участка с кадастровым номером 43:15:100501:133

| Обозначение части границ | | Горизонтальное проложение (S), м | Описание прохождения части границ | Отметка о наличии земельного спора о местоположении границ земельного участка |
|--------------------------|-------|-------------------------------------|--------------------------------------|--|
| от т. | до т. | | | |
| 1 | 2 | 3 | 4 | 5 |

| 1 | 2 | 3 | 4 | 5 |
|-----------|-----------|-------|--------------------|---|
| 232/н924У | н925У | 17,55 | Частично по забору | — |
| н925У | 231/н926У | 91,05 | | |
| 231/н926У | 160/н923У | 23,57 | - | |
| 160/н923У | н922У | 88,92 | | |
| н922У | 161/н921У | 19,95 | Частично по забору | |
| 161/н921У | 232/н924У | 23,29 | - | |

3. Общие сведения об уточняемом земельном участке с кадастровым номером 43:15:100501:133

| № п/п | Наименование характеристики земельного участка | Значение характеристики |
|-------|--|--|
| 1 | 2 | 3 |
| 1 | Адрес земельного участка | — |
| | Местоположение земельного участка (при отсутствии присвоенного адреса) | Российская Федерация, Кировская область, Лебяжский р-н, Редькино д |
| | Дополнительные сведения о местоположении земельного участка | — |
| 2 | Площадь земельного участка ± величина погрешности определения площади ($P \pm \Delta P$), м² | 2521 ± 18 |
| 3 | Формула, примененная для расчета предельной допустимой погрешности определения площади земельного участка (ΔP), м² | $3,5*0,1*\sqrt{(2521)} = 18$ |
| 4 | Площадь земельного участка согласно сведениям Единого государственного реестра недвижимости ($P_{\text{кад}}$), м² | 2 673 |
| 5 | Оценка расхождения P и $P_{\text{кад}}$ ($P - P_{\text{кад}}$), м² | 152 |
| 6 | Предельный минимальный и максимальный размеры земельного участка ($P_{\text{мин}}$ и $P_{\text{макс}}$), м² | $P_{\text{мин}} = \text{—}$ $P_{\text{макс}} = \text{—}$ |
| 7 | Кадастровый или иной номер (обозначение) здания, сооружения, объекта незавершенного строительства, расположенного на земельном участке | 43:15:100501:206 |
| 8 | Иные сведения | — |

1. Сведения о характерных точках границы уточняемого земельного участка с кадастровым номером 43:15:100501:134

| Зона № | | 2 | | | | | |
|--|----------------------------|--------------|--------------------------|--------------|--|--|--|
| Обозначение характерных точек границ | Существующие координаты, м | | Уточненные координаты, м | | Метод определения координат | Средняя квадратическая погрешность определения координат характерной точки (Mt), м | Формулы, примененные для расчета средней квадратической погрешности определения координат характерной точки (Mt), м |
| | X | Y | X | Y | | | |
| 1 | 2 | 3 | 4 | 5 | 6 | 7 | 8 |
| 126/н933У | 451 996,74 | 2 187 359,51 | 451 992,94 | 2 187 361,40 | Метод спутниковых геодезических измерений (определений) | 0,10 | — |
| 237 | 451 979,12 | 2 187 381,89 | — | — | — | — | |
| 236/н932У | 451 964,09 | 2 187 410,28 | 451 966,03 | 2 187 405,54 | Метод спутниковых геодезических измерений (определений) | 0,10 | |
| 102/н934У | 451 932,73 | 2 187 391,60 | 451 934,10 | 2 187 386,98 | | | |
| 101/н935У | 451 954,46 | 2 187 348,90 | 451 955,60 | 2 187 346,45 | | | |
| 127/н936У | 451 978,68 | 2 187 362,07 | 451 982,96 | 2 187 360,40 | | | |
| 126/н933У | 451 996,74 | 2 187 359,51 | 451 992,94 | 2 187 361,40 | | | |

2. Сведения о частях границ уточняемого земельного участка с кадастровым номером 43:15:100501:134

| Обозначение части границ | | Горизонтальное проложение (S), м | Описание прохождения части границ | Отметка о наличии земельного спора о местоположении границ земельного участка |
|--------------------------|-----------|-------------------------------------|--------------------------------------|--|
| от т. | до т. | | | |
| 1 | 2 | 3 | 4 | 5 |
| 126/н933У | 236/н932У | 51,70 | - | — |
| 236/н932У | 102/н934У | 36,93 | | |
| 102/н934У | 101/н935У | 45,88 | | |
| 101/н935У | 127/н936У | 30,71 | | |
| 127/н936У | 126/н933У | 10,03 | | |

3. Общие сведения об уточняемом земельном участке с кадастровым номером 43:15:100501:134

| № п/п | Наименование характеристики земельного участка | Значение характеристики |
|-------|--|-------------------------|
| 1 | 2 | 3 |

| 1 | 2 | 3 |
|---|--|--|
| 1 | Адрес земельного участка | — |
| | Местоположение земельного участка (при отсутствии присвоенного адреса) | Российская Федерация, Кировская область, Лебяжский р-н, Редькино д |
| | Дополнительные сведения о местоположении земельного участка | — |
| 2 | Площадь земельного участка \pm величина погрешности определения площади ($P \pm \Delta P$), м ² | 1816 ± 15 |
| 3 | Формула, примененная для расчета предельной допустимой погрешности определения площади земельного участка (ΔP), м ² | $3,5*0,1*\sqrt{(1816)} = 15$ |
| 4 | Площадь земельного участка согласно сведениям Единого государственного реестра недвижимости (Ркад), м ² | 1 887 |
| 5 | Оценка расхождения Р и Ркад ($P - P_{кад}$), м ² | 71 |
| 6 | Предельный минимальный и максимальный размеры земельного участка ($P_{мин}$ и $P_{макс}$), м ² | $P_{мин} = —$ $P_{макс} = —$ |
| 7 | Кадастровый или иной номер (обозначение) здания, сооружения, объекта незавершенного строительства, расположенного на земельном участке | — |
| 8 | Иные сведения | — |

1. Сведения о характерных точках границы уточняемого земельного участка с кадастровым номером 43:15:100501:160

Зона № 2

| Обозначение характерных точек границ | Существующие координаты, м | | Уточненные координаты, м | | Метод определения координат | Средняя квадратическая погрешность определения координат характерной точки (Mt), м | Формулы, примененные для расчета средней квадратической погрешности определения координат характерной точки (Mt), м |
|--|----------------------------|--------------|--------------------------|--------------|---|--|--|
| | X | Y | X | Y | | | |
| 1 | 2 | 3 | 4 | 5 | 6 | 7 | 8 |
| 190/н989У | 451 631,91 | 2 187 093,56 | 451 640,45 | 2 187 085,29 | Метод спутниковых геодезических измерений (определений) | 0,10 | — |
| 177/н982У | 451 616,01 | 2 187 173,75 | 451 619,25 | 2 187 173,58 | | | |
| 69/н990У | 451 608,95 | 2 187 172,53 | 451 613,18 | 2 187 172,12 | | | |

| | | | | | | | |
|-----------|------------|--------------|------------|--------------|---|------|---|
| 1 | 2 | 3 | 4 | 5 | 6 | 7 | 8 |
| 68/н991У | 451 626,37 | 2 187 092,40 | 451 633,97 | 2 187 084,42 | Метод спутниковых геодезических измерений (определений) | 0,10 | — |
| 190/н989У | 451 631,91 | 2 187 093,56 | 451 640,45 | 2 187 085,29 | | | |

2. Сведения о частях границ уточняемого земельного участка с кадастровым номером 43:15:100501:160

| Обозначение части границ | | Горизонтальное проложение (S), м | Описание прохождения части границ | Отметка о наличии земельного спора о местоположении границ земельного участка |
|--------------------------|-----------|----------------------------------|-----------------------------------|---|
| от т. | до т. | | | |
| 1 | 2 | 3 | 4 | 5 |
| 190/н989У | 177/н982У | 90,80 | - | — |
| 177/н982У | 69/н990У | 6,24 | | |
| 69/н990У | 68/н991У | 90,13 | | |
| 68/н991У | 190/н989У | 6,54 | | |

3. Общие сведения об уточняемом земельном участке с кадастровым номером 43:15:100501:160

| № п/п | Наименование характеристики земельного участка | Значение характеристики |
|-------|--|--|
| 1 | 2 | 3 |
| 1 | Адрес земельного участка | — |
| | Местоположение земельного участка (при отсутствии присвоенного адреса) | Российская Федерация, Кировская область, Лебяжский р-н, Редькино д |
| | Дополнительные сведения о местоположении земельного участка | — |
| 2 | Площадь земельного участка ± величина погрешности определения площади ($P \pm \Delta P$), м² | 577 ± 8 |
| 3 | Формула, примененная для расчета предельной допустимой погрешности определения площади земельного участка (ΔP), м² | $3,5 * 0,1 * \sqrt{577} = 8$ |
| 4 | Площадь земельного участка согласно сведениям Единого государственного реестра недвижимости (Ркад), м² | 525 |
| 5 | Оценка расхождения Р и Ркад ($P - P_{кад}$), м² | 52 |
| 6 | Предельный минимальный и максимальный размеры земельного участка (Рмин и Рмакс), м² | Рмин = — Рмакс = — |
| 7 | Кадастровый или иной номер (обозначение) здания, сооружения, объекта незавершенного строительства, расположенного на земельном участке | — |
| 8 | Иные сведения | — |

1. Сведения о характерных точках границы уточняемого земельного участка с кадастровым номером 43:15:100501:161

| Зона № 2 | | | | | | | |
|--|----------------------------|--------------|--------------------------|--------------|--|--|--|
| Обозначение характерных точек границ | Существующие координаты, м | | Уточненные координаты, м | | Метод определения координат | Средняя квадратическая погрешность определения координат характерной точки (Mt), м | Формулы, примененные для расчета средней квадратической погрешности определения координат характерной точки (Mt), м |
| | X | Y | X | Y | | | |
| 1 | 2 | 3 | 4 | 5 | 6 | 7 | 8 |
| 77/н985У | 451 566,21 | 2 187 226,22 | 451 568,69 | 2 187 219,24 | Метод спутниковых геодезических измерений (определений) | 0,10 | — |
| 76/н986У | 451 572,79 | 2 187 203,09 | 451 575,82 | 2 187 194,11 | | | |
| 75/н987У | 451 579,38 | 2 187 204,89 | 451 581,18 | 2 187 195,63 | | | |
| 70/н988У | 451 586,85 | 2 187 168,72 | 451 589,46 | 2 187 166,43 | | | |
| 69/н990У | 451 608,95 | 2 187 172,53 | 451 613,18 | 2 187 172,12 | | | |
| 177/н982У | 451 616,01 | 2 187 173,75 | 451 619,25 | 2 187 173,58 | | | |
| 176/н981У | 451 601,29 | 2 187 235,68 | 451 605,66 | 2 187 230,20 | | | |
| 77/н985У | 451 566,21 | 2 187 226,22 | 451 568,69 | 2 187 219,24 | | | |

2. Сведения о частях границ уточняемого земельного участка с кадастровым номером 43:15:100501:161

| Обозначение части границ | | Горизонтальное проложение (S), м | Описание прохождения части границ | Отметка о наличии земельного спора о местоположении границ земельного участка |
|--------------------------|-----------|-------------------------------------|--------------------------------------|--|
| от т. | до т. | | | |
| 1 | 2 | 3 | 4 | 5 |
| 77/н985У | 76/н986У | 26,12 | - | — |
| 76/н986У | 75/н987У | 5,57 | | |
| 75/н987У | 70/н988У | 30,35 | | |
| 70/н988У | 69/н990У | 24,39 | | |
| 69/н990У | 177/н982У | 6,24 | | |

| | | | | |
|-----------|-----------|-------|---|---|
| 1 | 2 | 3 | 4 | 5 |
| 177/н982У | 176/н981У | 58,23 | - | — |
| 176/н981У | 77/н985У | 38,56 | | |

3. Общие сведения об уточняемом земельном участке с кадастровым номером 43:15:100501:161

| № п/п | Наименование характеристики земельного участка | Значение характеристики |
|-------|--|--|
| 1 | 2 | 3 |
| 1 | Адрес земельного участка | — |
| | Местоположение земельного участка (при отсутствии присвоенного адреса) | Российская Федерация, Кировская область, Лебяжский р-н, Редькино д |
| | Дополнительные сведения о местоположении земельного участка | — |
| 2 | Площадь земельного участка ± величина погрешности определения площади (Р ± ΔР), м² | 1970 ± 16 |
| 3 | Формула, примененная для расчета предельной допустимой погрешности определения площади земельного участка (ΔР), м² | 3,5*0,1*√(1970) = 16 |
| 4 | Площадь земельного участка согласно сведениям Единого государственного реестра недвижимости (Ркад), м² | 1 970 |
| 5 | Оценка расхождения Р и Ркад (Р - Ркад), м² | 0 |
| 6 | Предельный минимальный и максимальный размеры земельного участка (Рмин и Рмакс), м² | Рмин = — Рмакс = — |
| 7 | Кадастровый или иной номер (обозначение) здания, сооружения, объекта незавершенного строительства, расположенного на земельном участке | — |
| 8 | Иные сведения | — |

1. Сведения о характерных точках границы уточняемого земельного участка с кадастровым номером 43:15:100501:44

| Зона № 2 | | | | | | |
|--------------------------------------|----------------------------|---|--------------------------|---|-----------------------------|--|
| Обозначение характерных точек границ | Существующие координаты, м | | Уточненные координаты, м | | Метод определения координат | Средняя квадратическая погрешность определения координат характерной точки (Mt), м |
| | X | Y | X | Y | | |
| 1 | 2 | 3 | 4 | 5 | 6 | 7 |
| | | | | | | 8 |

| 1 | 2 | 3 | 4 | 5 | 6 | 7 | 8 |
|-----------|------------|--------------|------------|--------------|---|------|---|
| 145/н908У | 452 210,86 | 2 187 433,98 | 452 213,81 | 2 187 427,47 | Метод спутниковых геодезических измерений (определений) | 0,10 | — |
| 274/н905У | 452 230,69 | 2 187 444,32 | 452 233,99 | 2 187 439,52 | | | |
| н904У | — | — | 452 188,58 | 2 187 517,72 | | | |
| 276/н903У | 452 177,94 | 2 187 537,99 | 452 179,64 | 2 187 535,87 | | | |
| 146/н906У | 452 158,28 | 2 187 525,76 | 452 157,75 | 2 187 522,45 | | | |
| н907У | — | — | 452 170,30 | 2 187 504,69 | | | |
| 145/н908У | 452 210,86 | 2 187 433,98 | 452 213,81 | 2 187 427,47 | | | |

2. Сведения о частях границ уточняемого земельного участка с кадастровым номером
43:15:100501:44

| Обозначение части границ | | Горизонтальное проложение (S), м | Описание прохождения части границ | Отметка о наличии земельного спора о местоположении границ земельного участка |
|--------------------------|-----------|----------------------------------|-----------------------------------|---|
| от т. | до т. | | | |
| 1 | 2 | 3 | 4 | 5 |
| 145/н908У | 274/н905У | 23,50 | Частично по забору | — |
| 274/н905У | н904У | 90,43 | | |
| н904У | 276/н903У | 20,23 | | |
| 276/н903У | 146/н906У | 25,68 | | |
| 146/н906У | н907У | 21,75 | | |
| н907У | 145/н908У | 88,63 | | |
| | | | | |

3. Общие сведения об уточняемом земельном участке с кадастровым номером
43:15:100501:44

| № п/п | Наименование характеристики земельного участка | Значение характеристики |
|-------|--|--|
| 1 | 2 | 3 |
| 1 | Адрес земельного участка | Российская Федерация, Кировская область, Лебяжский р-н, Редькино д, Центральная ул, д 12 |
| | Местоположение земельного участка (при отсутствии присвоенного адреса) | — |
| | Дополнительные сведения о местоположении земельного участка | — |

| | | |
|---|--|-----------------------|
| 1 | 2 | 3 |
| 2 | Площадь земельного участка ± величина погрешности определения площади (Р ± ΔР), м² | 2555 ± 18 |
| 3 | Формула, примененная для расчета предельной допустимой погрешности определения площади земельного участка (ΔР), м² | 3,5*0,1*√(2555) = 18 |
| 4 | Площадь земельного участка согласно сведениям Единого государственного реестра недвижимости (Ркад), м² | 2 425 |
| 5 | Оценка расхождения Р и Ркад (Р - Ркад), м² | 130 |
| 6 | Предельный минимальный и максимальный размеры земельного участка (Рмин и Рмакс), м² | Рмин = — Рмакс = — |
| 7 | Кадастровый или иной номер (обозначение) здания, сооружения, объекта незавершенного строительства, расположенного на земельном участке | 43:15:100501:229 |
| 8 | Иные сведения | — |

1. Сведения о характерных точках границы уточняемого земельного участка с кадастровым номером 43:15:100501:46

| Зона № 2 | | | | | | | |
|--|----------------------------|--------------|--------------------------|--------------|--|--|--|
| Обозначение характерных точек границ | Существующие координаты, м | | Уточненные координаты, м | | Метод определения координат | Средняя квадратическая погрешность определения координат характерной точки (Mt), м | Формулы, примененные для расчета средней квадратической погрешности определения координат характерной точки (Mt), м |
| | X | Y | X | Y | | | |
| 1 | 2 | 3 | 4 | 5 | 6 | 7 | 8 |
| 144/н911У | 452 189,91 | 2 187 423,04 | 452 193,89 | 2 187 415,58 | Метод спутниковых геодезических измерений (определений) | 0,10 | — |
| н910У | — | — | 452 151,97 | 2 187 487,11 | | | |
| 147/н909У | 452 138,02 | 2 187 513,16 | 452 137,86 | 2 187 510,27 | | | |
| 154/н912У | 452 116,99 | 2 187 500,08 | 452 117,14 | 2 187 497,57 | | | |
| н913У | — | — | 452 121,76 | 2 187 489,98 | | | |
| 155/н914У | 452 170,32 | 2 187 408,23 | 452 174,18 | 2 187 403,82 | | | |

| | | | | | | | |
|--|--|----------------------------------|-----------------------------------|--|---|------|---|
| 1 | 2 | 3 | 4 | 5 | 6 | 7 | 8 |
| 144/н911У | 452 189,91 | 2 187 423,04 | 452 193,89 | 2 187 415,58 | Метод спутниковых геодезических измерений (определений) | 0,10 | — |
| 2. Сведения о частях границ уточняемого земельного участка с кадастровым номером 43:15:100501:46 | | | | | | | |
| Обозначение части границ | | Горизонтальное проложение (S), м | Описание прохождения части границ | | Отметка о наличии земельного спора о местоположении границ земельного участка | | |
| от т. | до т. | | | | | | |
| 1 | 2 | 3 | 4 | | 5 | | |
| 144/н911У | н910У | 82,91 | - Частично по забору | | — | | |
| н910У | 147/н909У | 27,12 | | | | | |
| 147/н909У | 154/н912У | 24,30 | | | | | |
| 154/н912У | н913У | 8,89 | | | | | |
| н913У | 155/н914У | 100,85 | - | | | | |
| 155/н914У | 144/н911У | 22,95 | | | | | |
| 3. Общие сведения об уточняемом земельном участке с кадастровым номером 43:15:100501:46 | | | | | | | |
| № п/п | Наименование характеристики земельного участка | | | Значение характеристики | | | |
| 1 | 2 | | | 3 | | | |
| 1 | Адрес земельного участка | | | Российская Федерация, Кировская область, Лебяжский р-н, Редькино д, Центральная ул, д 16 | | | |
| | Местоположение земельного участка (при отсутствии присвоенного адреса) | | | — | | | |
| | Дополнительные сведения о местоположении земельного участка | | | — | | | |
| 2 | Площадь земельного участка ± величина погрешности определения площади (Р ± ΔР), м² | | | 2615 ± 18 | | | |
| 3 | Формула, примененная для расчета предельной допустимой погрешности определения площади земельного участка (ΔР), м² | | | 3,5*0,1*√(2615) = 18 | | | |
| 4 | Площадь земельного участка согласно сведениям Единого государственного реестра недвижимости (Ркад), м² | | | 2 582 | | | |
| 5 | Оценка расхождения Р и Ркад (Р - Ркад), м² | | | 33 | | | |
| 6 | Предельный минимальный и максимальный размеры земельного участка (Рмин и Рмакс), м² | | | Рмин = — Рмакс = — | | | |
| 7 | Кадастровый или иной номер (обозначение) здания, сооружения, объекта незавершенного строительства, расположенного на земельном участке | | | 43:15:100501:199 | | | |
| 8 | Иные сведения | | | — | | | |

1. Сведения о характерных точках границы уточняемого земельного участка с кадастровым номером 43:15:100501:93

| Зона № 2 | | | | | | | |
|--|----------------------------|--------------|--------------------------|--------------|--|--|--|
| Обозначение характерных точек границ | Существующие координаты, м | | Уточненные координаты, м | | Метод определения координат | Средняя квадратическая погрешность определения координат характерной точки (Mt), м | Формулы, примененные для расчета средней квадратической погрешности определения координат характерной точки (Mt), м |
| | X | Y | X | Y | | | |
| 1 | 2 | 3 | 4 | 5 | 6 | 7 | 8 |
| 265/н852У | 452 308,59 | 2 187 435,26 | 452 311,39 | 2 187 432,97 | Метод спутниковых геодезических измерений (определений) | 0,10 | — |
| 292/н851У | 452 296,21 | 2 187 428,04 | 452 296,47 | 2 187 424,37 | | | |
| 293/н854У | 452 342,57 | 2 187 326,59 | 452 345,09 | 2 187 324,34 | | | |
| 264/н853У | 452 353,76 | 2 187 331,46 | 452 356,07 | 2 187 329,23 | | | |
| 265/н852У | 452 308,59 | 2 187 435,26 | 452 311,39 | 2 187 432,97 | | | |

2. Сведения о частях границ уточняемого земельного участка с кадастровым номером 43:15:100501:93

| Обозначение части границ | | Горизонтальное проложение (S), м | Описание прохождения части границ | Отметка о наличии земельного спора о местоположении границ земельного участка |
|--------------------------|-----------|-------------------------------------|--------------------------------------|--|
| от т. | до т. | | | |
| 1 | 2 | 3 | 4 | 5 |
| 265/н852У | 292/н851У | 17,22 | - | — |
| 292/н851У | 293/н854У | 111,22 | | |
| 293/н854У | 264/н853У | 12,02 | | |
| 264/н853У | 265/н852У | 112,95 | | |

3. Общие сведения об уточняемом земельном участке с кадастровым номером 43:15:100501:93

| № п/п | Наименование характеристики земельного участка | Значение характеристики |
|-------|--|-------------------------|
| 1 | 2 | 3 |

| | | |
|---|--|--|
| 1 | 2 | 3 |
| 1 | Адрес земельного участка | — |
| | Местоположение земельного участка (при отсутствии присвоенного адреса) | Российская Федерация, Кировская область, Лебяжский р-н, Редькино д |
| | Дополнительные сведения о местоположении земельного участка | — |
| 2 | Площадь земельного участка ± величина погрешности определения площади ($P \pm \Delta P$), м² | 1634 ± 14 |
| 3 | Формула, примененная для расчета предельной допустимой погрешности определения площади земельного участка (ΔP), м² | $3,5 * 0,1 * \sqrt{(1634)} = 14$ |
| 4 | Площадь земельного участка согласно сведениям Единого государственного реестра недвижимости (Ркад), м² | 1 486 |
| 5 | Оценка расхождения Р и Ркад ($P - P_{кад}$), м² | 148 |
| 6 | Предельный минимальный и максимальный размеры земельного участка (Рмин и Рмакс), м² | Рмин = — Рмакс = — |
| 7 | Кадастровый или иной номер (обозначение) здания, сооружения, объекта незавершенного строительства, расположенного на земельном участке | — |
| 8 | Иные сведения | — |

1. Сведения о характерных точках границы уточняемого земельного участка с кадастровым номером 43:15:100501:94

| Зона № 2 | | | | | | | |
|--|----------------------------|--------------|--------------------------|--------------|--|--|--|
| Обозначение характерных точек границ | Существующие координаты, м | | Уточненные координаты, м | | Метод определения координат | Средняя квадратическая погрешность определения координат характерной точки (Mt), м | Формулы, примененные для расчета средней квадратической погрешности определения координат характерной точки (Mt), м |
| | X | Y | X | Y | | | |
| 1 | 2 | 3 | 4 | 5 | 6 | 7 | 8 |
| 294/н850У | 452 283,95 | 2 187 452,49 | 452 282,28 | 2 187 448,98 | Метод спутниковых геодезических измерений (определений) | 0,10 | — |
| 295 | 452 266,61 | 2 187 443,04 | — | — | — | — | |
| 289/н855У | 452 267,44 | 2 187 441,39 | 452 268,49 | 2 187 440,77 | Метод спутниковых геодезических измерений (определений) | 0,10 | |
| н856У | — | — | 452 282,48 | 2 187 418,57 | | | |

| 1 | 2 | 3 | 4 | 5 | 6 | 7 | 8 |
|-----------|------------|--------------|------------|--------------|---|------|---|
| 288/н857У | 452 328,53 | 2 187 320,50 | 452 329,75 | 2 187 316,71 | Метод спутниковых геодезических измерений (определений) | 0,10 | — |
| 293/н854У | 452 342,57 | 2 187 326,59 | 452 345,09 | 2 187 324,34 | | | |
| 292/н851У | 452 296,21 | 2 187 428,04 | 452 296,47 | 2 187 424,37 | | | |
| 294/н850У | 452 283,95 | 2 187 452,49 | 452 282,28 | 2 187 448,98 | | | |

2. Сведения о частях границ уточняемого земельного участка с кадастровым номером 43:15:100501:94

| Обозначение части границ | | Горизонтальное проложение (S), м | Описание прохождения части границ | Отметка о наличии земельного спора о местоположении границ земельного участка |
|--------------------------|-----------|----------------------------------|-----------------------------------|---|
| от т. | до т. | | | |
| 1 | 2 | 3 | 4 | 5 |
| 294/н850У | 289/н855У | 16,05 | Частично по забору | — |
| 289/н855У | н856У | 26,24 | - | |
| н856У | 288/н857У | 112,29 | | |
| 288/н857У | 293/н854У | 17,13 | | |
| 293/н854У | 292/н851У | 111,22 | | |
| 292/н851У | 294/н850У | 28,41 | | |

3. Общие сведения об уточняемом земельном участке с кадастровым номером 43:15:100501:94

| № п/п | Наименование характеристики земельного участка | Значение характеристики |
|-------|--|--|
| 1 | 2 | 3 |
| 1 | Адрес земельного участка | — |
| | Местоположение земельного участка (при отсутствии присвоенного адреса) | Российская Федерация, Кировская область, Лебяжский р-н, Редькино д |
| | Дополнительные сведения о местоположении земельного участка | — |
| 2 | Площадь земельного участка ± величина погрешности определения площади ($P \pm \Delta P$), м² | 2226 ± 17 |
| 3 | Формула, примененная для расчета предельной допустимой погрешности определения площади земельного участка (ΔP), м² | $3,5 * 0,1 * \sqrt{(2226)} = 17$ |
| 4 | Площадь земельного участка согласно сведениям Единого государственного реестра недвижимости (Ркад), м² | 2 473 |
| 5 | Оценка расхождения Р и Ркад ($P - P_{кад}$), м² | 247 |

| 1 | 2 | 3 |
|---|--|-----------------------|
| 6 | Предельный минимальный и максимальный размеры земельного участка (Рмин и Рмакс), м² | Рмин = — Рмакс = — |
| 7 | Кадастровый или иной номер (обозначение) здания, сооружения, объекта незавершенного строительства, расположенного на земельном участке | — |
| 8 | Иные сведения | — |

| Сведения об образуемых земельных участках | | | | | |
|---|--|-------------------------------------|--------------------------------------|--|--|
| 1. Сведения о характерных точках границ образуемых земельных участков | | | | | |
| Обозначение земельного участка _____ | | | | | |
| Зона № _____ | | | | | |
| Обозначение характерных точек границ | Координаты, м | | Метод определения координат | Средняя квадратическая погрешность определения координат характерной точки (Mt), м | Формулы, примененные для расчета средней квадратической погрешности определения координат характерной точки (Mt), м |
| | X | Y | | | |
| 1 | 2 | 3 | 4 | 5 | 6 |
| 2. Сведения о частях границ образуемых земельных участков | | | | | |
| Обозначение земельного участка _____ | | | | | |
| Обозначение части границ | | Горизонтальное проложение (S), м | Описание прохождения части границ | Отметка о наличии земельного спора о местоположении границ земельного участка | |
| от т. | до т. | | | | |
| 1 | 2 | 3 | 4 | 5 | |
| 3. Общие сведения об образуемых земельных участках | | | | | |
| Обозначение земельного участка _____ | | | | | |
| № п/п | Наименование характеристики земельного участка | | Значение характеристики | | |
| 1 | 2 | | 3 | | |
| 1 | Адрес земельного участка | | | | |
| 2 | Категория земель | | | | |
| 3 | Вид разрешенного использования | | | | |
| 4 | Площадь земельного участка ± величина погрешности определения площади (Р ± ΔР), м² | | | | |
| 5 | Формула, примененная для расчета предельной допустимой погрешности определения площади земельного участка (ΔР), м² | | | | |
| 6 | Предельный минимальный и максимальный размеры земельного участка (Рмин) и (Рмакс), м² | | Рмин = Рмакс = | | |
| 7 | Кадастровый или иной номер (обозначение) здания, сооружения, объекта незавершенного строительства, расположенного на земельном участке | | | | |

| | | |
|---|--|--|
| 1 | 2 | 3 |
| 8 | Кадастровые номера исходных земельных участков | |
| | Иное | |
| 9 | Иные сведения | |
| 4. Сведения о земельных участках, посредством которых обеспечивается доступ (проход или проезд от земельных участков общего пользования) к образуемым земельным участкам | | |
| № п/п | Кадастровый номер или обозначение земельного участка, для которого обеспечивается доступ | Кадастровый номер или обозначение земельного участка, посредством которого обеспечивается доступ |
| 1 | 2 | 3 |

| Сведения об уточняемых земельных участках, необходимые для исправления реестровых ошибок в сведениях о местоположении их границ | | | | | | | |
|--|--|-------------------------------------|--------------------------------------|-------------------------|--|--|--|
| 1. Сведения о характерных точках границы уточняемого земельного участка с кадастровым номером _____ | | | | | | | |
| Зона № _____ | | | | | | | |
| Обозначение характерных точек границ | Существующие координаты, м | | Уточненные координаты, м | | Метод определения координат | Средняя квадратическая погрешность определения координат характерной точки (Mt), м | Формулы, примененные для расчета средней квадратической погрешности определения координат характерной точки (Mt), м |
| | X | Y | X | Y | | | |
| 1 | 2 | 3 | 4 | 5 | 6 | 7 | 8 |
| 2. Сведения о частях границ уточняемого земельного участка с кадастровым номером _____ | | | | | | | |
| Обозначение части границ | | Горизонтальное проложение (S), м | Описание прохождения части границ | | Отметка о наличии земельного спора о местоположении границ земельного участка | | |
| от т. | до т. | | | | | | |
| 1 | 2 | 3 | 4 | | 5 | | |
| 3. Характеристики уточняемого земельного участка с кадастровым номером _____ | | | | | | | |
| № п/п | Наименование характеристики земельного участка | | | Значение характеристики | | | |
| 1 | 2 | | | 3 | | | |
| 1 | Площадь земельного участка ± величина погрешности определения площади (P ± ΔP), м² | | | | | | |
| 2 | Формула, примененная для расчета предельной допустимой погрешности определения площади земельного участка (ΔP), м² | | | | | | |
| 3 | Иные сведения | | | | | | |

| Описание местоположения здания, сооружения, объекта незавершенного строительства на земельном участке | | | | | | | | | | |
|--|--|---------------|---|------|---------------|-------------------------|------|---|--|---|
| 1. Сведения о характерных точках контура | | | | | | | | | | |
| вид объекта недвижимости (здание, сооружение, объект незавершенного строительства) | | | | | | | | | | |
| кадастровый номер (обозначение) 43:15:100501:186 | | | | | | | | | | |
| Зона № 2 | | | | | | | | | | |
| Номер контура | Номера характерных точек контура | Существующие | | | Уточненные | | | Метод определения координат | Средняя квадратическая погрешность определения координат характерной точки (Mt), м | Формулы, примененные для расчета средней квадратической погрешности определения координат характерной точки (Mt), м |
| | | координаты, м | | R, м | координаты, м | | R, м | | | |
| | | X | Y | | X | Y | | | | |
| 1 | 2 | 3 | 4 | 5 | 6 | 7 | 8 | 9 | 10 | 11 |
| — | н1243О | — | — | — | 452 264,44 | 2 187 424,99 | — | Метод спутниковых геодезических измерений (определений) | 0,10 | — |
| | н1240О | — | — | — | 452 259,65 | 2 187 433,08 | — | | | |
| | н1241О | — | — | — | 452 254,06 | 2 187 429,77 | — | | | |
| | н1242О | — | — | — | 452 258,84 | 2 187 421,68 | — | | | |
| | н1243О | — | — | — | 452 264,44 | 2 187 424,99 | — | | | |
| 2. Характеристики здания, сооружения, объекта незавершенного строительства с кадастровым номером (обозначением) 43:15:100501:186 | | | | | | | | | | |
| № п/п | Наименование характеристики | | | | | Значение характеристики | | | | |
| 1 | 2 | | | | | 3 | | | | |
| 1 | Вид объекта недвижимости | | | | | Здание | | | | |
| 2 | Ранее присвоенный государственный учетный номер здания, сооружения, объекта незавершенного строительства (кадастровый, инвентарный или условный номер) | | | | | — | | | | |

| | | |
|---|--|---|
| 1 | 2 | 3 |
| 3 | Кадастровый номер земельного участка (земельных участков), в границах которого (которых) расположено здание, сооружение, объект незавершенного строительства | 43:15:100501:95 |
| 4 | Номер кадастрового квартала (кадастровых кварталов), в пределах которого (которых) расположено здание, сооружение, объекта незавершенного строительства | 43:15:100501 |
| 5 | Адрес здания, сооружения, объекта незавершенного строительства | Российская Федерация, Кировская область, Лебяжский р-н, Редькино д, Космонавтов ул, д 8 |
| | Местоположение здания, сооружения, объекта незавершенного строительства | — |
| | Дополнительные сведения о местоположении | — |
| 6 | Иные сведения | — |

1. Сведения о характерных точках контура

вид объекта недвижимости (здание, сооружение, объект незавершенного строительства)

кадастровый номер (обозначение) 43:15:100501:183

Зона № 2

| Номер контура | Номера харак-терных точек контура | Существующие | | | Уточненные | | | Метод определения координат | Средняя квадратическая погрешность определения координат характерной точки (Mt), м | Формулы, примененные для расчета средней квадратической погрешности определения координат характерной точки (Mt), м |
|---------------|-----------------------------------|---------------|---|------|---------------|--------------|------|---|--|---|
| | | координаты, м | | R, м | координаты, м | | R, м | | | |
| | | X | Y | | X | Y | | | | |
| 1 | 2 | 3 | 4 | 5 | 6 | 7 | 8 | 9 | 10 | 11 |
| — | н1115О | — | — | — | 452 451,66 | 2 187 078,54 | — | Метод спутниковых геодезических измерений (определений) | 0,10 | — |
| | н1112О | — | — | — | 452 446,46 | 2 187 088,68 | — | | | |
| | н1113О | — | — | — | 452 439,25 | 2 187 084,98 | — | | | |

| 1 | 2 | 3 | 4 | 5 | 6 | 7 | 8 | 9 | 10 | 11 |
|---|--------|---|---|---|------------|--------------|---|---|------|----|
| — | н1114О | — | — | — | 452 444,46 | 2 187 074,84 | — | Метод спутниковых геодезических измерений (определений) | 0,10 | — |
| | н1115О | — | — | — | 452 451,66 | 2 187 078,54 | — | | | |

2. Характеристики здания, сооружения, объекта незавершенного строительства с кадастровым номером (обозначением) 43:15:100501:183

| № п/п | Наименование характеристики | Значение характеристики |
|-------|--|---|
| 1 | 2 | 3 |
| 1 | Вид объекта недвижимости | Здание |
| 2 | Ранее присвоенный государственный учетный номер здания, сооружения, объекта незавершенного строительства (кадастровый, инвентарный или условный номер) | — |
| 3 | Кадастровый номер земельного участка (земельных участков), в границах которого (которых) расположено здание, сооружение, объект незавершенного строительства | 43:15:100501:170 |
| 4 | Номер кадастрового квартала (кадастровых кварталов), в пределах которого (которых) расположено здание, сооружение, объекта незавершенного строительства | 43:15:100501 |
| 5 | Адрес здания, сооружения, объекта незавершенного строительства | Российская Федерация, Кировская область, Лебяжский р-н, Редькино д, Новая ул, д 8 |
| | Местоположение здания, сооружения, объекта незавершенного строительства | — |
| | Дополнительные сведения о местоположении | — |
| 6 | Иные сведения | — |

| | | | | | | | | | | |
|--|--|---------------|---|------|---------------|-------------------------|------|---|--|---|
| 1. Сведения о характерных точках контура | | | | | | | | | | |
| вид объекта недвижимости (здание, сооружение, объект незавершенного строительства) | | | | | | | | | | |
| кадастровый номер (обозначение) 43:15:100501:206 | | | | | | | | | | |
| Зона № 2 | | | | | | | | | | |
| Номер контура | Номера характерных точек контура | Существующие | | | Уточненные | | | Метод определения координат | Средняя квадратическая погрешность определения координат характерной точки (Mt), м | Формулы, примененные для расчета средней квадратической погрешности определения координат характерной точки (Mt), м |
| | | координаты, м | | R, м | координаты, м | | R, м | | | |
| | | X | Y | | X | Y | | | | |
| 1 | 2 | 3 | 4 | 5 | 6 | 7 | 8 | 9 | 10 | 11 |
| — | н1354О | — | — | — | 452 043,32 | 2 187 445,23 | — | Метод спутниковых геодезических измерений (определений) | 0,10 | — |
| | н1355О | — | — | — | 452 040,60 | 2 187 450,01 | — | | | |
| | н1352О | — | — | — | 452 035,82 | 2 187 447,29 | — | | | |
| | н1353О | — | — | — | 452 038,54 | 2 187 442,51 | — | | | |
| | н1354О | — | — | — | 452 043,32 | 2 187 445,23 | — | | | |
| 2. Характеристики здания, сооружения, объекта незавершенного строительства с кадастровым номером (обозначением) 43:15:100501:206 | | | | | | | | | | |
| № п/п | Наименование характеристики | | | | | Значение характеристики | | | | |
| 1 | 2 | | | | | 3 | | | | |
| 1 | Вид объекта недвижимости | | | | | Здание | | | | |
| 2 | Ранее присвоенный государственный учетный номер здания, сооружения, объекта незавершенного строительства (кадастровый, инвентарный или условный номер) | | | | | — | | | | |

| | | |
|---|--|--|
| 1 | 2 | 3 |
| 3 | Кадастровый номер земельного участка (земельных участков), в границах которого (которых) расположено здание, сооружение, объект незавершенного строительства | 43:15:100501:133 |
| 4 | Номер кадастрового квартала (кадастровых кварталов), в пределах которого (которых) расположено здание, сооружение, объекта незавершенного строительства | 43:15:100501 |
| 5 | Адрес здания, сооружения, объекта незавершенного строительства | Российская Федерация, Кировская область, Лебяжский р-н, Редькино д, Центральная ул, д 24 |
| | Местоположение здания, сооружения, объекта незавершенного строительства | — |
| | Дополнительные сведения о местоположении | — |
| 6 | Иные сведения | — |

1. Сведения о характерных точках контура

вид объекта недвижимости (здание, сооружение, объект незавершенного строительства)

кадастровый номер (обозначение) 43:15:100501:229

Зона № 2

| Номер контура | Номера характерных точек контура | Существующие | | | Уточненные | | | Метод определения координат | Средняя квадратическая погрешность определения координат характерной точки (Mt), м | Формулы, примененные для расчета средней квадратической погрешности определения координат характерной точки (Mt), м |
|---------------|----------------------------------|---------------|---|------|---------------|--------------|------|---|--|---|
| | | координаты, м | | R, м | координаты, м | | R, м | | | |
| | | X | Y | | X | Y | | | | |
| 1 | 2 | 3 | 4 | 5 | 6 | 7 | 8 | 9 | 10 | 11 |
| — | н1431О | — | — | — | 452 174,16 | 2 187 523,78 | — | Метод спутниковых геодезических измерений (определений) | 0,10 | — |
| | н1428О | — | — | — | 452 170,80 | 2 187 529,05 | — | | | |
| | н1429О | — | — | — | 452 165,53 | 2 187 525,69 | — | | | |

| 1 | 2 | 3 | 4 | 5 | 6 | 7 | 8 | 9 | 10 | 11 |
|---|--------|---|---|---|------------|--------------|---|---|------|----|
| — | н1430О | — | — | — | 452 168,89 | 2 187 520,42 | — | Метод спутниковых геодезических измерений (определений) | 0,10 | — |
| | н1431О | — | — | — | 452 174,16 | 2 187 523,78 | — | | | |

2. Характеристики здания, сооружения, объекта незавершенного строительства с кадастровым номером (обозначением) 43:15:100501:229

| № п/п | Наименование характеристики | Значение характеристики |
|-------|--|---|
| 1 | 2 | 3 |
| 1 | Вид объекта недвижимости | Здание |
| 2 | Ранее присвоенный государственный учетный номер здания, сооружения, объекта незавершенного строительства (кадастровый, инвентарный или условный номер) | — |
| 3 | Кадастровый номер земельного участка (земельных участков), в границах которого (которых) расположено здание, сооружение, объект незавершенного строительства | 43:15:100501:44 |
| 4 | Номер кадастрового квартала (кадастровых кварталов), в пределах которого (которых) расположено здание, сооружение, объекта незавершенного строительства | 43:15:100501 |
| 5 | Адрес здания, сооружения, объекта незавершенного строительства | Российская Федерация, Кировская область, Лебяжский р-н, Редькино д, д 9 |
| | Местоположение здания, сооружения, объекта незавершенного строительства | — |
| | Дополнительные сведения о местоположении | — |
| 6 | Иные сведения | — |

| | | | | | | | | | | |
|--|--|---------------|---|------|---------------|-------------------------|------|---|--|---|
| 1. Сведения о характерных точках контура | | | | | | | | | | |
| вид объекта недвижимости (здание, сооружение, объект незавершенного строительства) | | | | | | | | | | |
| кадастровый номер (обозначение) 43:15:100501:264 | | | | | | | | | | |
| Зона № 2 | | | | | | | | | | |
| Номер контура | Номера характерных точек контура | Существующие | | | Уточненные | | | Метод определения координат | Средняя квадратическая погрешность определения координат характерной точки (Mt), м | Формулы, примененные для расчета средней квадратической погрешности определения координат характерной точки (Mt), м |
| | | координаты, м | | R, м | координаты, м | | R, м | | | |
| | | X | Y | | X | Y | | | | |
| 1 | 2 | 3 | 4 | 5 | 6 | 7 | 8 | 9 | 10 | 11 |
| — | н1123О | — | — | — | 452 402,50 | 2 187 054,38 | — | Метод спутниковых геодезических измерений (определений) | 0,10 | — |
| | н1120О | — | — | — | 452 397,82 | 2 187 064,04 | — | | | |
| | н1121О | — | — | — | 452 390,75 | 2 187 060,61 | — | | | |
| | н1122О | — | — | — | 452 395,43 | 2 187 050,96 | — | | | |
| | н1123О | — | — | — | 452 402,50 | 2 187 054,38 | — | | | |
| 2. Характеристики здания, сооружения, объекта незавершенного строительства с кадастровым номером (обозначением) 43:15:100501:264 | | | | | | | | | | |
| № п/п | Наименование характеристики | | | | | Значение характеристики | | | | |
| 1 | 2 | | | | | 3 | | | | |
| 1 | Вид объекта недвижимости | | | | | Здание | | | | |
| 2 | Ранее присвоенный государственный учетный номер здания, сооружения, объекта незавершенного строительства (кадастровый, инвентарный или условный номер) | | | | | — | | | | |

| | | |
|---|--|--|
| 1 | 2 | 3 |
| 3 | Кадастровый номер земельного участка (земельных участков), в границах которого (которых) расположено здание, сооружение, объект незавершенного строительства | 43:15:100501:168 |
| 4 | Номер кадастрового квартала (кадастровых кварталов), в пределах которого (которых) расположено здание, сооружение, объекта незавершенного строительства | 43:15:100501 |
| 5 | Адрес здания, сооружения, объекта незавершенного строительства | Российская Федерация, Кировская область, Лебяжский р-н, Редькино д, Новая ул, д 12 |
| | Местоположение здания, сооружения, объекта незавершенного строительства | — |
| | Дополнительные сведения о местоположении | — |
| 6 | Иные сведения | — |

1. Сведения о характерных точках контура

вид объекта недвижимости (здание, сооружение, объект незавершенного строительства)

кадастровый номер (обозначение) 43:15:100501:282

Зона № 2

| Номер контура | Номера характерных точек контура | Существующие | | | Уточненные | | | Метод определения координат | Средняя квадратическая погрешность определения координат характерной точки (Mt), м | Формулы, примененные для расчета средней квадратической погрешности определения координат характерной точки (Mt), м |
|---------------|----------------------------------|---------------|---|------|---------------|--------------|------|---|--|---|
| | | координаты, м | | R, м | координаты, м | | R, м | | | |
| | | X | Y | | X | Y | | | | |
| 1 | 2 | 3 | 4 | 5 | 6 | 7 | 8 | 9 | 10 | 11 |
| — | н1132О | — | — | — | 452 412,32 | 2 187 098,08 | — | Метод спутниковых геодезических измерений (определений) | 0,10 | — |
| | н1133О | — | — | — | 452 407,31 | 2 187 108,12 | — | | | |
| | н1134О | — | — | — | 452 400,48 | 2 187 104,72 | — | | | |

| 1 | 2 | 3 | 4 | 5 | 6 | 7 | 8 | 9 | 10 | 11 |
|---|--------|---|---|---|------------|--------------|---|---|------|----|
| — | н1135О | — | — | — | 452 405,49 | 2 187 094,67 | — | Метод спутниковых геодезических измерений (определений) | 0,10 | — |
| | н1132О | — | — | — | 452 412,32 | 2 187 098,08 | — | | | |

2. Характеристики здания, сооружения, объекта незавершенного строительства с кадастровым номером (обозначением) 43:15:100501:282

| № п/п | Наименование характеристики | Значение характеристики |
|-------|--|---|
| 1 | 2 | 3 |
| 1 | Вид объекта недвижимости | Здание |
| 2 | Ранее присвоенный государственный учетный номер здания, сооружения, объекта незавершенного строительства (кадастровый, инвентарный или условный номер) | — |
| 3 | Кадастровый номер земельного участка (земельных участков), в границах которого (которых) расположено здание, сооружение, объект незавершенного строительства | — |
| 4 | Номер кадастрового квартала (кадастровых кварталов), в пределах которого (которых) расположено здание, сооружение, объекта незавершенного строительства | 43:15:100501 |
| 5 | Адрес здания, сооружения, объекта незавершенного строительства | Российская Федерация, Кировская область, Лебяжский р-н, Редькино д, Новая ул, д 9 |
| | Местоположение здания, сооружения, объекта незавершенного строительства | — |
| | Дополнительные сведения о местоположении | — |
| 6 | Иные сведения | — |

| | | | | | | | | | | |
|--|--|---------------|---|------|---------------|-------------------------|------|---|--|---|
| 1. Сведения о характерных точках контура | | | | | | | | | | |
| вид объекта недвижимости (здание, сооружение, объект незавершенного строительства) | | | | | | | | | | |
| кадастровый номер (обозначение) 43:15:100501:182 | | | | | | | | | | |
| Зона № 2 | | | | | | | | | | |
| Номер контура | Номера характерных точек контура | Существующие | | | Уточненные | | | Метод определения координат | Средняя квадратическая погрешность определения координат характерной точки (Mt), м | Формулы, примененные для расчета средней квадратической погрешности определения координат характерной точки (Mt), м |
| | | координаты, м | | R, м | координаты, м | | R, м | | | |
| | | X | Y | | X | Y | | | | |
| 1 | 2 | 3 | 4 | 5 | 6 | 7 | 8 | 9 | 10 | 11 |
| — | н1109О | — | — | — | 452 436,78 | 2 187 110,20 | — | Метод спутниковых геодезических измерений (определений) | 0,10 | — |
| | н1110О | — | — | — | 452 431,79 | 2 187 120,36 | — | | | |
| | н1111О | — | — | — | 452 425,09 | 2 187 117,08 | — | | | |
| | н1108О | — | — | — | 452 430,08 | 2 187 106,92 | — | | | |
| | н1109О | — | — | — | 452 436,78 | 2 187 110,20 | — | | | |
| 2. Характеристики здания, сооружения, объекта незавершенного строительства с кадастровым номером (обозначением) 43:15:100501:182 | | | | | | | | | | |
| № п/п | Наименование характеристики | | | | | Значение характеристики | | | | |
| 1 | 2 | | | | | 3 | | | | |
| 1 | Вид объекта недвижимости | | | | | Здание | | | | |
| 2 | Ранее присвоенный государственный учетный номер здания, сооружения, объекта незавершенного строительства (кадастровый, инвентарный или условный номер) | | | | | — | | | | |

| | | |
|---|--|---|
| 1 | 2 | 3 |
| 3 | Кадастровый номер земельного участка (земельных участков), в границах которого (которых) расположено здание, сооружение, объект незавершенного строительства | 43:15:100501:87 |
| 4 | Номер кадастрового квартала (кадастровых кварталов), в пределах которого (которых) расположено здание, сооружение, объекта незавершенного строительства | 43:15:100501 |
| 5 | Адрес здания, сооружения, объекта незавершенного строительства | Российская Федерация, Кировская область, Лебяжский р-н, Редькино д, Новая ул, д 7 |
| | Местоположение здания, сооружения, объекта незавершенного строительства | — |
| | Дополнительные сведения о местоположении | — |
| 6 | Иные сведения | — |

1. Сведения о характерных точках контура

вид объекта недвижимости (здание, сооружение, объект незавершенного строительства)

кадастровый номер (обозначение) 43:15:100501:185

Зона № 2

| Номер контура | Номера характерных точек контура | Существующие | | | Уточненные | | | Метод определения координат | Средняя квадратическая погрешность определения координат характерной точки (Mt), м | Формулы, примененные для расчета средней квадратической погрешности определения координат характерной точки (Mt), м |
|---------------|----------------------------------|---------------|---|------|---------------|--------------|------|---|--|---|
| | | координаты, м | | R, м | координаты, м | | R, м | | | |
| | | X | Y | | X | Y | | | | |
| 1 | 2 | 3 | 4 | 5 | 6 | 7 | 8 | 9 | 10 | 11 |
| — | н1363О | — | — | — | 452 004,74 | 2 187 418,17 | — | Метод спутниковых геодезических измерений (определений) | 0,10 | — |
| | н1360О | — | — | — | 452 001,24 | 2 187 424,00 | — | | | |
| | н1361О | — | — | — | 451 995,41 | 2 187 420,50 | — | | | |

| 1 | 2 | 3 | 4 | 5 | 6 | 7 | 8 | 9 | 10 | 11 |
|---|--------|---|---|---|------------|--------------|---|---|------|----|
| — | н1362О | — | — | — | 451 998,91 | 2 187 414,67 | — | Метод спутниковых геодезических измерений (определений) | 0,10 | — |
| | н1363О | — | — | — | 452 004,74 | 2 187 418,17 | — | | | |

2. Характеристики здания, сооружения, объекта незавершенного строительства с кадастровым номером (обозначением) 43:15:100501:185

| № п/п | Наименование характеристики | Значение характеристики |
|-------|--|--|
| 1 | 2 | 3 |
| 1 | Вид объекта недвижимости | Здание |
| 2 | Ранее присвоенный государственный учетный номер здания, сооружения, объекта незавершенного строительства (кадастровый, инвентарный или условный номер) | — |
| 3 | Кадастровый номер земельного участка (земельных участков), в границах которого (которых) расположено здание, сооружение, объект незавершенного строительства | 43:15:100501:52 |
| 4 | Номер кадастрового квартала (кадастровых кварталов), в пределах которого (которых) расположено здание, сооружение, объекта незавершенного строительства | 43:15:100501 |
| 5 | Адрес здания, сооружения, объекта незавершенного строительства | Российская Федерация, Кировская область, Лебяжский р-н, Редькино д, Центральная ул, д 28 |
| | Местоположение здания, сооружения, объекта незавершенного строительства | — |
| | Дополнительные сведения о местоположении | — |
| 6 | Иные сведения | — |

| | | | | | | | | | | |
|--|--|---------------|---|------|---------------|-------------------------|------|---|--|---|
| 1. Сведения о характерных точках контура | | | | | | | | | | |
| вид объекта недвижимости (здание, сооружение, объект незавершенного строительства) | | | | | | | | | | |
| кадастровый номер (обозначение) 43:15:100501:184 | | | | | | | | | | |
| Зона № 2 | | | | | | | | | | |
| Номер контура | Номера характерных точек контура | Существующие | | | Уточненные | | | Метод определения координат | Средняя квадратическая погрешность определения координат характерной точки (Mt), м | Формулы, примененные для расчета средней квадратической погрешности определения координат характерной точки (Mt), м |
| | | координаты, м | | R, м | координаты, м | | R, м | | | |
| | | X | Y | | X | Y | | | | |
| 1 | 2 | 3 | 4 | 5 | 6 | 7 | 8 | 9 | 10 | 11 |
| — | н1359О | — | — | — | 452 032,66 | 2 187 435,89 | — | Метод спутниковых геодезических измерений (определений) | 0,10 | — |
| | н1356О | — | — | — | 452 029,73 | 2 187 440,90 | — | | | |
| | н1357О | — | — | — | 452 021,10 | 2 187 435,84 | — | | | |
| | н1358О | — | — | — | 452 024,03 | 2 187 430,84 | — | | | |
| | н1359О | — | — | — | 452 032,66 | 2 187 435,89 | — | | | |
| 2. Характеристики здания, сооружения, объекта незавершенного строительства с кадастровым номером (обозначением) 43:15:100501:184 | | | | | | | | | | |
| № п/п | Наименование характеристики | | | | | Значение характеристики | | | | |
| 1 | 2 | | | | | 3 | | | | |
| 1 | Вид объекта недвижимости | | | | | Здание | | | | |
| 2 | Ранее присвоенный государственный учетный номер здания, сооружения, объекта незавершенного строительства (кадастровый, инвентарный или условный номер) | | | | | — | | | | |

| | | |
|---|--|--|
| 1 | 2 | 3 |
| 3 | Кадастровый номер земельного участка (земельных участков), в границах которого (которых) расположено здание, сооружение, объект незавершенного строительства | 43:15:100501:51 |
| 4 | Номер кадастрового квартала (кадастровых кварталов), в пределах которого (которых) расположено здание, сооружение, объекта незавершенного строительства | 43:15:100501 |
| 5 | Адрес здания, сооружения, объекта незавершенного строительства | Российская Федерация, Кировская область, Лебяжский р-н, Редькино д, Центральная ул, д 26 |
| | Местоположение здания, сооружения, объекта незавершенного строительства | — |
| | Дополнительные сведения о местоположении | — |
| 6 | Иные сведения | — |

1. Сведения о характерных точках контура

вид объекта недвижимости (здание, сооружение, объект незавершенного строительства)

кадастровый номер (обозначение) 43:15:100501:193

Зона № 2

| Номер контура | Номера харак-терных точек контура | Существующие | | | Уточненные | | | Метод определения координат | Средняя квадратическая погрешность определения координат характерной точки (Mt), м | Формулы, примененные для расчета средней квадратической погрешности определения координат характерной точки (Mt), м |
|---------------|-----------------------------------|---------------|---|------|---------------|--------------|------|---|--|---|
| | | координаты, м | | R, м | координаты, м | | R, м | | | |
| | | X | Y | | X | Y | | | | |
| 1 | 2 | 3 | 4 | 5 | 6 | 7 | 8 | 9 | 10 | 11 |
| — | н1192О | — | — | — | 452 292,97 | 2 187 257,40 | — | Метод спутниковых геодезических измерений (определений) | 0,10 | — |
| | н1193О | — | — | — | 452 290,29 | 2 187 262,82 | — | | | |
| | н1194О | — | — | — | 452 277,65 | 2 187 256,57 | — | | | |

| 1 | 2 | 3 | 4 | 5 | 6 | 7 | 8 | 9 | 10 | 11 |
|---|--------|---|---|---|------------|--------------|---|---|------|----|
| — | н1195О | — | — | — | 452 280,33 | 2 187 251,15 | — | Метод спутниковых геодезических измерений (определений) | 0,10 | — |
| | н1192О | — | — | — | 452 292,97 | 2 187 257,40 | — | | | |

2. Характеристики здания, сооружения, объекта незавершенного строительства с кадастровым номером (обозначением) 43:15:100501:193

| № п/п | Наименование характеристики | Значение характеристики |
|-------|--|--|
| 1 | 2 | 3 |
| 1 | Вид объекта недвижимости | Здание |
| 2 | Ранее присвоенный государственный учетный номер здания, сооружения, объекта незавершенного строительства (кадастровый, инвентарный или условный номер) | — |
| 3 | Кадастровый номер земельного участка (земельных участков), в границах которого (которых) расположено здание, сооружение, объект незавершенного строительства | 43:15:100501:107, 43:15:100501:106 |
| 4 | Номер кадастрового квартала (кадастровых кварталов), в пределах которого (которых) расположено здание, сооружение, объекта незавершенного строительства | 43:15:100501 |
| 5 | Адрес здания, сооружения, объекта незавершенного строительства | Российская Федерация, Кировская область, Лебяжский р-н, Редькино д, Полевая ул, д 10 |
| | Местоположение здания, сооружения, объекта незавершенного строительства | — |
| | Дополнительные сведения о местоположении | — |
| 6 | Иные сведения | — |

| | | | | | | | | | | |
|--|--|---------------|---|------|---------------|-------------------------|------|---|--|---|
| 1. Сведения о характерных точках контура | | | | | | | | | | |
| вид объекта недвижимости (здание, сооружение, объект незавершенного строительства) | | | | | | | | | | |
| кадастровый номер (обозначение) 43:15:100501:195 | | | | | | | | | | |
| Зона № 2 | | | | | | | | | | |
| Номер контура | Номера характерных точек контура | Существующие | | | Уточненные | | | Метод определения координат | Средняя квадратическая погрешность определения координат характерной точки (Mt), м | Формулы, примененные для расчета средней квадратической погрешности определения координат характерной точки (Mt), м |
| | | координаты, м | | R, м | координаты, м | | R, м | | | |
| | | X | Y | | X | Y | | | | |
| 1 | 2 | 3 | 4 | 5 | 6 | 7 | 8 | 9 | 10 | 11 |
| — | н1202О | — | — | — | 452 185,75 | 2 187 252,20 | — | Метод спутниковых геодезических измерений (определений) | 0,10 | — |
| | н1203О | — | — | — | 452 182,93 | 2 187 257,83 | — | | | |
| | н1200О | — | — | — | 452 168,80 | 2 187 250,76 | — | | | |
| | н1201О | — | — | — | 452 171,62 | 2 187 245,12 | — | | | |
| | н1202О | — | — | — | 452 185,75 | 2 187 252,20 | — | | | |
| 2. Характеристики здания, сооружения, объекта незавершенного строительства с кадастровым номером (обозначением) 43:15:100501:195 | | | | | | | | | | |
| № п/п | Наименование характеристики | | | | | Значение характеристики | | | | |
| 1 | 2 | | | | | 3 | | | | |
| 1 | Вид объекта недвижимости | | | | | Здание | | | | |
| 2 | Ранее присвоенный государственный учетный номер здания, сооружения, объекта незавершенного строительства (кадастровый, инвентарный или условный номер) | | | | | — | | | | |

| | | |
|---|--|--|
| 1 | 2 | 3 |
| 3 | Кадастровый номер земельного участка (земельных участков), в границах которого (которых) расположено здание, сооружение, объект незавершенного строительства | 43:15:100501:100 |
| 4 | Номер кадастрового квартала (кадастровых кварталов), в пределах которого (которых) расположено здание, сооружение, объекта незавершенного строительства | 43:15:100501 |
| 5 | Адрес здания, сооружения, объекта незавершенного строительства | Российская Федерация, Кировская область, Лебяжский р-н, Редькино д, Полевая ул, д 13 |
| | Местоположение здания, сооружения, объекта незавершенного строительства | — |
| | Дополнительные сведения о местоположении | — |
| 6 | Иные сведения | — |

1. Сведения о характерных точках контура

вид объекта недвижимости (здание, сооружение, объект незавершенного строительства)

кадастровый номер (обозначение) 43:15:100501:197

Зона № 2

| Номер контура | Номера характерных точек контура | Существующие | | | Уточненные | | | Метод определения координат | Средняя квадратическая погрешность определения координат характерной точки (Mt), м | Формулы, примененные для расчета средней квадратической погрешности определения координат характерной точки (Mt), м |
|---------------|----------------------------------|---------------|---|------|---------------|--------------|------|---|--|---|
| | | координаты, м | | R, м | координаты, м | | R, м | | | |
| | | X | Y | | X | Y | | | | |
| 1 | 2 | 3 | 4 | 5 | 6 | 7 | 8 | 9 | 10 | 11 |
| — | н1205О | — | — | — | 452 330,82 | 2 187 275,62 | — | Метод спутниковых геодезических измерений (определений) | 0,10 | — |
| | н1206О | — | — | — | 452 327,51 | 2 187 282,24 | — | | | |
| | н1207О | — | — | — | 452 313,92 | 2 187 275,43 | — | | | |

| 1 | 2 | 3 | 4 | 5 | 6 | 7 | 8 | 9 | 10 | 11 |
|---|--------|---|---|---|------------|--------------|---|---|------|----|
| — | н1204О | — | — | — | 452 317,23 | 2 187 268,82 | — | Метод спутниковых геодезических измерений (определений) | 0,10 | — |
| | н1205О | — | — | — | 452 330,82 | 2 187 275,62 | — | | | |

2. Характеристики здания, сооружения, объекта незавершенного строительства с кадастровым номером (обозначением) 43:15:100501:197

| № п/п | Наименование характеристики | Значение характеристики |
|-------|--|---|
| 1 | 2 | 3 |
| 1 | Вид объекта недвижимости | Здание |
| 2 | Ранее присвоенный государственный учетный номер здания, сооружения, объекта незавершенного строительства (кадастровый, инвентарный или условный номер) | — |
| 3 | Кадастровый номер земельного участка (земельных участков), в границах которого (которых) расположено здание, сооружение, объект незавершенного строительства | 43:15:100501:109, 43:15:100501:108 |
| 4 | Номер кадастрового квартала (кадастровых кварталов), в пределах которого (которых) расположено здание, сооружение, объекта незавершенного строительства | 43:15:100501 |
| 5 | Адрес здания, сооружения, объекта незавершенного строительства | Российская Федерация, Кировская область, Лебяжский р-н, Редькино д, Полевая ул, д 8 |
| | Местоположение здания, сооружения, объекта незавершенного строительства | — |
| | Дополнительные сведения о местоположении | — |
| 6 | Иные сведения | — |

| | | | | | | | | | | |
|--|--|---------------|---|------|---------------|-------------------------|------|---|--|---|
| 1. Сведения о характерных точках контура | | | | | | | | | | |
| вид объекта недвижимости (здание, сооружение, объект незавершенного строительства) | | | | | | | | | | |
| кадастровый номер (обозначение) 43:15:100501:192 | | | | | | | | | | |
| Зона № 2 | | | | | | | | | | |
| Номер контура | Номера характерных точек контура | Существующие | | | Уточненные | | | Метод определения координат | Средняя квадратическая погрешность определения координат характерной точки (Mt), м | Формулы, примененные для расчета средней квадратической погрешности определения координат характерной точки (Mt), м |
| | | координаты, м | | R, м | координаты, м | | R, м | | | |
| | | X | Y | | X | Y | | | | |
| 1 | 2 | 3 | 4 | 5 | 6 | 7 | 8 | 9 | 10 | 11 |
| — | н1117О | — | — | — | 452 486,20 | 2 187 134,74 | — | Метод спутниковых геодезических измерений (определений) | 0,10 | — |
| | н1118О | — | — | — | 452 481,34 | 2 187 144,83 | — | | | |
| | н1119О | — | — | — | 452 474,63 | 2 187 141,60 | — | | | |
| | н1116О | — | — | — | 452 479,49 | 2 187 131,51 | — | | | |
| | н1117О | — | — | — | 452 486,20 | 2 187 134,74 | — | | | |
| 2. Характеристики здания, сооружения, объекта незавершенного строительства с кадастровым номером (обозначением) 43:15:100501:192 | | | | | | | | | | |
| № п/п | Наименование характеристики | | | | | Значение характеристики | | | | |
| 1 | 2 | | | | | 3 | | | | |
| 1 | Вид объекта недвижимости | | | | | Здание | | | | |
| 2 | Ранее присвоенный государственный учетный номер здания, сооружения, объекта незавершенного строительства (кадастровый, инвентарный или условный номер) | | | | | — | | | | |

| | | |
|---|--|---|
| 1 | 2 | 3 |
| 3 | Кадастровый номер земельного участка (земельных участков), в границах которого (которых) расположено здание, сооружение, объект незавершенного строительства | 43:15:100501:299 |
| 4 | Номер кадастрового квартала (кадастровых кварталов), в пределах которого (которых) расположено здание, сооружение, объекта незавершенного строительства | 43:15:100501 |
| 5 | Адрес здания, сооружения, объекта незавершенного строительства | Российская Федерация, Кировская область, Лебяжский р-н, Редькино д, Новая ул, д 3 |
| | Местоположение здания, сооружения, объекта незавершенного строительства | — |
| | Дополнительные сведения о местоположении | — |
| 6 | Иные сведения | — |

1. Сведения о характерных точках контура

вид объекта недвижимости (здание, сооружение, объект незавершенного строительства)

кадастровый номер (обозначение) 43:15:100501:200

Зона № 2

| Номер контура | Номера характерных точек контура | Существующие | | | Уточненные | | | Метод определения координат | Средняя квадратическая погрешность определения координат характерной точки (Mt), м | Формулы, примененные для расчета средней квадратической погрешности определения координат характерной точки (Mt), м |
|---------------|----------------------------------|---------------|---|------|---------------|--------------|------|---|--|---|
| | | координаты, м | | R, м | координаты, м | | R, м | | | |
| | | X | Y | | X | Y | | | | |
| 1 | 2 | 3 | 4 | 5 | 6 | 7 | 8 | 9 | 10 | 11 |
| — | н1351О | — | — | — | 452 066,26 | 2 187 459,90 | — | Метод спутниковых геодезических измерений (определений) | 0,10 | — |
| | н1348О | — | — | — | 452 063,37 | 2 187 464,58 | — | | | |
| | н1349О | — | — | — | 452 058,69 | 2 187 461,69 | — | | | |

| 1 | 2 | 3 | 4 | 5 | 6 | 7 | 8 | 9 | 10 | 11 |
|---|--------|---|---|---|------------|--------------|---|---|------|----|
| — | н1350О | — | — | — | 452 061,58 | 2 187 457,01 | — | Метод спутниковых геодезических измерений (определений) | 0,10 | — |
| | н1351О | — | — | — | 452 066,26 | 2 187 459,90 | — | | | |

2. Характеристики здания, сооружения, объекта незавершенного строительства с кадастровым номером (обозначением) 43:15:100501:200

| № п/п | Наименование характеристики | Значение характеристики |
|-------|--|--|
| 1 | 2 | 3 |
| 1 | Вид объекта недвижимости | Здание |
| 2 | Ранее присвоенный государственный учетный номер здания, сооружения, объекта незавершенного строительства (кадастровый, инвентарный или условный номер) | — |
| 3 | Кадастровый номер земельного участка (земельных участков), в границах которого (которых) расположено здание, сооружение, объект незавершенного строительства | 43:15:100501:132 |
| 4 | Номер кадастрового квартала (кадастровых кварталов), в пределах которого (которых) расположено здание, сооружение, объекта незавершенного строительства | 43:15:100501 |
| 5 | Адрес здания, сооружения, объекта незавершенного строительства | Российская Федерация, Кировская область, Лебяжский р-н, Редькино д, Центральная ул, д 22 |
| | Местоположение здания, сооружения, объекта незавершенного строительства | — |
| | Дополнительные сведения о местоположении | — |
| 6 | Иные сведения | — |

| | | | | | | | | | | |
|--|--|---------------|---|------|---------------|-------------------------|------|---|--|---|
| 1. Сведения о характерных точках контура | | | | | | | | | | |
| вид объекта недвижимости (здание, сооружение, объект незавершенного строительства) | | | | | | | | | | |
| кадастровый номер (обозначение) 43:15:100501:204 | | | | | | | | | | |
| Зона № 2 | | | | | | | | | | |
| Номер контура | Номера характерных точек контура | Существующие | | | Уточненные | | | Метод определения координат | Средняя квадратическая погрешность определения координат характерной точки (Mt), м | Формулы, примененные для расчета средней квадратической погрешности определения координат характерной точки (Mt), м |
| | | координаты, м | | R, м | координаты, м | | R, м | | | |
| | | X | Y | | X | Y | | | | |
| 1 | 2 | 3 | 4 | 5 | 6 | 7 | 8 | 9 | 10 | 11 |
| — | н1191О | — | — | — | 452 427,60 | 2 187 368,95 | — | Метод спутниковых геодезических измерений (определений) | 0,10 | — |
| | н1188О | — | — | — | 452 422,76 | 2 187 381,52 | — | | | |
| | н1189О | — | — | — | 452 416,51 | 2 187 379,12 | — | | | |
| | н1190О | — | — | — | 452 421,35 | 2 187 366,54 | — | | | |
| | н1191О | — | — | — | 452 427,60 | 2 187 368,95 | — | | | |
| 2. Характеристики здания, сооружения, объекта незавершенного строительства с кадастровым номером (обозначением) 43:15:100501:204 | | | | | | | | | | |
| № п/п | Наименование характеристики | | | | | Значение характеристики | | | | |
| 1 | 2 | | | | | 3 | | | | |
| 1 | Вид объекта недвижимости | | | | | Здание | | | | |
| 2 | Ранее присвоенный государственный учетный номер здания, сооружения, объекта незавершенного строительства (кадастровый, инвентарный или условный номер) | | | | | — | | | | |

| | | |
|---|--|---|
| 1 | 2 | 3 |
| 3 | Кадастровый номер земельного участка (земельных участков), в границах которого (которых) расположено здание, сооружение, объект незавершенного строительства | 43:15:100501:35 |
| 4 | Номер кадастрового квартала (кадастровых кварталов), в пределах которого (которых) расположено здание, сооружение, объекта незавершенного строительства | 43:15:100501 |
| 5 | Адрес здания, сооружения, объекта незавершенного строительства | Российская Федерация, Кировская область, Лебяжский р-н, Редькино д, Полевая ул, д 1 |
| | Местоположение здания, сооружения, объекта незавершенного строительства | — |
| | Дополнительные сведения о местоположении | — |
| 6 | Иные сведения | — |

1. Сведения о характерных точках контура

вид объекта недвижимости (здание, сооружение, объект незавершенного строительства)

кадастровый номер (обозначение) 43:15:100501:208

Зона № 2

| Номер контура | Номера характерных точек контура | Существующие | | | Уточненные | | | Метод определения координат | Средняя квадратическая погрешность определения координат характерной точки (Mt), м | Формулы, примененные для расчета средней квадратической погрешности определения координат характерной точки (Mt), м |
|---------------|----------------------------------|---------------|---|------|---------------|--------------|------|---|--|---|
| | | координаты, м | | R, м | координаты, м | | R, м | | | |
| | | X | Y | | X | Y | | | | |
| 1 | 2 | 3 | 4 | 5 | 6 | 7 | 8 | 9 | 10 | 11 |
| — | н1335О | — | — | — | 452 197,64 | 2 187 539,37 | — | Метод спутниковых геодезических измерений (определений) | 0,10 | — |
| | н1332О | — | — | — | 452 194,45 | 2 187 544,69 | — | | | |
| | н1333О | — | — | — | 452 189,05 | 2 187 541,45 | — | | | |

| 1 | 2 | 3 | 4 | 5 | 6 | 7 | 8 | 9 | 10 | 11 |
|---|--------|---|---|---|------------|--------------|---|---|------|----|
| — | н1334О | — | — | — | 452 192,24 | 2 187 536,13 | — | Метод спутниковых геодезических измерений (определений) | 0,10 | — |
| | н1335О | — | — | — | 452 197,64 | 2 187 539,37 | — | | | |

2. Характеристики здания, сооружения, объекта незавершенного строительства с кадастровым номером (обозначением) 43:15:100501:208

| № п/п | Наименование характеристики | Значение характеристики |
|-------|--|--|
| 1 | 2 | 3 |
| 1 | Вид объекта недвижимости | Здание |
| 2 | Ранее присвоенный государственный учетный номер здания, сооружения, объекта незавершенного строительства (кадастровый, инвентарный или условный номер) | — |
| 3 | Кадастровый номер земельного участка (земельных участков), в границах которого (которых) расположено здание, сооружение, объект незавершенного строительства | 43:15:100501:128 |
| 4 | Номер кадастрового квартала (кадастровых кварталов), в пределах которого (которых) расположено здание, сооружение, объекта незавершенного строительства | 43:15:100501 |
| 5 | Адрес здания, сооружения, объекта незавершенного строительства | Российская Федерация, Кировская область, Лебяжский р-н, Редькино д, Центральная ул, д 10 |
| | Местоположение здания, сооружения, объекта незавершенного строительства | — |
| | Дополнительные сведения о местоположении | — |
| 6 | Иные сведения | — |

| | | | | | | | | | | |
|--|--|---------------|---|------|---------------|-------------------------|------|---|--|---|
| 1. Сведения о характерных точках контура | | | | | | | | | | |
| вид объекта недвижимости (здание, сооружение, объект незавершенного строительства) | | | | | | | | | | |
| кадастровый номер (обозначение) 43:15:100501:212 | | | | | | | | | | |
| Зона № 2 | | | | | | | | | | |
| Номер контура | Номера характерных точек контура | Существующие | | | Уточненные | | | Метод определения координат | Средняя квадратическая погрешность определения координат характерной точки (Mt), м | Формулы, примененные для расчета средней квадратической погрешности определения координат характерной точки (Mt), м |
| | | координаты, м | | R, м | координаты, м | | R, м | | | |
| | | X | Y | | X | Y | | | | |
| 1 | 2 | 3 | 4 | 5 | 6 | 7 | 8 | 9 | 10 | 11 |
| — | н1403О | — | — | — | 451 667,33 | 2 187 239,20 | — | Метод спутниковых геодезических измерений (определений) | 0,10 | — |
| | н1400О | — | — | — | 451 665,93 | 2 187 245,14 | — | | | |
| | н1401О | — | — | — | 451 659,89 | 2 187 243,71 | — | | | |
| | н1402О | — | — | — | 451 661,30 | 2 187 237,78 | — | | | |
| | н1403О | — | — | — | 451 667,33 | 2 187 239,20 | — | | | |
| 2. Характеристики здания, сооружения, объекта незавершенного строительства с кадастровым номером (обозначением) 43:15:100501:212 | | | | | | | | | | |
| № п/п | Наименование характеристики | | | | | Значение характеристики | | | | |
| 1 | 2 | | | | | 3 | | | | |
| 1 | Вид объекта недвижимости | | | | | Здание | | | | |
| 2 | Ранее присвоенный государственный учетный номер здания, сооружения, объекта незавершенного строительства (кадастровый, инвентарный или условный номер) | | | | | — | | | | |

| | | |
|---|--|--|
| 1 | 2 | 3 |
| 3 | Кадастровый номер земельного участка (земельных участков), в границах которого (которых) расположено здание, сооружение, объект незавершенного строительства | 43:15:100501:149 |
| 4 | Номер кадастрового квартала (кадастровых кварталов), в пределах которого (которых) расположено здание, сооружение, объекта незавершенного строительства | 43:15:100501 |
| 5 | Адрес здания, сооружения, объекта незавершенного строительства | Российская Федерация, Кировская область, Лебяжский р-н, Редькино д, Центральная ул, д 42 |
| | Местоположение здания, сооружения, объекта незавершенного строительства | — |
| | Дополнительные сведения о местоположении | — |
| 6 | Иные сведения | — |

1. Сведения о характерных точках контура

вид объекта недвижимости (здание, сооружение, объект незавершенного строительства)

кадастровый номер (обозначение) 43:15:100501:227

Зона № 2

| Номер контура | Номера характерных точек контура | Существующие | | | Уточненные | | | Метод определения координат | Средняя квадратическая погрешность определения координат характерной точки (Mt), м | Формулы, примененные для расчета средней квадратической погрешности определения координат характерной точки (Mt), м |
|---------------|----------------------------------|---------------|---|------|---------------|--------------|------|---|--|---|
| | | координаты, м | | R, м | координаты, м | | R, м | | | |
| | | X | Y | | X | Y | | | | |
| 1 | 2 | 3 | 4 | 5 | 6 | 7 | 8 | 9 | 10 | 11 |
| — | н1331О | — | — | — | 452 264,89 | 2 187 579,85 | — | Метод спутниковых геодезических измерений (определений) | 0,10 | — |
| | н1328О | — | — | — | 452 261,95 | 2 187 584,50 | — | | | |
| | н1329О | — | — | — | 452 257,30 | 2 187 581,56 | — | | | |

| 1 | 2 | 3 | 4 | 5 | 6 | 7 | 8 | 9 | 10 | 11 |
|---|--------|---|---|---|------------|--------------|---|---|------|----|
| — | н1330О | — | — | — | 452 260,24 | 2 187 576,91 | — | Метод спутниковых геодезических измерений (определений) | 0,10 | — |
| | н1331О | — | — | — | 452 264,89 | 2 187 579,85 | — | | | |

2. Характеристики здания, сооружения, объекта незавершенного строительства с кадастровым номером (обозначением) 43:15:100501:227

| № п/п | Наименование характеристики | Значение характеристики |
|-------|--|---|
| 1 | 2 | 3 |
| 1 | Вид объекта недвижимости | Здание |
| 2 | Ранее присвоенный государственный учетный номер здания, сооружения, объекта незавершенного строительства (кадастровый, инвентарный или условный номер) | — |
| 3 | Кадастровый номер земельного участка (земельных участков), в границах которого (которых) расположено здание, сооружение, объект незавершенного строительства | 43:15:100501:125 |
| 4 | Номер кадастрового квартала (кадастровых кварталов), в пределах которого (которых) расположено здание, сооружение, объекта незавершенного строительства | 43:15:100501 |
| 5 | Адрес здания, сооружения, объекта незавершенного строительства | Российская Федерация, Кировская область, Лебяжский р-н, Редькино д, Центральная ул, д 6 |
| | Местоположение здания, сооружения, объекта незавершенного строительства | — |
| | Дополнительные сведения о местоположении | — |
| 6 | Иные сведения | — |

| | | | | | | | | | | |
|--|--|---------------|---|------|---------------|-------------------------|------|---|--|---|
| 1. Сведения о характерных точках контура | | | | | | | | | | |
| вид объекта недвижимости (здание, сооружение, объект незавершенного строительства) | | | | | | | | | | |
| кадастровый номер (обозначение) 43:15:100501:251 | | | | | | | | | | |
| Зона № 2 | | | | | | | | | | |
| Номер контура | Номера характерных точек контура | Существующие | | | Уточненные | | | Метод определения координат | Средняя квадратическая погрешность определения координат характерной точки (Mt), м | Формулы, примененные для расчета средней квадратической погрешности определения координат характерной точки (Mt), м |
| | | координаты, м | | R, м | координаты, м | | R, м | | | |
| | | X | Y | | X | Y | | | | |
| 1 | 2 | 3 | 4 | 5 | 6 | 7 | 8 | 9 | 10 | 11 |
| — | н1407О | — | — | — | 451 565,59 | 2 187 175,69 | — | Метод спутниковых геодезических измерений (определений) | 0,10 | — |
| | н1404О | — | — | — | 451 563,58 | 2 187 181,56 | — | | | |
| | н1405О | — | — | — | 451 549,01 | 2 187 176,55 | — | | | |
| | н1406О | — | — | — | 451 551,03 | 2 187 170,69 | — | | | |
| | н1407О | — | — | — | 451 565,59 | 2 187 175,69 | — | | | |
| 2. Характеристики здания, сооружения, объекта незавершенного строительства с кадастровым номером (обозначением) 43:15:100501:251 | | | | | | | | | | |
| № п/п | Наименование характеристики | | | | | Значение характеристики | | | | |
| 1 | 2 | | | | | 3 | | | | |
| 1 | Вид объекта недвижимости | | | | | Здание | | | | |
| 2 | Ранее присвоенный государственный учетный номер здания, сооружения, объекта незавершенного строительства (кадастровый, инвентарный или условный номер) | | | | | — | | | | |

| | | |
|---|--|--|
| 1 | 2 | 3 |
| 3 | Кадастровый номер земельного участка (земельных участков), в границах которого (которых) расположено здание, сооружение, объект незавершенного строительства | 43:15:100501:153, 43:15:100501:154 |
| 4 | Номер кадастрового квартала (кадастровых кварталов), в пределах которого (которых) расположено здание, сооружение, объекта незавершенного строительства | 43:15:100501 |
| 5 | Адрес здания, сооружения, объекта незавершенного строительства | Российская Федерация, Кировская область, Лебяжский р-н, Редькино д, Центральная ул, д 46 |
| | Местоположение здания, сооружения, объекта незавершенного строительства | — |
| | Дополнительные сведения о местоположении | — |
| 6 | Иные сведения | — |

1. Сведения о характерных точках контура

вид объекта недвижимости (здание, сооружение, объект незавершенного строительства)

кадастровый номер (обозначение) 43:15:100501:265

Зона № 2

| Номер контура | Номера характерных точек контура | Существующие | | | Уточненные | | | Метод определения координат | Средняя квадратическая погрешность определения координат характерной точки (Mt), м | Формулы, примененные для расчета средней квадратической погрешности определения координат характерной точки (Mt), м |
|---------------|----------------------------------|---------------|---|------|---------------|--------------|------|---|--|---|
| | | координаты, м | | R, м | координаты, м | | R, м | | | |
| | | X | Y | | X | Y | | | | |
| 1 | 2 | 3 | 4 | 5 | 6 | 7 | 8 | 9 | 10 | 11 |
| — | н1127О | — | — | — | 452 427,57 | 2 187 066,72 | — | Метод спутниковых геодезических измерений (определений) | 0,10 | — |
| | н1124О | — | — | — | 452 422,44 | 2 187 076,71 | — | | | |
| | н1125О | — | — | — | 452 415,40 | 2 187 073,09 | — | | | |

| 1 | 2 | 3 | 4 | 5 | 6 | 7 | 8 | 9 | 10 | 11 |
|---|--------|---|---|---|------------|--------------|---|---|------|----|
| — | н1126О | — | — | — | 452 420,53 | 2 187 063,10 | — | Метод спутниковых геодезических измерений (определений) | 0,10 | — |
| | н1127О | — | — | — | 452 427,57 | 2 187 066,72 | — | | | |

2. Характеристики здания, сооружения, объекта незавершенного строительства с кадастровым номером (обозначением) 43:15:100501:265

| № п/п | Наименование характеристики | Значение характеристики |
|-------|--|--|
| 1 | 2 | 3 |
| 1 | Вид объекта недвижимости | Здание |
| 2 | Ранее присвоенный государственный учетный номер здания, сооружения, объекта незавершенного строительства (кадастровый, инвентарный или условный номер) | — |
| 3 | Кадастровый номер земельного участка (земельных участков), в границах которого (которых) расположено здание, сооружение, объект незавершенного строительства | 43:15:100501:169 |
| 4 | Номер кадастрового квартала (кадастровых кварталов), в пределах которого (которых) расположено здание, сооружение, объекта незавершенного строительства | 43:15:100501 |
| 5 | Адрес здания, сооружения, объекта незавершенного строительства | Российская Федерация, Кировская область, Лебяжский р-н, Редькино д, Новая ул, д 10 |
| | Местоположение здания, сооружения, объекта незавершенного строительства | — |
| | Дополнительные сведения о местоположении | — |
| 6 | Иные сведения | — |

| 1. Сведения о характерных точках контура | | | | | | | | | | |
|--|--|---------------|---|------|---------------|-------------------------|------|---|--|---|
| вид объекта недвижимости (здание, сооружение, объект незавершенного строительства) | | | | | | | | | | |
| кадастровый номер (обозначение) 43:15:100501:267 | | | | | | | | | | |
| Зона № | | 2 | | | | | | | | |
| Номер контура | Номера характерных точек контура | Существующие | | | Уточненные | | | Метод определения координат | Средняя квадратическая погрешность определения координат характерной точки (Mt), м | Формулы, примененные для расчета средней квадратической погрешности определения координат характерной точки (Mt), м |
| | | координаты, м | | R, м | координаты, м | | R, м | | | |
| | | X | Y | | X | Y | | | | |
| 1 | 2 | 3 | 4 | 5 | 6 | 7 | 8 | 9 | 10 | 11 |
| — | н1250О | — | — | — | 452 188,18 | 2 187 380,82 | — | Метод спутниковых геодезических измерений (определений) | 0,10 | — |
| | н1251О | — | — | — | 452 183,50 | 2 187 390,15 | — | | | |
| | н1248О | — | — | — | 452 177,69 | 2 187 387,24 | — | | | |
| | н1249О | — | — | — | 452 182,37 | 2 187 377,91 | — | | | |
| | н1250О | — | — | — | 452 188,18 | 2 187 380,82 | — | | | |
| 2. Характеристики здания, сооружения, объекта незавершенного строительства с кадастровым номером (обозначением) 43:15:100501:267 | | | | | | | | | | |
| № п/п | Наименование характеристики | | | | | Значение характеристики | | | | |
| 1 | 2 | | | | | 3 | | | | |
| 1 | Вид объекта недвижимости | | | | | Здание | | | | |
| 2 | Ранее присвоенный государственный учетный номер здания, сооружения, объекта незавершенного строительства (кадастровый, инвентарный или условный номер) | | | | | — | | | | |

| | | |
|---|--|--|
| 1 | 2 | 3 |
| 3 | Кадастровый номер земельного участка (земельных участков), в границах которого (которых) расположено здание, сооружение, объект незавершенного строительства | 43:15:100501:98 |
| 4 | Номер кадастрового квартала (кадастровых кварталов), в пределах которого (которых) расположено здание, сооружение, объекта незавершенного строительства | 43:15:100501 |
| 5 | Адрес здания, сооружения, объекта незавершенного строительства | Российская Федерация, Кировская область, Лебяжский р-н, Редькино д, Космонавтов ул, д 14 |
| | Местоположение здания, сооружения, объекта незавершенного строительства | — |
| | Дополнительные сведения о местоположении | — |
| 6 | Иные сведения | — |

1. Сведения о характерных точках контура

вид объекта недвижимости (здание, сооружение, объект незавершенного строительства)

кадастровый номер (обозначение) 43:15:100501:266

Зона № 2

| Номер контура | Номера характерных точек контура | Существующие | | | Уточненные | | | Метод определения координат | Средняя квадратическая погрешность определения координат характерной точки (Mt), м | Формулы, примененные для расчета средней квадратической погрешности определения координат характерной точки (Mt), м |
|---------------|----------------------------------|---------------|---|------|---------------|--------------|------|---|--|---|
| | | координаты, м | | R, м | координаты, м | | R, м | | | |
| | | X | Y | | X | Y | | | | |
| 1 | 2 | 3 | 4 | 5 | 6 | 7 | 8 | 9 | 10 | 11 |
| — | н1130О | — | — | — | 452 331,25 | 2 187 017,19 | — | Метод спутниковых геодезических измерений (определений) | 0,10 | — |
| | н1131О | — | — | — | 452 325,97 | 2 187 027,18 | — | | | |
| | н1128О | — | — | — | 452 319,07 | 2 187 023,53 | — | | | |

| 1 | 2 | 3 | 4 | 5 | 6 | 7 | 8 | 9 | 10 | 11 |
|---|--------|---|---|---|------------|--------------|---|---|------|----|
| — | н1129О | — | — | — | 452 324,36 | 2 187 013,55 | — | Метод спутниковых геодезических измерений (определений) | 0,10 | — |
| | н1130О | — | — | — | 452 331,25 | 2 187 017,19 | — | | | |

2. Характеристики здания, сооружения, объекта незавершенного строительства с кадастровым номером (обозначением) 43:15:100501:266

| № п/п | Наименование характеристики | Значение характеристики |
|-------|--|--|
| 1 | 2 | 3 |
| 1 | Вид объекта недвижимости | Здание |
| 2 | Ранее присвоенный государственный учетный номер здания, сооружения, объекта незавершенного строительства (кадастровый, инвентарный или условный номер) | — |
| 3 | Кадастровый номер земельного участка (земельных участков), в границах которого (которых) расположено здание, сооружение, объект незавершенного строительства | 43:15:100501:166 |
| 4 | Номер кадастрового квартала (кадастровых кварталов), в пределах которого (которых) расположено здание, сооружение, объекта незавершенного строительства | 43:15:100501 |
| 5 | Адрес здания, сооружения, объекта незавершенного строительства | Российская Федерация, Кировская область, Лебяжский р-н, Редькино д, Новая ул, д 16 |
| | Местоположение здания, сооружения, объекта незавершенного строительства | — |
| | Дополнительные сведения о местоположении | — |
| 6 | Иные сведения | — |

| | | | | | | | | | | |
|--|--|---------------|---|------|---------------|-------------------------|------|---|--|---|
| 1. Сведения о характерных точках контура | | | | | | | | | | |
| вид объекта недвижимости (здание, сооружение, объект незавершенного строительства) | | | | | | | | | | |
| кадастровый номер (обозначение) 43:15:100501:283 | | | | | | | | | | |
| Зона № 2 | | | | | | | | | | |
| Номер контура | Номера характерных точек контура | Существующие | | | Уточненные | | | Метод определения координат | Средняя квадратическая погрешность определения координат характерной точки (Mt), м | Формулы, примененные для расчета средней квадратической погрешности определения координат характерной точки (Mt), м |
| | | координаты, м | | R, м | координаты, м | | R, м | | | |
| | | X | Y | | X | Y | | | | |
| 1 | 2 | 3 | 4 | 5 | 6 | 7 | 8 | 9 | 10 | 11 |
| — | н1139О | — | — | — | 452 525,88 | 2 187 115,87 | — | Метод спутниковых геодезических измерений (определений) | 0,10 | — |
| | н1136О | — | — | — | 452 520,80 | 2 187 126,07 | — | | | |
| | н1137О | — | — | — | 452 513,73 | 2 187 122,55 | — | | | |
| | н1138О | — | — | — | 452 518,81 | 2 187 112,35 | — | | | |
| | н1139О | — | — | — | 452 525,88 | 2 187 115,87 | — | | | |
| 2. Характеристики здания, сооружения, объекта незавершенного строительства с кадастровым номером (обозначением) 43:15:100501:283 | | | | | | | | | | |
| № п/п | Наименование характеристики | | | | | Значение характеристики | | | | |
| 1 | 2 | | | | | 3 | | | | |
| 1 | Вид объекта недвижимости | | | | | Здание | | | | |
| 2 | Ранее присвоенный государственный учетный номер здания, сооружения, объекта незавершенного строительства (кадастровый, инвентарный или условный номер) | | | | | — | | | | |

| | | |
|---|--|---|
| 1 | 2 | 3 |
| 3 | Кадастровый номер земельного участка (земельных участков), в границах которого (которых) расположено здание, сооружение, объект незавершенного строительства | 43:15:100501:254 |
| 4 | Номер кадастрового квартала (кадастровых кварталов), в пределах которого (которых) расположено здание, сооружение, объекта незавершенного строительства | 43:15:100501 |
| 5 | Адрес здания, сооружения, объекта незавершенного строительства | Российская Федерация, Кировская область, Лебяжский р-н, Редькино д, Новая ул, д 2 |
| | Местоположение здания, сооружения, объекта незавершенного строительства | — |
| | Дополнительные сведения о местоположении | — |
| 6 | Иные сведения | — |

1. Сведения о характерных точках контура

вид объекта недвижимости (здание, сооружение, объект незавершенного строительства)

кадастровый номер (обозначение) 43:15:100501:289

Зона № 2

| Номер контура | Номера характерных точек контура | Существующие | | | Уточненные | | | Метод определения координат | Средняя квадратическая погрешность определения координат характерной точки (Mt), м | Формулы, примененные для расчета средней квадратической погрешности определения координат характерной точки (Mt), м |
|---------------|----------------------------------|---------------|---|------|---------------|--------------|------|---|--|---|
| | | координаты, м | | R, м | координаты, м | | R, м | | | |
| | | X | Y | | X | Y | | | | |
| 1 | 2 | 3 | 4 | 5 | 6 | 7 | 8 | 9 | 10 | 11 |
| — | н1141О | — | — | — | 452 461,32 | 2 187 122,48 | — | Метод спутниковых геодезических измерений (определений) | 0,10 | — |
| | н1142О | — | — | — | 452 456,59 | 2 187 132,08 | — | | | |
| | н1143О | — | — | — | 452 450,03 | 2 187 128,84 | — | | | |

| 1 | 2 | 3 | 4 | 5 | 6 | 7 | 8 | 9 | 10 | 11 |
|---|--------|---|---|---|------------|--------------|---|---|------|----|
| — | н1140О | — | — | — | 452 454,76 | 2 187 119,25 | — | Метод спутниковых геодезических измерений (определений) | 0,10 | — |
| | н1141О | — | — | — | 452 461,32 | 2 187 122,48 | — | | | |

2. Характеристики здания, сооружения, объекта незавершенного строительства с кадастровым номером (обозначением) 43:15:100501:289

| № п/п | Наименование характеристики | Значение характеристики |
|-------|--|---|
| 1 | 2 | 3 |
| 1 | Вид объекта недвижимости | Здание |
| 2 | Ранее присвоенный государственный учетный номер здания, сооружения, объекта незавершенного строительства (кадастровый, инвентарный или условный номер) | — |
| 3 | Кадастровый номер земельного участка (земельных участков), в границах которого (которых) расположено здание, сооружение, объект незавершенного строительства | 43:15:100501:181 |
| 4 | Номер кадастрового квартала (кадастровых кварталов), в пределах которого (которых) расположено здание, сооружение, объекта незавершенного строительства | 43:15:100501 |
| 5 | Адрес здания, сооружения, объекта незавершенного строительства | Российская Федерация, Кировская область, Лебяжский р-н, Редькино д, Новая ул, д 5 |
| | Местоположение здания, сооружения, объекта незавершенного строительства | — |
| | Дополнительные сведения о местоположении | — |
| 6 | Иные сведения | — |

| | | | | | | | | | | |
|--|--|---------------|---|------|---------------|-------------------------|------|---|--|---|
| 1. Сведения о характерных точках контура | | | | | | | | | | |
| вид объекта недвижимости (здание, сооружение, объект незавершенного строительства) | | | | | | | | | | |
| кадастровый номер (обозначение) 43:15:100501:194 | | | | | | | | | | |
| Зона № 2 | | | | | | | | | | |
| Номер контура | Номера характерных точек контура | Существующие | | | Уточненные | | | Метод определения координат | Средняя квадратическая погрешность определения координат характерной точки (Mt), м | Формулы, примененные для расчета средней квадратической погрешности определения координат характерной точки (Mt), м |
| | | координаты, м | | R, м | координаты, м | | R, м | | | |
| | | X | Y | | X | Y | | | | |
| 1 | 2 | 3 | 4 | 5 | 6 | 7 | 8 | 9 | 10 | 11 |
| — | н1199О | — | — | — | 452 370,10 | 2 187 294,61 | — | Метод спутниковых геодезических измерений (определений) | 0,10 | — |
| | н1196О | — | — | — | 452 366,75 | 2 187 301,38 | — | | | |
| | н1197О | — | — | — | 452 353,49 | 2 187 294,81 | — | | | |
| | н1198О | — | — | — | 452 356,84 | 2 187 288,04 | — | | | |
| | н1199О | — | — | — | 452 370,10 | 2 187 294,61 | — | | | |
| 2. Характеристики здания, сооружения, объекта незавершенного строительства с кадастровым номером (обозначением) 43:15:100501:194 | | | | | | | | | | |
| № п/п | Наименование характеристики | | | | | Значение характеристики | | | | |
| 1 | 2 | | | | | 3 | | | | |
| 1 | Вид объекта недвижимости | | | | | Здание | | | | |
| 2 | Ранее присвоенный государственный учетный номер здания, сооружения, объекта незавершенного строительства (кадастровый, инвентарный или условный номер) | | | | | — | | | | |

| | | |
|---|--|---|
| 1 | 2 | 3 |
| 3 | Кадастровый номер земельного участка (земельных участков), в границах которого (которых) расположено здание, сооружение, объект незавершенного строительства | 43:15:100501:110, 43:15:100501:111 |
| 4 | Номер кадастрового квартала (кадастровых кварталов), в пределах которого (которых) расположено здание, сооружение, объекта незавершенного строительства | 43:15:100501 |
| 5 | Адрес здания, сооружения, объекта незавершенного строительства | Российская Федерация, Кировская область, Лебяжский р-н, Редькино д, Полевая ул, д 6 |
| | Местоположение здания, сооружения, объекта незавершенного строительства | — |
| | Дополнительные сведения о местоположении | — |
| 6 | Иные сведения | — |

1. Сведения о характерных точках контура

вид объекта недвижимости (здание, сооружение, объект незавершенного строительства)

кадастровый номер (обозначение) 43:15:100501:209

Зона № 2

| Номер контура | Номера характерных точек контура | Существующие | | | Уточненные | | | Метод определения координат | Средняя квадратическая погрешность определения координат характерной точки (Mt), м | Формулы, примененные для расчета средней квадратической погрешности определения координат характерной точки (Mt), м |
|---------------|----------------------------------|---------------|---|------|---------------|--------------|------|---|--|---|
| | | координаты, м | | R, м | координаты, м | | R, м | | | |
| | | X | Y | | X | Y | | | | |
| 1 | 2 | 3 | 4 | 5 | 6 | 7 | 8 | 9 | 10 | 11 |
| — | н1396О | — | — | — | 451 764,41 | 2 187 264,35 | — | Метод спутниковых геодезических измерений (определений) | 0,10 | — |
| | н1397О | — | — | — | 451 762,90 | 2 187 270,24 | — | | | |
| | н1398О | — | — | — | 451 756,89 | 2 187 268,70 | — | | | |

| 1 | 2 | 3 | 4 | 5 | 6 | 7 | 8 | 9 | 10 | 11 |
|---|--------|---|---|---|------------|--------------|---|---|------|----|
| — | н1399О | — | — | — | 451 758,40 | 2 187 262,81 | — | Метод спутниковых геодезических измерений (определений) | 0,10 | — |
| | н1396О | — | — | — | 451 764,41 | 2 187 264,35 | — | | | |

2. Характеристики здания, сооружения, объекта незавершенного строительства с кадастровым номером (обозначением) 43:15:100501:209

| № п/п | Наименование характеристики | Значение характеристики |
|-------|--|--|
| 1 | 2 | 3 |
| 1 | Вид объекта недвижимости | Здание |
| 2 | Ранее присвоенный государственный учетный номер здания, сооружения, объекта незавершенного строительства (кадастровый, инвентарный или условный номер) | — |
| 3 | Кадастровый номер земельного участка (земельных участков), в границах которого (которых) расположено здание, сооружение, объект незавершенного строительства | 43:15:100501:64 |
| 4 | Номер кадастрового квартала (кадастровых кварталов), в пределах которого (которых) расположено здание, сооружение, объекта незавершенного строительства | 43:15:100501 |
| 5 | Адрес здания, сооружения, объекта незавершенного строительства | Российская Федерация, Кировская область, Лебяжский р-н, Редькино д, Центральная ул, д 38 |
| | Местоположение здания, сооружения, объекта незавершенного строительства | — |
| | Дополнительные сведения о местоположении | — |
| 6 | Иные сведения | — |

| | | | | | | | | | | |
|--|--|---------------|---|------|---------------|-------------------------|------|---|--|---|
| 1. Сведения о характерных точках контура | | | | | | | | | | |
| вид объекта недвижимости (здание, сооружение, объект незавершенного строительства) | | | | | | | | | | |
| кадастровый номер (обозначение) 43:15:100501:250 | | | | | | | | | | |
| Зона № 2 | | | | | | | | | | |
| Номер контура | Номера характерных точек контура | Существующие | | | Уточненные | | | Метод определения координат | Средняя квадратическая погрешность определения координат характерной точки (Mt), м | Формулы, примененные для расчета средней квадратической погрешности определения координат характерной точки (Mt), м |
| | | координаты, м | | R, м | координаты, м | | R, м | | | |
| | | X | Y | | X | Y | | | | |
| 1 | 2 | 3 | 4 | 5 | 6 | 7 | 8 | 9 | 10 | 11 |
| — | н1344О | — | — | — | 452 088,18 | 2 187 471,03 | — | Метод спутниковых геодезических измерений (определений) | 0,10 | — |
| | н1345О | — | — | — | 452 085,34 | 2 187 476,14 | — | | | |
| | н1346О | — | — | — | 452 080,13 | 2 187 473,25 | — | | | |
| | н1347О | — | — | — | 452 082,98 | 2 187 468,14 | — | | | |
| | н1344О | — | — | — | 452 088,18 | 2 187 471,03 | — | | | |
| 2. Характеристики здания, сооружения, объекта незавершенного строительства с кадастровым номером (обозначением) 43:15:100501:250 | | | | | | | | | | |
| № п/п | Наименование характеристики | | | | | Значение характеристики | | | | |
| 1 | 2 | | | | | 3 | | | | |
| 1 | Вид объекта недвижимости | | | | | Здание | | | | |
| 2 | Ранее присвоенный государственный учетный номер здания, сооружения, объекта незавершенного строительства (кадастровый, инвентарный или условный номер) | | | | | — | | | | |

| | | |
|---|--|--|
| 1 | 2 | 3 |
| 3 | Кадастровый номер земельного участка (земельных участков), в границах которого (которых) расположено здание, сооружение, объект незавершенного строительства | 43:15:100501:131 |
| 4 | Номер кадастрового квартала (кадастровых кварталов), в пределах которого (которых) расположено здание, сооружение, объекта незавершенного строительства | 43:15:100501 |
| 5 | Адрес здания, сооружения, объекта незавершенного строительства | Российская Федерация, Кировская область, Лебяжский р-н, Редькино д, Центральная ул, д 20 |
| | Местоположение здания, сооружения, объекта незавершенного строительства | — |
| | Дополнительные сведения о местоположении | — |
| 6 | Иные сведения | — |

1. Сведения о характерных точках контура

вид объекта недвижимости (здание, сооружение, объект незавершенного строительства)

кадастровый номер (обозначение) 43:15:100501:187

Зона № 2

| Номер контура | Номера характерных точек контура | Существующие | | | Уточненные | | | Метод определения координат | Средняя квадратическая погрешность определения координат характерной точки (Mt), м | Формулы, примененные для расчета средней квадратической погрешности определения координат характерной точки (Mt), м |
|---------------|----------------------------------|---------------|---|------|---------------|--------------|------|---|--|---|
| | | координаты, м | | R, м | координаты, м | | R, м | | | |
| | | X | Y | | X | Y | | | | |
| 1 | 2 | 3 | 4 | 5 | 6 | 7 | 8 | 9 | 10 | 11 |
| — | н1246О | — | — | — | 452 097,64 | 2 187 329,78 | — | Метод спутниковых геодезических измерений (определений) | 0,10 | — |
| | н1247О | — | — | — | 452 092,50 | 2 187 338,83 | — | | | |
| | н1244О | — | — | — | 452 086,68 | 2 187 335,52 | — | | | |

| 1 | 2 | 3 | 4 | 5 | 6 | 7 | 8 | 9 | 10 | 11 |
|---|--------|---|---|---|------------|--------------|---|---|------|----|
| — | н1245О | — | — | — | 452 091,81 | 2 187 326,47 | — | Метод спутниковых геодезических измерений (определений) | 0,10 | — |
| | н1246О | — | — | — | 452 097,64 | 2 187 329,78 | — | | | |

2. Характеристики здания, сооружения, объекта незавершенного строительства с кадастровым номером (обозначением) 43:15:100501:187

| № п/п | Наименование характеристики | Значение характеристики |
|-------|--|--|
| 1 | 2 | 3 |
| 1 | Вид объекта недвижимости | Здание |
| 2 | Ранее присвоенный государственный учетный номер здания, сооружения, объекта незавершенного строительства (кадастровый, инвентарный или условный номер) | — |
| 3 | Кадастровый номер земельного участка (земельных участков), в границах которого (которых) расположено здание, сооружение, объект незавершенного строительства | 43:15:100501:101 |
| 4 | Номер кадастрового квартала (кадастровых кварталов), в пределах которого (которых) расположено здание, сооружение, объекта незавершенного строительства | 43:15:100501 |
| 5 | Адрес здания, сооружения, объекта незавершенного строительства | Российская Федерация, Кировская область, Лебяжский р-н, Редькино д, Космонавтов ул, д 20 |
| | Местоположение здания, сооружения, объекта незавершенного строительства | — |
| | Дополнительные сведения о местоположении | — |
| 6 | Иные сведения | — |

| | | | | | | | | | | |
|--|--|---------------|---|------|---------------|-------------------------|------|---|--|---|
| 1. Сведения о характерных точках контура | | | | | | | | | | |
| вид объекта недвижимости (здание, сооружение, объект незавершенного строительства) | | | | | | | | | | |
| кадастровый номер (обозначение) 43:15:100501:199 | | | | | | | | | | |
| Зона № 2 | | | | | | | | | | |
| Номер контура | Номера характерных точек контура | Существующие | | | Уточненные | | | Метод определения координат | Средняя квадратическая погрешность определения координат характерной точки (Mt), м | Формулы, примененные для расчета средней квадратической погрешности определения координат характерной точки (Mt), м |
| | | координаты, м | | R, м | координаты, м | | R, м | | | |
| | | X | Y | | X | Y | | | | |
| 1 | 2 | 3 | 4 | 5 | 6 | 7 | 8 | 9 | 10 | 11 |
| — | н1339О | — | — | — | 452 138,70 | 2 187 499,19 | — | Метод спутниковых геодезических измерений (определений) | 0,10 | — |
| | н1336О | — | — | — | 452 135,52 | 2 187 504,51 | — | | | |
| | н1337О | — | — | — | 452 130,28 | 2 187 501,39 | — | | | |
| | н1338О | — | — | — | 452 133,46 | 2 187 496,06 | — | | | |
| | н1339О | — | — | — | 452 138,70 | 2 187 499,19 | — | | | |
| 2. Характеристики здания, сооружения, объекта незавершенного строительства с кадастровым номером (обозначением) 43:15:100501:199 | | | | | | | | | | |
| № п/п | Наименование характеристики | | | | | Значение характеристики | | | | |
| 1 | 2 | | | | | 3 | | | | |
| 1 | Вид объекта недвижимости | | | | | Здание | | | | |
| 2 | Ранее присвоенный государственный учетный номер здания, сооружения, объекта незавершенного строительства (кадастровый, инвентарный или условный номер) | | | | | — | | | | |

| | | |
|---|--|--|
| 1 | 2 | 3 |
| 3 | Кадастровый номер земельного участка (земельных участков), в границах которого (которых) расположено здание, сооружение, объект незавершенного строительства | 43:15:100501:46 |
| 4 | Номер кадастрового квартала (кадастровых кварталов), в пределах которого (которых) расположено здание, сооружение, объекта незавершенного строительства | 43:15:100501 |
| 5 | Адрес здания, сооружения, объекта незавершенного строительства | Российская Федерация, Кировская область, Лебяжский р-н, Редькино д, Центральная ул, д 16 |
| | Местоположение здания, сооружения, объекта незавершенного строительства | — |
| | Дополнительные сведения о местоположении | — |
| 6 | Иные сведения | — |

1. Сведения о характерных точках контура

вид объекта недвижимости (здание, сооружение, объект незавершенного строительства)

кадастровый номер (обозначение) 43:15:100501:290

Зона № 2

| Номер контура | Номера характерных точек контура | Существующие | | | Уточненные | | | Метод определения координат | Средняя квадратическая погрешность определения координат характерной точки (Mt), м | Формулы, примененные для расчета средней квадратической погрешности определения координат характерной точки (Mt), м |
|---------------|----------------------------------|---------------|---|------|---------------|--------------|------|---|--|---|
| | | координаты, м | | R, м | координаты, м | | R, м | | | |
| | | X | Y | | X | Y | | | | |
| 1 | 2 | 3 | 4 | 5 | 6 | 7 | 8 | 9 | 10 | 11 |
| — | н1255О | — | — | — | 452 216,89 | 2 187 401,28 | — | Метод спутниковых геодезических измерений (определений) | 0,10 | — |
| | н1252О | — | — | — | 452 213,64 | 2 187 406,97 | — | | | |
| | н1253О | — | — | — | 452 208,47 | 2 187 404,02 | — | | | |

| 1 | 2 | 3 | 4 | 5 | 6 | 7 | 8 | 9 | 10 | 11 |
|---|--------|---|---|---|------------|--------------|---|---|------|----|
| — | н1254О | — | — | — | 452 211,72 | 2 187 398,33 | — | Метод спутниковых геодезических измерений (определений) | 0,10 | — |
| | н1255О | — | — | — | 452 216,89 | 2 187 401,28 | — | | | |

2. Характеристики здания, сооружения, объекта незавершенного строительства с кадастровым номером (обозначением) 43:15:100501:290

| № п/п | Наименование характеристики | Значение характеристики |
|-------|--|--|
| 1 | 2 | 3 |
| 1 | Вид объекта недвижимости | Здание |
| 2 | Ранее присвоенный государственный учетный номер здания, сооружения, объекта незавершенного строительства (кадастровый, инвентарный или условный номер) | — |
| 3 | Кадастровый номер земельного участка (земельных участков), в границах которого (которых) расположено здание, сооружение, объект незавершенного строительства | 43:15:100501:97 |
| 4 | Номер кадастрового квартала (кадастровых кварталов), в пределах которого (которых) расположено здание, сооружение, объекта незавершенного строительства | 43:15:100501 |
| 5 | Адрес здания, сооружения, объекта незавершенного строительства | Российская Федерация, Кировская область, Лебяжский р-н, Редькино д, Космонавтов ул, д 12 |
| | Местоположение здания, сооружения, объекта незавершенного строительства | — |
| | Дополнительные сведения о местоположении | — |
| 6 | Иные сведения | — |

| | | | | | | | | | | |
|--|--|---------------|---|------|---------------|-------------------------|------|---|--|---|
| 1. Сведения о характерных точках контура | | | | | | | | | | |
| вид объекта недвижимости (здание, сооружение, объект незавершенного строительства) | | | | | | | | | | |
| кадастровый номер (обозначение) 43:15:100501:296 | | | | | | | | | | |
| Зона № 2 | | | | | | | | | | |
| Номер контура | Номера характерных точек контура | Существующие | | | Уточненные | | | Метод определения координат | Средняя квадратическая погрешность определения координат характерной точки (Mt), м | Формулы, примененные для расчета средней квадратической погрешности определения координат характерной точки (Mt), м |
| | | координаты, м | | R, м | координаты, м | | R, м | | | |
| | | X | Y | | X | Y | | | | |
| 1 | 2 | 3 | 4 | 5 | 6 | 7 | 8 | 9 | 10 | 11 |
| — | н1343О | — | — | — | 452 157,82 | 2 187 513,50 | — | Метод спутниковых геодезических измерений (определений) | 0,10 | — |
| | н1340О | — | — | — | 452 154,59 | 2 187 518,74 | — | | | |
| | н1341О | — | — | — | 452 149,44 | 2 187 515,56 | — | | | |
| | н1342О | — | — | — | 452 152,67 | 2 187 510,33 | — | | | |
| | н1343О | — | — | — | 452 157,82 | 2 187 513,50 | — | | | |
| 2. Характеристики здания, сооружения, объекта незавершенного строительства с кадастровым номером (обозначением) 43:15:100501:296 | | | | | | | | | | |
| № п/п | Наименование характеристики | | | | | Значение характеристики | | | | |
| 1 | 2 | | | | | 3 | | | | |
| 1 | Вид объекта недвижимости | | | | | Здание | | | | |
| 2 | Ранее присвоенный государственный учетный номер здания, сооружения, объекта незавершенного строительства (кадастровый, инвентарный или условный номер) | | | | | — | | | | |

| | | |
|---|--|--|
| 1 | 2 | 3 |
| 3 | Кадастровый номер земельного участка (земельных участков), в границах которого (которых) расположено здание, сооружение, объект незавершенного строительства | 43:15:100501:129 |
| 4 | Номер кадастрового квартала (кадастровых кварталов), в пределах которого (которых) расположено здание, сооружение, объекта незавершенного строительства | 43:15:100501 |
| 5 | Адрес здания, сооружения, объекта незавершенного строительства | Российская Федерация, Кировская область, Лебяжский р-н, Редькино д, Центральная ул, д 14 |
| | Местоположение здания, сооружения, объекта незавершенного строительства | — |
| | Дополнительные сведения о местоположении | — |
| 6 | Иные сведения | — |

1. Сведения о характерных точках контура

вид объекта недвижимости (здание, сооружение, объект незавершенного строительства)

кадастровый номер (обозначение) 43:15:100502:637

Зона № 2

| Номер контура | Номера характерных точек контура | Существующие | | | Уточненные | | | Метод определения координат | Средняя квадратическая погрешность определения координат характерной точки (Mt), м | Формулы, примененные для расчета средней квадратической погрешности определения координат характерной точки (Mt), м |
|---------------|----------------------------------|---------------|---|------|---------------|--------------|------|---|--|---|
| | | координаты, м | | R, м | координаты, м | | R, м | | | |
| | | X | Y | | X | Y | | | | |
| 1 | 2 | 3 | 4 | 5 | 6 | 7 | 8 | 9 | 10 | 11 |
| — | н1146О | — | — | — | 452 316,36 | 2 187 049,70 | — | Метод спутниковых геодезических измерений (определений) | 0,10 | — |
| | н1147О | — | — | — | 452 312,33 | 2 187 057,63 | — | | | |
| | н1144О | — | — | — | 452 303,41 | 2 187 053,09 | — | | | |

| 1 | 2 | 3 | 4 | 5 | 6 | 7 | 8 | 9 | 10 | 11 |
|---|--------|---|---|---|------------|--------------|---|---|------|----|
| — | н1145О | — | — | — | 452 307,45 | 2 187 045,16 | — | Метод спутниковых геодезических измерений (определений) | 0,10 | — |
| | н1146О | — | — | — | 452 316,36 | 2 187 049,70 | — | | | |

2. Характеристики здания, сооружения, объекта незавершенного строительства с кадастровым номером (обозначением) 43:15:100502:637

| № п/п | Наименование характеристики | Значение характеристики |
|-------|--|--|
| 1 | 2 | 3 |
| 1 | Вид объекта недвижимости | Здание |
| 2 | Ранее присвоенный государственный учетный номер здания, сооружения, объекта незавершенного строительства (кадастровый, инвентарный или условный номер) | — |
| 3 | Кадастровый номер земельного участка (земельных участков), в границах которого (которых) расположено здание, сооружение, объект незавершенного строительства | 43:15:100501:165 |
| 4 | Номер кадастрового квартала (кадастровых кварталов), в пределах которого (которых) расположено здание, сооружение, объекта незавершенного строительства | 43:15:100501 |
| 5 | Адрес здания, сооружения, объекта незавершенного строительства | Российская Федерация, Кировская область, Лебяжский р-н, Редькино д, Новая ул, д 11 |
| | Местоположение здания, сооружения, объекта незавершенного строительства | — |
| | Дополнительные сведения о местоположении | — |
| 6 | Иные сведения | — |

| | | | | | | | | | | |
|--|--|---------------|---|------|---------------|-------------------------|------|---|--|---|
| 1. Сведения о характерных точках контура | | | | | | | | | | |
| вид объекта недвижимости (здание, сооружение, объект незавершенного строительства) | | | | | | | | | | |
| кадастровый номер (обозначение) 43:15:100502:690 | | | | | | | | | | |
| Зона № 2 | | | | | | | | | | |
| Номер контура | Номера характерных точек контура | Существующие | | | Уточненные | | | Метод определения координат | Средняя квадратическая погрешность определения координат характерной точки (Mt), м | Формулы, примененные для расчета средней квадратической погрешности определения координат характерной точки (Mt), м |
| | | координаты, м | | R, м | координаты, м | | R, м | | | |
| | | X | Y | | X | Y | | | | |
| 1 | 2 | 3 | 4 | 5 | 6 | 7 | 8 | 9 | 10 | 11 |
| — | н1419О | — | — | — | 452 364,06 | 2 187 486,32 | — | Метод спутниковых геодезических измерений (определений) | 0,10 | — |
| | н1416О | — | — | — | 452 360,88 | 2 187 491,29 | — | | | |
| | н1417О | — | — | — | 452 356,08 | 2 187 488,23 | — | | | |
| | н1418О | — | — | — | 452 359,25 | 2 187 483,25 | — | | | |
| | н1419О | — | — | — | 452 364,06 | 2 187 486,32 | — | | | |
| 2. Характеристики здания, сооружения, объекта незавершенного строительства с кадастровым номером (обозначением) 43:15:100502:690 | | | | | | | | | | |
| № п/п | Наименование характеристики | | | | | Значение характеристики | | | | |
| 1 | 2 | | | | | 3 | | | | |
| 1 | Вид объекта недвижимости | | | | | Здание | | | | |
| 2 | Ранее присвоенный государственный учетный номер здания, сооружения, объекта незавершенного строительства (кадастровый, инвентарный или условный номер) | | | | | — | | | | |

| 1 | 2 | 3 |
|---|--|--|
| 3 | Кадастровый номер земельного участка (земельных участков), в границах которого (которых) расположено здание, сооружение, объект незавершенного строительства | 43:15:100501:89 |
| 4 | Номер кадастрового квартала (кадастровых кварталов), в пределах которого (которых) расположено здание, сооружение, объекта незавершенного строительства | 43:15:100501 |
| 5 | Адрес здания, сооружения, объекта незавершенного строительства | Российская Федерация, Кировская область, Лебяжский р-н, Редькино д |
| | Местоположение здания, сооружения, объекта незавершенного строительства | — |
| | Дополнительные сведения о местоположении | — |
| 6 | Иные сведения | — |

| | | | | | | | | | | |
|--|--|---------------|---|------|---------------|---|------|--------------------------------|--|--|
| Сведения о зданиях, сооружениях, объектах незавершенного строительства, необходимые для исправления реестровых ошибок в сведениях об описании их местоположения | | | | | | | | | | |
| 1. Сведения о характерных точках контура здания, сооружения, объекта незавершенного строительства | | | | | | | | | | |
| с кадастровым номером _____ | | | | | | | | | | |
| Зона № _____ | | | | | | | | | | |
| Номер контура | Номера харак- терных точек контура | Существующие | | | Уточненные | | | Метод определения координат | Средняя квадратическая погрешность определения координат характерной точки (Mt), м | Формулы, примененные для расчета средней квадратической погрешности определения координат характерной точки (Mt), м |
| | | координаты, м | | R, м | координаты, м | | R, м | | | |
| | | X | Y | | X | Y | | | | |
| 1 | 2 | 3 | 4 | 5 | 6 | 7 | 8 | 9 | 10 | 11 |
| | | | | | | | | | | |
| 2. Иные сведения о здании, сооружении, объекте незавершенного строительства с кадастровым номером _____ | | | | | | | | | | |
| 1. | | | | | | | | | | |

АКТ
СОГЛАСОВАНИЯ МЕСТОПОЛОЖЕНИЯ ГРАНИЦ ЗЕМЕЛЬНЫХ УЧАСТКОВ
ПРИ ВЫПОЛНЕНИИ КОМПЛЕКСНЫХ КАДАСТРОВЫХ РАБОТ

43:15:100501

(наименование субъекта Российской Федерации, муниципального образования, населенного пункта, уникальные учетные номера кадастровых кварталов, а также иные сведения, позволяющие определить местоположение территории, на которой выполняются комплексные кадастровые работы)

| | | | | Всего листов <u>6</u> | | Лист № <u>1</u> |
|----------|---|--------|---|--|--|---|
| № п/п | Обозначение части (характерной точки) границы | | Результат согласования (согласовано / спорное) | Кадастровые номера или обозначения смежных земельных участков | Сведения о лице, представившем возражения | Реквизиты вступившего в законную силу судебного акта |
| | от т. | до т. | | | | |
| 1 | 2 | 3 | 4 | 5 | 6 | 7 |
| 1 | н815У | н817У | Согласовано | 43:15:100501:103 | | |
| 2 | н817У | н818У | Согласовано | 43:15:100501:103 | | |
| | н817У | н818У | | 43:15:100501:102 | | |
| 3 | н818У | н816У | Согласовано | 43:15:100501:103 | | |
| 4 | н816У | н815У | Согласовано | 43:15:100501:103 | | |
| | н816У | н815У | | 43:15:100501:104 | | |
| 5 | н882У | н874У | Согласовано | 43:15:100501:101 | | |
| | н882У | н874У | | 43:15:100501:100 | | |
| 6 | н874У | н882У | Согласовано | 43:15:100501:101 | | |
| 7 | н813У | н815У | Согласовано | 43:15:100501:104 | | |
| 8 | н816У | н814У | Согласовано | 43:15:100501:104 | | |
| 9 | н814У | н813У | Согласовано | 43:15:100501:104 | | |
| | н814У | н813У | | 43:15:100501:105 | | |
| 10 | н817У | н819У | Согласовано | 43:15:100501:102 | | |
| 11 | н819У | н823У | Согласовано | 43:15:100501:102 | | |
| | н819У | н823У | | 43:15:100501:298 | | |
| 12 | н823У | н818У | Согласовано | 43:15:100501:102 | | |
| 13 | н790У | н788У | Согласовано | 43:15:100501:115 | | |
| 14 | н788У | н790У | Согласовано | 43:15:100501:115 | | |
| | н788У | н790У | | 43:15:100501:114 | | |
| 15 | н884У | н885У | Согласовано | 43:15:100501:123 | | |
| | н884У | н885У | | 43:15:100501:140 | | |
| 16 | н885У | н886У | Согласовано | 43:15:100501:123 | | |
| | н885У | н886У | | 43:15:100501:124 | | |
| 17 | н886У | н884У | Согласовано | 43:15:100501:123 | | |
| 18 | н894У | н886У | Согласовано | 43:15:100501:124 | | |
| 19 | н885У | н888У | Согласовано | 43:15:100501:124 | | |
| | н885У | н888У | | 43:15:100501:140 | | |
| 20 | н888У | н890У | Согласовано | 43:15:100501:124 | | |
| | н888У | н890У | | 43:15:100501:141 | | |
| 21 | н890У | н892У | Согласовано | 43:15:100501:124 | | |
| 22 | н892У | н894У | Согласовано | 43:15:100501:124 | | |
| | н892У | н894У | | 43:15:100501:125 | | |
| 23 | н937У | н938У | Согласовано | 43:15:100501:135 | | |
| 24 | н938У | н937У | Согласовано | 43:15:100501:135 | | |
| | н938У | н937У | | 43:15:100501:54 | | |
| 25 | н884У | н887У | Согласовано | 43:15:100501:140 | | |
| 26 | н887У | н888У | Согласовано | 43:15:100501:140 | | |
| | н887У | н888У | | 43:15:100501:141 | | |
| 27 | н887У | н890У | Согласовано | 43:15:100501:141 | | |
| 28 | н1005У | н1001У | Согласовано | 43:15:100501:156 | | |
| 29 | н1001У | н1000У | Согласовано | 43:15:100501:156 | | |
| | н1001У | н1000У | | 43:15:100501:155 | | |
| 30 | н1000У | н1004У | Согласовано | 43:15:100501:156 | | |
| 31 | н1004У | н1005У | Согласовано | 43:15:100501:156 | | |

| | | | | | Всего листов <u>6</u> | Лист № <u>2</u> |
|----|--------|--------|-------------|------------------|-----------------------|-----------------|
| 1 | 2 | 3 | 4 | 5 | 6 | 7 |
| 31 | н1004У | н1005У | Согласовано | 43:15:100501:157 | | |
| 32 | н990У | н988У | Согласовано | 43:15:100501:152 | | |
| | н990У | н988У | | 43:15:100501:161 | | |
| 33 | н988У | н992У | Согласовано | 43:15:100501:152 | | |
| | н988У | н992У | | 43:15:100501:153 | | |
| 34 | н992У | н991У | Согласовано | 43:15:100501:152 | | |
| 35 | н991У | н990У | Согласовано | 43:15:100501:152 | | |
| | н991У | н990У | | 43:15:100501:160 | | |
| 36 | н1004У | н1006У | Согласовано | 43:15:100501:157 | | |
| 37 | н1006У | н1009У | Согласовано | 43:15:100501:157 | | |
| | н1006У | н1009У | | 43:15:100501:158 | | |
| 38 | н1009У | н1005У | Согласовано | 43:15:100501:157 | | |
| 39 | н988У | н985У | Согласовано | 43:15:100501:153 | | |
| | н988У | н985У | | 43:15:100501:161 | | |
| 40 | н985У | н993У | Согласовано | 43:15:100501:153 | | |
| 41 | н993У | н995У | Согласовано | 43:15:100501:153 | | |
| | н993У | н995У | | 43:15:100501:154 | | |
| 42 | н995У | н992У | Согласовано | 43:15:100501:153 | | |
| 43 | н767У | 80 | Согласовано | 43:15:100501:170 | | |
| 44 | 84 | н765У | Согласовано | 43:15:100501:170 | | |
| 45 | н765У | н767У | Согласовано | 43:15:100501:170 | | |
| | н765У | н767У | | 43:15:100501:169 | | |
| 46 | н836У | н834У | Согласовано | 43:15:100501:35 | | |
| 47 | н834У | н843У | Согласовано | 43:15:100501:35 | | |
| | н834У | н843У | | 43:15:100501:89 | | |
| 48 | н843У | н835У | Согласовано | 43:15:100501:35 | | |
| | н843У | н835У | | 43:15:100501:90 | | |
| 49 | н835У | н836У | Согласовано | 43:15:100501:35 | | |
| | н835У | н836У | | 43:15:100501:122 | | |
| 50 | н944У | н949У | Согласовано | 43:15:100501:180 | | |
| | н944У | н949У | | 43:15:100501:143 | | |
| 51 | н949У | н942У | Согласовано | 43:15:100501:180 | | |
| | н949У | н942У | | 43:15:100501:142 | | |
| 52 | н942У | н943У | Согласовано | 43:15:100501:180 | | |
| 53 | н943У | н944У | Согласовано | 43:15:100501:180 | | |
| | н943У | н944У | | 43:15:100501:64 | | |
| 54 | н841У | н843У | Согласовано | 43:15:100501:89 | | |
| | н841У | н843У | | 43:15:100501:90 | | |
| 55 | н834У | н841У | Согласовано | 43:15:100501:89 | | |
| 56 | н938У | н935У | Согласовано | 43:15:100501:54 | | |
| 57 | н935У | н934У | Согласовано | 43:15:100501:54 | | |
| | н935У | н934У | | 43:15:100501:134 | | |
| 58 | н934У | н937У | Согласовано | 43:15:100501:54 | | |
| 59 | н841У | н844У | Согласовано | 43:15:100501:90 | | |
| 60 | н844У | н846У | Согласовано | 43:15:100501:90 | | |
| | н844У | н846У | | 43:15:100501:91 | | |
| 61 | н846У | н835У | Согласовано | 43:15:100501:90 | | |
| | н846У | н835У | | 43:15:100501:122 | | |
| 62 | н811У | н813У | Согласовано | 43:15:100501:105 | | |
| 63 | н814У | н812У | Согласовано | 43:15:100501:105 | | |
| 64 | н812У | н811У | Согласовано | 43:15:100501:105 | | |
| | н812У | н811У | | 43:15:100501:106 | | |
| 65 | н801У | н799У | Согласовано | 43:15:100501:111 | | |
| 66 | н799У | н797У | Согласовано | 43:15:100501:111 | | |
| | н799У | н797У | | 43:15:100501:112 | | |
| 67 | н797У | н800У | Согласовано | 43:15:100501:111 | | |

| | | | | | Всего листов <u>6</u> | Лист № <u>3</u> |
|-----|--------|--------|-------------|------------------|-----------------------|-----------------|
| 1 | 2 | 3 | 4 | 5 | 6 | 7 |
| 68 | н800У | н801У | Согласовано | 43:15:100501:111 | | |
| | н800У | н801У | | 43:15:100501:110 | | |
| 69 | н806У | н804У | Согласовано | 43:15:100501:109 | | |
| 70 | н804У | н802У | Согласовано | 43:15:100501:109 | | |
| | н804У | н802У | | 43:15:100501:110 | | |
| 71 | н802У | н805У | Согласовано | 43:15:100501:109 | | |
| 72 | н805У | н806У | Согласовано | 43:15:100501:109 | | |
| | н805У | н806У | | 43:15:100501:108 | | |
| 73 | н872У | н874У | Согласовано | 43:15:100501:100 | | |
| 74 | н882У | н873У | Согласовано | 43:15:100501:100 | | |
| 75 | н873У | н872У | Согласовано | 43:15:100501:100 | | |
| | н873У | н872У | | 43:15:100501:99 | | |
| 76 | н812У | н810У | Согласовано | 43:15:100501:106 | | |
| 77 | н810У | н809У | Согласовано | 43:15:100501:106 | | |
| | н810У | н809У | | 43:15:100501:107 | | |
| 78 | н809У | н811У | Согласовано | 43:15:100501:106 | | |
| 79 | н799У | н796У | Согласовано | 43:15:100501:112 | | |
| 80 | н796У | н794У | Согласовано | 43:15:100501:112 | | |
| | н796У | н794У | | 43:15:100501:113 | | |
| 81 | н794У | н797У | Согласовано | 43:15:100501:112 | | |
| 82 | н804У | н801У | Согласовано | 43:15:100501:110 | | |
| 83 | н800У | н802У | Согласовано | 43:15:100501:110 | | |
| 84 | н911У | н908У | Согласовано | 43:15:100501:129 | | |
| 85 | н908У | н906У | Согласовано | 43:15:100501:129 | | |
| | н908У | н906У | | 43:15:100501:44 | | |
| 86 | н906У | н909У | Согласовано | 43:15:100501:129 | | |
| 87 | н909У | н911У | Согласовано | 43:15:100501:129 | | |
| | н909У | н911У | | 43:15:100501:46 | | |
| 88 | н896У | н894У | Согласовано | 43:15:100501:125 | | |
| 89 | н892У | н895У | Согласовано | 43:15:100501:125 | | |
| 90 | н895У | н896У | Согласовано | 43:15:100501:125 | | |
| | н895У | н896У | | 43:15:100501:126 | | |
| 91 | н920У | н917У | Согласовано | 43:15:100501:131 | | |
| 92 | н917У | н915У | Согласовано | 43:15:100501:131 | | |
| | н917У | н915У | | 43:15:100501:130 | | |
| 93 | н915У | н918У | Согласовано | 43:15:100501:131 | | |
| 94 | н918У | н920У | Согласовано | 43:15:100501:131 | | |
| | н918У | н920У | | 43:15:100501:132 | | |
| 95 | н1014У | н1014У | Согласовано | 43:15:100501:120 | | |
| 96 | н912У | н915У | Согласовано | 43:15:100501:130 | | |
| 97 | н917У | н914У | Согласовано | 43:15:100501:130 | | |
| 98 | н914У | н912У | Согласовано | 43:15:100501:130 | | |
| | н914У | н912У | | 43:15:100501:46 | | |
| 99 | н900У | н896У | Согласовано | 43:15:100501:126 | | |
| 100 | н895У | н897У | Согласовано | 43:15:100501:126 | | |
| 101 | н897У | н900У | Согласовано | 43:15:100501:126 | | |
| | н897У | н900У | | 43:15:100501:127 | | |
| 102 | н923У | н920У | Согласовано | 43:15:100501:132 | | |
| 103 | н918У | н921У | Согласовано | 43:15:100501:132 | | |
| 104 | н921У | н923У | Согласовано | 43:15:100501:132 | | |
| | н921У | н923У | | 43:15:100501:133 | | |
| 105 | н846У | н849У | Согласовано | 43:15:100501:122 | | |
| | н846У | н849У | | 43:15:100501:91 | | |
| 106 | н849У | н838У | Согласовано | 43:15:100501:122 | | |
| | н849У | н838У | | 43:15:100501:92 | | |
| 107 | н838У | н836У | Согласовано | 43:15:100501:122 | | |

| | | | | | Всего листов <u>6</u> | Лист № <u>4</u> |
|-----|--------|--------|-------------|------------------|-----------------------|-----------------|
| 1 | 2 | 3 | 4 | 5 | 6 | 7 |
| 108 | н962У | н965У | Согласовано | 43:15:100501:144 | | |
| | н962У | н965У | | 43:15:100501:147 | | |
| 109 | н965У | н964У | Согласовано | 43:15:100501:144 | | |
| | н965У | н964У | | 43:15:100501:146 | | |
| 110 | н964У | н958У | Согласовано | 43:15:100501:144 | | |
| | н964У | н958У | | 43:15:100501:145 | | |
| 111 | н958У | н957У | Согласовано | 43:15:100501:144 | | |
| | н958У | н957У | | 43:15:100501:64 | | |
| 112 | н957У | н962У | Согласовано | 43:15:100501:144 | | |
| 113 | н965У | н966У | Согласовано | 43:15:100501:146 | | |
| | н965У | н966У | | 43:15:100501:147 | | |
| 114 | н966У | н963У | Согласовано | 43:15:100501:146 | | |
| 115 | н963У | н964У | Согласовано | 43:15:100501:146 | | |
| | н963У | н964У | | 43:15:100501:145 | | |
| 116 | н975У | н981У | Согласовано | 43:15:100501:150 | | |
| 117 | н982У | | Согласовано | 43:15:100501:150 | | |
| | н982У | | | 43:15:100501:160 | | |
| | н982У | | | 43:15:100501:151 | | |
| | н982У | | | 43:15:100501:161 | | |
| 118 | н981У | н982У | Согласовано | 43:15:100501:150 | | |
| | н981У | н982У | | 43:15:100501:161 | | |
| 119 | н982У | н984У | Согласовано | 43:15:100501:150 | | |
| | н982У | н984У | | 43:15:100501:151 | | |
| 120 | н984У | н980У | Согласовано | 43:15:100501:150 | | |
| 121 | н980У | н975У | Согласовано | 43:15:100501:150 | | |
| | н980У | н975У | | 43:15:100501:149 | | |
| 122 | н950У | н942У | Согласовано | 43:15:100501:142 | | |
| 123 | н949У | н950У | Согласовано | 43:15:100501:142 | | |
| | н949У | н950У | | 43:15:100501:143 | | |
| 124 | н963У | н960У | Согласовано | 43:15:100501:145 | | |
| 125 | н960У | н958У | Согласовано | 43:15:100501:145 | | |
| | н960У | н958У | | 43:15:100501:64 | | |
| 126 | н962У | н966У | Согласовано | 43:15:100501:147 | | |
| 127 | н982У | н989У | Согласовано | 43:15:100501:151 | | |
| | н982У | н989У | | 43:15:100501:160 | | |
| 128 | н989У | н984У | Согласовано | 43:15:100501:151 | | |
| 129 | н944У | н956У | Согласовано | 43:15:100501:143 | | |
| | н944У | н956У | | 43:15:100501:64 | | |
| 130 | н956У | н950У | Согласовано | 43:15:100501:143 | | |
| 131 | н998У | н995У | Согласовано | 43:15:100501:154 | | |
| 132 | н993У | н996У | Согласовано | 43:15:100501:154 | | |
| 133 | н996У | н998У | Согласовано | 43:15:100501:154 | | |
| | н996У | н998У | | 43:15:100501:155 | | |
| 134 | н776У | н774У | Согласовано | 43:15:100501:166 | | |
| | н776У | н774У | | 43:15:100501:167 | | |
| 135 | н774У | н776У | Согласовано | 43:15:100501:166 | | |
| 136 | н1006У | н1009У | Согласовано | 43:15:100501:158 | | |
| 137 | н1001У | н998У | Согласовано | 43:15:100501:155 | | |
| 138 | н996У | н1000У | Согласовано | 43:15:100501:155 | | |
| 139 | н776У | н773У | Согласовано | 43:15:100501:167 | | |
| 140 | н773У | н771У | Согласовано | 43:15:100501:167 | | |
| | н773У | н771У | | 43:15:100501:168 | | |
| 141 | н771У | н774У | Согласовано | 43:15:100501:167 | | |
| 142 | н968У | н970У | Согласовано | 43:15:100501:159 | | |
| 143 | н970У | н971У | Согласовано | 43:15:100501:159 | | |
| | н970У | н971У | | 43:15:100501:149 | | |

| | | | | | Всего листов <u>6</u> | Лист № <u>5</u> |
|-----|-------|-------|-------------|------------------|-----------------------|-----------------|
| 1 | 2 | 3 | 4 | 5 | 6 | 7 |
| 144 | н971У | н968У | Согласовано | 43:15:100501:159 | | |
| | н971У | н968У | | 43:15:100501:148 | | |
| 145 | н773У | н770У | Согласовано | 43:15:100501:168 | | |
| 146 | н770У | н768У | Согласовано | 43:15:100501:168 | | |
| | н770У | н768У | | 43:15:100501:169 | | |
| 147 | н768У | н771У | Согласовано | 43:15:100501:168 | | |
| 148 | н924У | н927У | Согласовано | 43:15:100501:51 | | |
| 149 | н927У | н931У | Согласовано | 43:15:100501:51 | | |
| | н927У | н931У | | 43:15:100501:52 | | |
| 150 | н931У | н926У | Согласовано | 43:15:100501:51 | | |
| 151 | н926У | н924У | Согласовано | 43:15:100501:51 | | |
| | н926У | н924У | | 43:15:100501:133 | | |
| 152 | 281 | 281 | Согласовано | 43:15:100501:181 | | |
| 153 | н819У | н823У | Согласовано | 43:15:100501:298 | | |
| 154 | н770У | н767У | Согласовано | 43:15:100501:169 | | |
| 155 | н765У | н768У | Согласовано | 43:15:100501:169 | | |
| 156 | н927У | н932У | Согласовано | 43:15:100501:52 | | |
| 157 | н932У | н933У | Согласовано | 43:15:100501:52 | | |
| | н932У | н933У | | 43:15:100501:134 | | |
| 158 | н933У | н931У | Согласовано | 43:15:100501:52 | | |
| 159 | н960У | н956У | Согласовано | 43:15:100501:64 | | |
| 160 | н943У | н957У | Согласовано | 43:15:100501:64 | | |
| 161 | н844У | н848У | Согласовано | 43:15:100501:91 | | |
| 162 | н848У | н849У | Согласовано | 43:15:100501:91 | | |
| | н848У | н849У | | 43:15:100501:92 | | |
| 163 | н873У | н872У | Согласовано | 43:15:100501:99 | | |
| 164 | н867У | н863У | Согласовано | 43:15:100501:97 | | |
| 165 | н863У | н861У | Согласовано | 43:15:100501:97 | | |
| | н863У | н861У | | 43:15:100501:96 | | |
| 166 | н861У | н865У | Согласовано | 43:15:100501:97 | | |
| 167 | н865У | н867У | Согласовано | 43:15:100501:97 | | |
| | н865У | н867У | | 43:15:100501:98 | | |
| 168 | н853У | н838У | Согласовано | 43:15:100501:92 | | |
| 169 | н848У | н852У | Согласовано | 43:15:100501:92 | | |
| 170 | н852У | н853У | Согласовано | 43:15:100501:92 | | |
| | н852У | н853У | | 43:15:100501:93 | | |
| 171 | н865У | н867У | Согласовано | 43:15:100501:98 | | |
| 172 | н810У | н808У | Согласовано | 43:15:100501:107 | | |
| 173 | н808У | н807У | Согласовано | 43:15:100501:107 | | |
| | н808У | н807У | | 43:15:100501:108 | | |
| 174 | н807У | н809У | Согласовано | 43:15:100501:107 | | |
| 175 | н808У | н806У | Согласовано | 43:15:100501:108 | | |
| 176 | н805У | н807У | Согласовано | 43:15:100501:108 | | |
| 177 | н902У | н900У | Согласовано | 43:15:100501:127 | | |
| 178 | н897У | н901У | Согласовано | 43:15:100501:127 | | |
| 179 | н901У | н902У | Согласовано | 43:15:100501:127 | | |
| | н901У | н902У | | 43:15:100501:128 | | |
| 180 | н905У | н902У | Согласовано | 43:15:100501:128 | | |
| 181 | н901У | н903У | Согласовано | 43:15:100501:128 | | |
| 182 | н903У | н905У | Согласовано | 43:15:100501:128 | | |
| | н903У | н905У | | 43:15:100501:44 | | |
| 183 | н971У | н973У | Согласовано | 43:15:100501:148 | | |
| | н971У | н973У | | 43:15:100501:149 | | |
| 184 | н973У | н968У | Согласовано | 43:15:100501:148 | | |
| 185 | н970У | н975У | Согласовано | 43:15:100501:149 | | |
| 186 | н980У | н973У | Согласовано | 43:15:100501:149 | | |

| | | | | | Всего листов | 6 | Лист № | 6 |
|-----|-------|-------|-------------|------------------|--------------|---|--------|---|
| 1 | 2 | 3 | 4 | 5 | 6 | | 7 | |
| 187 | н828У | н828У | Согласовано | 43:15:100501:165 | | | | |
| 188 | н860У | н857У | Согласовано | 43:15:100501:95 | | | | |
| 189 | н857У | н855У | Согласовано | 43:15:100501:95 | | | | |
| | н857У | н855У | | 43:15:100501:94 | | | | |
| 190 | н855У | н858У | Согласовано | 43:15:100501:95 | | | | |
| 191 | н858У | н860У | Согласовано | 43:15:100501:95 | | | | |
| | н858У | н860У | | 43:15:100501:96 | | | | |
| 192 | н858У | н861У | Согласовано | 43:15:100501:96 | | | | |
| 193 | н863У | н860У | Согласовано | 43:15:100501:96 | | | | |
| 194 | н796У | н793У | Согласовано | 43:15:100501:113 | | | | |
| 195 | н793У | н791У | Согласовано | 43:15:100501:113 | | | | |
| | н793У | н791У | | 43:15:100501:114 | | | | |
| 196 | н791У | н794У | Согласовано | 43:15:100501:113 | | | | |
| 197 | н793У | н790У | Согласовано | 43:15:100501:114 | | | | |
| 198 | н788У | н791У | Согласовано | 43:15:100501:114 | | | | |
| 199 | н926У | н923У | Согласовано | 43:15:100501:133 | | | | |
| 200 | н921У | н924У | Согласовано | 43:15:100501:133 | | | | |
| 201 | н932У | н934У | Согласовано | 43:15:100501:134 | | | | |
| 202 | н935У | н933У | Согласовано | 43:15:100501:134 | | | | |
| 203 | н982У | н990У | Согласовано | 43:15:100501:160 | | | | |
| | н982У | н990У | | 43:15:100501:161 | | | | |
| 204 | н991У | н989У | Согласовано | 43:15:100501:160 | | | | |
| 205 | н981У | н985У | Согласовано | 43:15:100501:161 | | | | |
| 206 | н908У | н905У | Согласовано | 43:15:100501:44 | | | | |
| 207 | н903У | н906У | Согласовано | 43:15:100501:44 | | | | |
| 208 | н909У | н912У | Согласовано | 43:15:100501:46 | | | | |
| 209 | н914У | н911У | Согласовано | 43:15:100501:46 | | | | |
| 210 | н852У | н851У | Согласовано | 43:15:100501:93 | | | | |
| 211 | н851У | н854У | Согласовано | 43:15:100501:93 | | | | |
| | н851У | н854У | | 43:15:100501:94 | | | | |
| 212 | н854У | н853У | Согласовано | 43:15:100501:93 | | | | |
| 213 | н857У | н854У | Согласовано | 43:15:100501:94 | | | | |
| 214 | н851У | н855У | Согласовано | 43:15:100501:94 | | | | |

Председатель согласительной комиссии:

М.П.

(подпись)

(фамилия, инициалы)

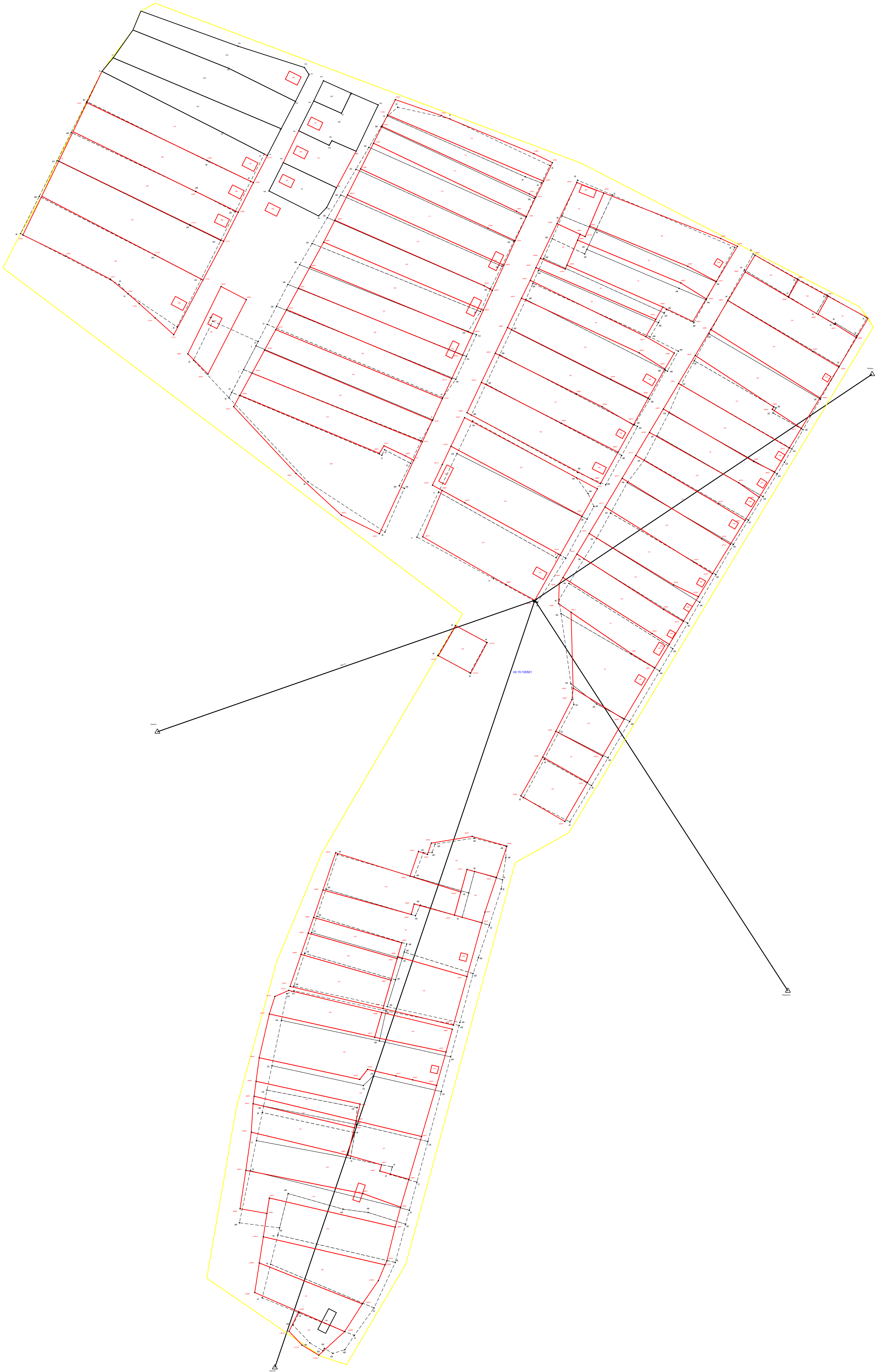
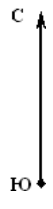

- Условные обозначения:**
- Границы кадастрового квартала
 - Номер кадастрового квартала
 - Кадастровый номер земельного участка, здания, сооружения, объекта незавершенного строительства
 - Существующая часть границы земельного участка по сведениям в ЕГРН
 - вновь образованная или уточненная часть границы земельного участка
 - Характерная точка границы земельного участка и ее обозначение
 - Существующая часть границы земельного участка, сведения в ЕГРН которой недостаточны для определения ее местоположения
 - Точка, которая закончила свое существование
 - Контур здания, сооружения, объекта незавершенного строительства
 - Контур здания, сооружения, объекта незавершенного строительства, сведения которого содержатся в ЕГРН
 - Пункт государственной геодезической сети
 - Направления геодезических построений при создании съемочного обоснования
 - Направления геодезических построений при определении координат характерных точек границ земельного участка