

КАРТА-ПЛАН ТЕРРИТОРИИ

Пояснительная записка

1. Сведения о территории выполнения комплексных кадастровых работ:

Российская Федерация, Кировская область, Куменский район, Вожгальское сельское поселение, Краснооктябрьский посёлок

(наименование субъекта Российской Федерации, муниципального образования, населенного пункта, уникальные учетные номера кадастровых кварталов, иные сведения, позволяющие определить местоположение территории, на которой выполняются комплексные кадастровые работы, например, наименование садоводческого или огороднического некоммерческого товарищества, гаражного кооператива, элемента планировочной структуры)

2. Основания выполнения комплексных кадастровых работ:

Наименование, дата и номер документа, на основании которого выполняются комплексные кадастровые работы:

Муниципальный контракт № 03402000033240024750001, от 9 апреля 2024 г., документ выдан -

3. Дата подготовки карты-плана территории: 25 апреля 2024 г.

4. Сведения о заказчике(ах) комплексных кадастровых работ:

В отношении юридического лица, органа местного самоуправления муниципального района, муниципального округа или городского округа либо уполномоченного исполнительного органа государственной власти субъекта Российской Федерации:

полное или сокращенное (в случае, если имеется) наименование: Администрация Куменского района

основной государственный регистрационный номер: 1024300833083

идентификационный номер налогоплательщика: 4314001210

В отношении физического лица или представителя физических или юридических лиц:

фамилия, имя, отчество (последнее - при наличии): —

страховой номер индивидуального лицевого счета в системе обязательного пенсионного страхования Российской Федерации (СНИЛС): —

Наименование и реквизиты документа, подтверждающие полномочия представителя заказчика(ов) комплексных кадастровых работ:

—

Адрес электронной почты (для направления уведомления о результатах внесения сведений в Единый государственный реестр недвижимости):

AdmKumeny@mail.ru

5. Сведения об исполнителе комплексных кадастровых работ:

Полное или сокращенное (в случае, если имеется) наименование и адрес юридического лица, с которым заключен государственный или муниципальный контракт либо договор подряда на выполнение комплексных кадастровых работ:
ООО "Землемер", адрес: 610002, Кировская область г. Киров, ул. Водопроводная, 43

Фамилия, имя, отчество кадастрового инженера (последнее - при наличии): Чемоданова Катерина Сергеевна
и основной государственный регистрационный номер кадастрового инженера индивидуального предпринимателя (ОГРНИП): -

Страховой номер индивидуального лицевого счета в системе обязательного пенсионного страхования Российской Федерации (СНИЛС) кадастрового инженера: 140 - 027 - 452 - 02

Уникальный реестровый номер кадастрового инженера в реестре саморегулируемой организации кадастровых инженеров и дата внесения сведений о физическом лице в такой реестр: 0486, 3 июня 2016 г.

Полное или (в случае, если имеется) сокращенное наименование саморегулируемой организации кадастровых инженеров, членом которой является кадастровый инженер:
СРО АКИ "Поволжье"

Контактный телефон: +7 (8332) 25-16-41

Почтовый адрес и адрес электронной почты, по которым осуществляется связь с кадастровым инженером:
610002, Кировская область г. Киров, ул. Водопроводная, 43, e.belkina@oozemlemer.ru

6. Перечень документов, использованных при подготовке карты-плана территории:

№ п/п	Реквизиты документа				
	Вид	Дата	Номер	Наименование	Иные сведения
1	2	3	4	5	6
1	Кадастровый план территории	2 апреля 2024 г.	****_***/****_ *****	Кадастровый план территории	—
2	Иной документ, содержащий описание объекта, выдан: -	1 января 2009 г.	7371	Ортофотоплан	—
3	Иной документ	1 июля 2017 г.	С-7	Договор о предоставлении доступа к измерительной и корректирующей информации	—
4	Материалы картографо-геодезического фонда, выдан: ППК "Роскадастр"	16 января 2024 г.	170-416/2024-В	Выписка о пунктах дифференциальных геодезических станций	—
5	Иной документ, содержащий описание объекта, выдан: ООО "Кировводпроект"	1 января 2000 г.	инв 3282	Технический отчет по инвентаризации, по состоянию на 2000 г.	—

7. Пояснения к карте-плану территории:

Пояснения к разделам

Комплексные кадастровые работы в отношении кадастровых кварталов 43:14:340204, на территории пос. Краснооктябрьский Куменского района Кировской области выполняются на основании муниципального контракта № 03402000033240024750001 от 09.04.2024 г.

Специалистами была проведена горизонтальная съемка местности в границах кадастровых кварталов 43:14:340204 с применением геодезической аппаратуры (см.раздел "Инструменты" данного карта-плана территории).

В ходе проведения комплексных кадастровых работ:

- 78 земельных участков путем уточнения местоположения границ и площади;
- 5 объектов капитального строительства путем уточнения местоположения;

Правила землепользования и застройки территории Вожгальского сельского поселения Куменского муниципального района Кировской области утверждены постановлением администрации Вожгальского сельского поселения от 15.09.2021 № 65 (https://vozhgalskoe-sp.gosuslugi.ru/ofitsialno/dokumenty/dokumenty-all-2494_451.html).

Согласно ч.1,2,3, п.3, ст.42.8 Федерального закона от 24.07.2007 №221-ФЗ «О кадастровой деятельности» при уточнении местоположения границ земельного участка его площадь увеличивается не более чем на установленные предельные минимальные размеры земельных участков и не более чем на десять процентов от площади, содержащейся в сведениях ЕГРН, если предельный минимальный размер земельного участка не установлен, уменьшается не более чем на десять процентов от площади, сведения о которых содержатся в ЕГРН (при получении значения площади земельного участка, которое меньше значения площади земельного участка, сведения о которой содержатся в ЕГРН подтверждаются путем получения письменного согласия правообладателя такого земельного участка).

Уточнение местоположения границ ранее учтенных земельных участков подготовлено на основании:

- планшетов ортофотоплана 7371 по состоянию на 2009 г.
- технического отчета по инвентаризации кадастрового квартала 43:14:340204.
- правоудостоверяющих документов с отображением границ земельных участков.

Границы уточняемых земельных участков в границах кадастрового квартала 43:14:340204 при проведении кадастровых работ определялись в соответствии со сведениями, содержащимися в правоудостоверяющих документах (в документах о правах на землю и иные документы, содержащие сведения о местоположении границ земельных участков), с учетом фактического местоположения. Исторически сложившаяся граница существует более 15 лет и закреплена на местности объектами искусственного происхождения - заборами, зданиями, нежилыми строениями и др.

Доступ к земельным участкам в кадастровом квартале 43:14:340204 обеспечен непосредственно от земель общего пользования.

В контур Окс 43:14:340204:208, 43:14:340204:209, 43:14:340204:213, 43:14:340204:214, 43:14:340204:216 помимо основного строения включены сени, холодные пристрой.

Кадастровым инженером, подготовившим межевой план, не выполнялись геодезические работы по определению координат характерных точек границы земельного участка. Сведения о координатах характерных точек (новых и уточняемых), о средствах измерений (приборы), геодезической основе, использованной при подготовке межевого плана, получены от ООО «Землемер», как от юр. лица, являющегося субъектом геодезической деятельности, выполняющего геодезические работы.

Кадастровый инженер Чемоданова Катерина Сергеевна (РН№0486, дата внесения в реестр СРО 03.06.2016) при составлении карта плана осуществила следующие виды работ:

- подготовка и сбор документов, содержащих необходимые для выполнения комплексных кадастровых работ исходные данные;
- уведомление правообладателей объектов недвижимости, являющихся объектами комплексных кадастровых работ, о начале выполнения таких работ;
- определение местоположения границ и площади объектов недвижимости на местности на основе геодезической съемки;
- подготовка карта-плана территории в соответствии с требованиями Приказа Росреестра от 04.08.2021 № П/0337, вступившим в силу 18.07.2022 г.

КИ, подготовившим КПП, не выполнялись геодезические работы по определению координат характерных точек границы земельного участка. Сведения о координатах характерных точек, средствах измерений (прибор), геодезической основе (пункты ГГС), использованной при подготовке карта плана территории получены от ООО «Землемер», как от юр. лица, являющегося субъектом геодезической деятельности, выполняющего геодезические работы.

Сведения о пунктах геодезической сети и средствах измерений

1. Сведения о пунктах геодезической сети:

№ п/п	Вид геодезической сети	Название пункта геодезической сети и тип знака	Система координат пункта геодезической сети	Координаты пункта, м		Дата обследования 12 апреля 2024 г.		
						Сведения о состоянии		
						наружного знака пункта	центра пункта	марки центра пункта
1	2	3	4	5	6	7	8	9
1	Геодезическая сеть специального назначения, СДГС. Сведения о классе геодезической сети отсутствуют	кумен (пгт Кумены), тип знака отсутствует	МСК-43	528 267,60	2 211 852,82	Утрачен	Сохранился	Сохранился
2	Государственная геодезическая сеть - астрономо-геодезическая сеть 2 класса. 2	Анохинцы, сигнал		519 605,25	2 230 631,81			
3	Государственная геодезическая сеть - астрономо-геодезическая сеть 2 класса. 2	Ключи, сигнал		534 002,79	2 205 041,65			
4	Государственная геодезическая сеть - астрономо-геодезическая сеть 2 класса. 2	Мерзляки, сигнал		546 499,65	2 252 365,78			

2. Сведения об использованных средствах измерений:

№ п/п	Наименование и обозначение типа средства измерений - прибора (инструмента, аппаратуры)	Заводской или серийный номер средства измерений	Реквизиты свидетельства о поверке прибора (инструмента, аппаратуры) и (или) срок действия поверки
1	2	3	4
1	GNSS-станция опорная спутниковая геодезическая многочастотная NET-G3	401-01684	С-ГСХ/26-07-2023/265013990 от 26.07.2023г., выдано ООО "ЦИПСИ НАВГЕОТЕХ - ДИАГНОСТИКА" действительно до 25.07.2024г.
2	Аппаратура геодезическая спутниковая типа PrinCe i30	3418382	№С-АЦМ/30-01-2024/312609852 от 30.01.2024г. выдано ООО "АВТОПРОГРЕСС-М" действует до 29.01.2025г.

Сведения об уточняемых земельных участках

1. Сведения о характерных точках границ уточняемого земельного участка с кадастровым номером 43:14:340204:45 :
 Система координат МСК-43 Зона № 2

Обозначение характерных точек границ	Координаты, м				Метод определения координат	Формулы, примененные для расчета средней квадратической погрешности определения координат характерных точек границ (Mt), с подставленными в такие формулы значениями и итоговые (вычисленные) значения Mt, м	Описание закрепления точки
	содержатся в Едином государственном реестре недвижимости		определены в результате выполнения комплексных кадастровых работ				
	X	Y	X	Y			
1	2	3	4	5	6	7	8
н1У	—	—	533 793,89	2 228 104,04	Метод спутниковых геодезических измерений (определений)	$\sqrt{(0,05^2 + 0,07^2)} = 0,09$	—
н2У	—	—	533 823,55	2 228 082,29			
н3У	—	—	533 839,64	2 228 103,66			
н4У	—	—	533 811,33	2 228 125,18			
н1У	—	—	533 793,89	2 228 104,04			

2. Сведения о частях границ уточняемого земельного участка с кадастровым номером 43:14:340204:45 :

Обозначение части границ		Горизонтальное проложение (S), м	Описание прохождения части границ	Сведения о согласовании местоположения границ (согласовано/спорное)
от т.	до т.			
1	2	3	4	5
н1У	н2У	36,78	—	согласовано
н2У	н3У	26,75		
н3У	н4У	35,56		
н4У	н1У	27,41		

3. Сведения о характеристиках уточняемого земельного участка с кадастровым номером 43:14:340204:45 :

№ п/п	Наименование характеристики земельного участка	Значение характеристики
1	2	3

1	2	3
1.	Адрес земельного участка	Российская Федерация, Кировская область, Куменский р-н, Возгальское с/п, Краснооктябрьский п, Прозорова ул, уч 12
1.1.	Сведения о местоположении земельного участка (при отсутствии адреса) в структурированном в соответствии с федеральной информационной адресной системой виде	—
1.2.	Дополнительные сведения о местоположении земельного участка	—
2.	Площадь земельного участка \pm величина погрешности определения (вычисления) площади ($P \pm \Delta P$), м ²	979 \pm 10,00
3.	Формула, примененная для вычисления предельной погрешности определения площади земельного участка, с подставленными значениями и итоговые (вычисленные) значения	$3,5*0,09*\sqrt{(979)} = 10$
4.	Площадь земельного участка согласно сведениям Единого государственного реестра недвижимости (Ркад), м ²	961,00
5.	Оценка расхождения Р и Ркад ($P - P_{кад}$), м ²	18
6.	Предельный минимальный и максимальный размеры земельного участка (Рмин и Рмакс), м ²	Рмин = 20 Рмакс = 5 000
7.	Вид (виды) разрешенного использования	личное подсобное хозяйство
7.1.	Дополнительные сведения об использовании земельного участка	—
8.	Кадастровый или иной государственный учетный номер (инвентарный) здания, сооружения, объекта незавершенного строительства, расположенного на земельном участке	43:14:340204:213; 43:14:000000:659
9.	Сведения о земельных участках (землях общего пользования, территории общего пользования), посредством которых обеспечивается доступ	Земли общего пользования
10.	Иные сведения	—
4. Пояснения к сведениям об уточняемом земельном участке с кадастровым номером		43:14:340204:45 :
1.	—	—

1. Сведения о характерных точках границ уточняемого земельного участка с кадастровым номером 43:14:340204:104 :
 Система координат МСК-43 Зона № 2

Обозначение характерных точек границ	Координаты, м				Метод определения координат	Формулы, примененные для расчета средней квадратической погрешности определения координат характерных точек границ (Mt), с подставленными в такие формулы значениями и итоговые (вычисленные) значения Mt, м	Описание закрепления точки
	содержатся в Едином государственном реестре недвижимости		определены в результате выполнения комплексных кадастровых работ				
	X	Y	X	Y			
1	2	3	4	5	6	7	8
н5У	—	—	533 931,26	2 228 011,28	Метод спутниковых геодезических измерений (определений)	$\sqrt{(0,05^2 + 0,07^2)} = 0,09$	—
н6У	—	—	533 906,35	2 228 031,46			
н7У	—	—	533 895,04	2 228 017,19			
н8У	—	—	533 895,83	2 228 011,63			
н9У	—	—	533 881,84	2 227 995,69			
н10У	—	—	533 906,72	2 227 981,19			
н5У	—	—	533 931,26	2 228 011,28			

2. Сведения о частях границ уточняемого земельного участка с кадастровым номером 43:14:340204:104 :

Обозначение части границ		Горизонтальное проложение (S), м	Описание прохождения части границ	Сведения о согласовании местоположения границ (согласовано/спорное)
от т.	до т.			
1	2	3	4	5
н5У	н6У	32,06	—	согласовано
н6У	н7У	18,21		
н7У	н8У	5,62		
н8У	н9У	21,21		
н9У	н10У	28,80		
н10У	н5У	38,83		

3. Сведения о характеристиках уточняемого земельного участка с кадастровым номером 43:14:340204:104 :

№ п/п	Наименование характеристики земельного участка	Значение характеристики
1	2	3
1.	Адрес земельного участка	Российская Федерация, Кировская область, Куменский р-н, Вожгальское с/п, Краснооктябрьский п, Новая ул, уч 13
1.1.	Сведения о местоположении земельного участка (при отсутствии адреса) в структурированном в соответствии с федеральной информационной адресной системой виде	—
1.2.	Дополнительные сведения о местоположении земельного участка	—
2.	Площадь земельного участка ± величина погрешности определения (вычисления) площади ($P \pm \Delta P$), м ²	1 227 ± 11,00
3.	Формула, примененная для вычисления предельной погрешности определения площади земельного участка, с подставленными значениями и итоговые (вычисленные) значения	$3,5*0,09*\sqrt{(1227)} = 11$
4.	Площадь земельного участка согласно сведениям Единого государственного реестра недвижимости (Ркад), м ²	1 227,00
5.	Оценка расхождения Р и Ркад ($P - P_{кад}$), м ²	0
6.	Предельный минимальный и максимальный размеры земельного участка (Рмин и Рмакс), м ²	Рмин = 20 Рмакс = 5 000
7.	Вид (виды) разрешенного использования	для ведения личного подсобного хозяйства
7.1.	Дополнительные сведения об использовании земельного участка	—
8.	Кадастровый или иной государственный учетный номер (инвентарный) здания, сооружения, объекта незавершенного строительства, расположенного на земельном участке	43:14:000000:361; 43:14:000000:399; 43:14:340204:216; 43:14:340204:217
9.	Сведения о земельных участках (землях общего пользования, территории общего пользования), посредством которых обеспечивается доступ	Земли общего пользования
10.	Иные сведения	—

4. Пояснения к сведениям об уточняемом земельном участке с кадастровым номером 43:14:340204:104 :

1.	—
----	---

1. Сведения о характерных точках границ уточняемого земельного участка с кадастровым номером 43:14:340204:108 :
 Система координат МСК-43 Зона № 2

Обозначение характерных точек границ	Координаты, м				Метод определения координат	Формулы, примененные для расчета средней квадратической погрешности определения координат характерных точек границ (Mt), с подставленными в такие формулы значениями и итоговые (вычисленные) значения Mt, м	Описание закрепления точки
	содержатся в Едином государственном реестре недвижимости		определены в результате выполнения комплексных кадастровых работ				
	X	Y	X	Y			
1	2	3	4	5	6	7	8
11	—	—	533 964,13	2 228 054,27	Метод спутниковых геодезических измерений (определений)	$\sqrt{(0,05^2 + 0,07^2)} = 0,03$	Штырь, арматура, стержень
н12У	—	—	533 965,76	2 228 052,93		$\sqrt{(0,05^2 + 0,07^2)} = 0,09$	—
н13У	—	—	533 979,90	2 228 070,16			
н14У	—	—	533 952,96	2 228 092,16			
н15У	—	—	533 947,21	2 228 084,73		$\sqrt{(0,05^2 + 0,07^2)} = 0,03$	Штырь, арматура, стержень
16	—	—	533 939,84	2 228 074,19			
11	—	—	533 964,13	2 228 054,27			

2. Сведения о частях границ уточняемого земельного участка с кадастровым номером 43:14:340204:108 :

Обозначение части границ		Горизонтальное проложение (S), м	Описание прохождения части границ	Сведения о согласовании местоположения границ (согласовано/спорное)
от т.	до т.			
1	2	3	4	5
11	н12У	2,11	—	согласовано
н12У	н13У	22,29		
н13У	н14У	34,78		
н14У	н15У	9,40		
н15У	16	12,86		
16	11	31,41		

3. Сведения о характеристиках уточняемого земельного участка с кадастровым номером 43:14:340204:108 :

№ п/п	Наименование характеристики земельного участка	Значение характеристики
1	2	3
1.	Адрес земельного участка	Российская Федерация, Кировская область, Куменский р-н, Вожгальское с/п, Краснооктябрьский п, Новая ул, уч 9
1.1.	Сведения о местоположении земельного участка (при отсутствии адреса) в структурированном в соответствии с федеральной информационной адресной системой виде	—
1.2.	Дополнительные сведения о местоположении земельного участка	—
2.	Площадь земельного участка ± величина погрешности определения (вычисления) площади ($P \pm \Delta P$), м ²	763 ± 9,00
3.	Формула, примененная для вычисления предельной погрешности определения площади земельного участка, с подставленными значениями и итоговые (вычисленные) значения	$3,5 * 0,09 * \sqrt{(763)} = 9$
4.	Площадь земельного участка согласно сведениям Единого государственного реестра недвижимости (Ркад), м ²	875,00
5.	Оценка расхождения Р и Ркад ($P - P_{кад}$), м ²	112
6.	Предельный минимальный и максимальный размеры земельного участка (Рмин и Рмакс), м ²	Рмин = 20 Рмакс = 5 000
7.	Вид (виды) разрешенного использования	для ведения личного подсобного хозяйства
7.1.	Дополнительные сведения об использовании земельного участка	—
8.	Кадастровый или иной государственный учетный номер (инвентарный) здания, сооружения, объекта незавершенного строительства, расположенного на земельном участке	—
9.	Сведения о земельных участках (землях общего пользования, территории общего пользования), посредством которых обеспечивается доступ	Земли общего пользования
10.	Иные сведения	—

4. Пояснения к сведениям об уточняемом земельном участке с кадастровым номером 43:14:340204:108 :

1.	—
----	---

1. Сведения о характерных точках границ уточняемого земельного участка с кадастровым номером 43:14:340204:109 :
 Система координат МСК-43 Зона № 2

Обозначение характерных точек границ	Координаты, м				Метод определения координат	Формулы, примененные для расчета средней квадратической погрешности определения координат характерных точек границ (Mt), с подставленными в такие формулы значениями и итоговые (вычисленные) значения Mt, м	Описание закрепления точки
	содержатся в Едином государственном реестре недвижимости		определены в результате выполнения комплексных кадастровых работ				
	X	Y	X	Y			
1	2	3	4	5	6	7	8
н13У	—	—	533 979,90	2 228 070,16	Метод спутниковых геодезических измерений (определений)	$\sqrt{(0,05^2 + 0,07^2)} = 0,09$	—
н17У	—	—	533 992,45	2 228 085,46			
н18У	—	—	533 965,43	2 228 106,44			
н14У	—	—	533 952,96	2 228 092,16			
н13У	—	—	533 979,90	2 228 070,16			

2. Сведения о частях границ уточняемого земельного участка с кадастровым номером 43:14:340204:109 :

Обозначение части границ		Горизонтальное проложение (S), м	Описание прохождения части границ	Сведения о согласовании местоположения границ (согласовано/спорное)
от т.	до т.			
1	2	3	4	5
н13У	н17У	19,79	—	согласовано
н17У	н18У	34,21		
н18У	н14У	18,96		
н14У	н13У	34,78		

3. Сведения о характеристиках уточняемого земельного участка с кадастровым номером 43:14:340204:109 :

№ п/п	Наименование характеристики земельного участка	Значение характеристики
1	2	3
1	2	3

1	2	3
1.	Адрес земельного участка	Российская Федерация, Кировская область, Куменский р-н, Возгальское с/п, Краснооктябрьский п, Новая ул, уч 9
1.1.	Сведения о местоположении земельного участка (при отсутствии адреса) в структурированном в соответствии с федеральной информационной адресной системой виде	—
1.2.	Дополнительные сведения о местоположении земельного участка	—
2.	Площадь земельного участка \pm величина погрешности определения (вычисления) площади ($P \pm \Delta P$), м ²	668 \pm 8,00
3.	Формула, примененная для вычисления предельной погрешности определения площади земельного участка, с подставленными значениями и итоговые (вычисленные) значения	$3,5*0,09*\sqrt{(668)} = 8$
4.	Площадь земельного участка согласно сведениям Единого государственного реестра недвижимости (Ркад), м ²	668,00
5.	Оценка расхождения P и Ркад ($P - P_{кад}$), м ²	0
6.	Предельный минимальный и максимальный размеры земельного участка (Рмин и Рмакс), м ²	Рмин = 20 Рмакс = 5 000
7.	Вид (виды) разрешенного использования	для ведения личного подсобного хозяйства
7.1.	Дополнительные сведения об использовании земельного участка	—
8.	Кадастровый или иной государственный учетный номер (инвентарный) здания, сооружения, объекта незавершенного строительства, расположенного на земельном участке	—
9.	Сведения о земельных участках (землях общего пользования, территории общего пользования), посредством которых обеспечивается доступ	Земли общего пользования
10.	Иные сведения	—
4. Пояснения к сведениям об уточняемом земельном участке с кадастровым номером		43:14:340204:109 :
1.	—	—

1. Сведения о характерных точках границ уточняемого земельного участка с кадастровым номером 43:14:340204:110 :
 Система координат МСК-43 Зона № 2

Обозначение характерных точек границ	Координаты, м				Метод определения координат	Формулы, примененные для расчета средней квадратической погрешности определения координат характерных точек границ (Mt), с подставленными в такие формулы значениями и итоговые (вычисленные) значения Mt, м	Описание закрепления точки
	содержатся в Едином государственном реестре недвижимости		определены в результате выполнения комплексных кадастровых работ				
	X	Y	X	Y			
1	2	3	4	5	6	7	8
н19У	—	—	534 006,01	2 228 101,47	Метод спутниковых геодезических измерений (определений)	$\sqrt{(0,05^2 + 0,07^2)} = 0,09$	—
н21У	—	—	534 019,58	2 228 117,55			
н22У	—	—	533 992,43	2 228 139,75			
н20У	—	—	533 979,06	2 228 123,20			
н19У	—	—	534 006,01	2 228 101,47			

2. Сведения о частях границ уточняемого земельного участка с кадастровым номером 43:14:340204:110 :

Обозначение части границ		Горизонтальное проложение (S), м	Описание прохождения части границ	Сведения о согласовании местоположения границ (согласовано/спорное)
от т.	до т.			
1	2	3	4	5
н19У	н21У	21,04	—	согласовано
н21У	н22У	35,07		
н22У	н20У	21,28		
н20У	н19У	34,62		

3. Сведения о характеристиках уточняемого земельного участка с кадастровым номером 43:14:340204:110 :

№ п/п	Наименование характеристики земельного участка	Значение характеристики
1	2	3
1	2	3

1	2	3
1.	Адрес земельного участка	Российская Федерация, Кировская область, Куменский р-н, Возгальское с/п, Краснооктябрьский п, Новая ул, уч 7
1.1.	Сведения о местоположении земельного участка (при отсутствии адреса) в структурированном в соответствии с федеральной информационной адресной системой виде	—
1.2.	Дополнительные сведения о местоположении земельного участка	—
2.	Площадь земельного участка \pm величина погрешности определения (вычисления) площади ($P \pm \Delta P$), м ²	737 \pm 9,00
3.	Формула, примененная для вычисления предельной погрешности определения площади земельного участка, с подставленными значениями и итоговые (вычисленные) значения	$3,5 * 0,09 * \sqrt{(737)} = 9$
4.	Площадь земельного участка согласно сведениям Единого государственного реестра недвижимости (Ркад), м ²	721,00
5.	Оценка расхождения Р и Ркад ($P - P_{кад}$), м ²	16
6.	Предельный минимальный и максимальный размеры земельного участка (Рмин и Рмакс), м ²	Рмин = 20 Рмакс = 5 000
7.	Вид (виды) разрешенного использования	для ведения личного подсобного хозяйства
7.1.	Дополнительные сведения об использовании земельного участка	—
8.	Кадастровый или иной государственный учетный номер (инвентарный) здания, сооружения, объекта незавершенного строительства, расположенного на земельном участке	43:14:000000:399
9.	Сведения о земельных участках (землях общего пользования, территории общего пользования), посредством которых обеспечивается доступ	Земли общего пользования
10.	Иные сведения	—
4. Пояснения к сведениям об уточняемом земельном участке с кадастровым номером		43:14:340204:110 :
1.		—

1. Сведения о характерных точках границ уточняемого земельного участка с кадастровым номером 43:14:340204:111 :
 Система координат МСК-43 Зона № 2

Обозначение характерных точек границ	Координаты, м				Метод определения координат	Формулы, примененные для расчета средней квадратической погрешности определения координат характерных точек границ (Mt), с подставленными в такие формулы значениями и итоговые (вычисленные) значения Mt, м	Описание закрепления точки
	содержатся в Едином государственном реестре недвижимости		определены в результате выполнения комплексных кадастровых работ				
	X	Y	X	Y			
1	2	3	4	5	6	7	8
н17У	—	—	533 992,45	2 228 085,46	Метод спутниковых геодезических измерений (определений)	$\sqrt{(0,05^2 + 0,07^2)} = 0,09$	—
н19У	—	—	534 006,01	2 228 101,47			
н20У	—	—	533 979,06	2 228 123,20			
н18У	—	—	533 965,43	2 228 106,44			
н17У	—	—	533 992,45	2 228 085,46			

2. Сведения о частях границ уточняемого земельного участка с кадастровым номером 43:14:340204:111 :

Обозначение части границ		Горизонтальное проложение (S), м	Описание прохождения части границ	Сведения о согласовании местоположения границ (согласовано/спорное)
от т.	до т.			
1	2	3	4	5
н17У	н19У	20,98	—	согласовано
н19У	н20У	34,62		
н20У	н18У	21,60		
н18У	н17У	34,21		

3. Сведения о характеристиках уточняемого земельного участка с кадастровым номером 43:14:340204:111 :

№ п/п	Наименование характеристики земельного участка	Значение характеристики
1	2	3
1	2	3

1	2	3
1.	Адрес земельного участка	Российская Федерация, Кировская область, Куменский р-н, Возгальское с/п, Краснооктябрьский п, Новая ул, уч 7
1.1.	Сведения о местоположении земельного участка (при отсутствии адреса) в структурированном в соответствии с федеральной информационной адресной системой виде	—
1.2.	Дополнительные сведения о местоположении земельного участка	—
2.	Площадь земельного участка ± величина погрешности определения (вычисления) площади ($P \pm \Delta P$), м ²	732 ± 9,00
3.	Формула, примененная для вычисления предельной погрешности определения площади земельного участка, с подставленными значениями и итоговые (вычисленные) значения	$3,5*0,09*\sqrt{(732)} = 9$
4.	Площадь земельного участка согласно сведениям Единого государственного реестра недвижимости (Ркад), м ²	729,00
5.	Оценка расхождения Р и Ркад ($P - P_{кад}$), м ²	3
6.	Предельный минимальный и максимальный размеры земельного участка (Рмин и Рмакс), м ²	Рмин = 20 Рмакс = 5 000
7.	Вид (виды) разрешенного использования	для ведения личного подсобного хозяйства
7.1.	Дополнительные сведения об использовании земельного участка	—
8.	Кадастровый или иной государственный учетный номер (инвентарный) здания, сооружения, объекта незавершенного строительства, расположенного на земельном участке	43:14:000000:399
9.	Сведения о земельных участках (землях общего пользования, территории общего пользования), посредством которых обеспечивается доступ	Земли общего пользования
10.	Иные сведения	—
4. Пояснения к сведениям об уточняемом земельном участке с кадастровым номером		43:14:340204:111 :
1.	—	—

1. Сведения о характерных точках границ уточняемого земельного участка с кадастровым номером 43:14:340204:112 :
 Система координат МСК-43 Зона № 2

Обозначение характерных точек границ	Координаты, м				Метод определения координат	Формулы, примененные для расчета средней квадратической погрешности определения координат характерных точек границ (Mt), с подставленными в такие формулы значениями и итоговые (вычисленные) значения Mt, м	Описание закрепления точки
	содержатся в Едином государственном реестре недвижимости		определены в результате выполнения комплексных кадастровых работ				
	X	Y	X	Y			
1	2	3	4	5	6	7	8
н23У	—	—	534 033,44	2 228 135,08	Метод спутниковых геодезических измерений (определений)	$\sqrt{(0,05^2 + 0,07^2)} = 0,09$	—
н25У	—	—	534 047,29	2 228 151,64			
н26У	—	—	534 021,81	2 228 173,12			
н27У	—	—	534 020,67	2 228 174,04			
н28У	—	—	534 009,07	2 228 160,23			
н24У	—	—	534 006,25	2 228 156,89			
н23У	—	—	534 033,44	2 228 135,08			

2. Сведения о частях границ уточняемого земельного участка с кадастровым номером 43:14:340204:112 :

Обозначение части границ		Горизонтальное проложение (S), м	Описание прохождения части границ	Сведения о согласовании местоположения границ (согласовано/спорное)
от т.	до т.			
1	2	3	4	5
н23У	н25У	21,59	—	согласовано
н25У	н26У	33,33		
н26У	н27У	1,46		
н27У	н28У	18,04		
н28У	н24У	4,37		
н24У	н23У	34,86		

3. Сведения о характеристиках уточняемого земельного участка с кадастровым номером 43:14:340204:112 :

№ п/п	Наименование характеристики земельного участка	Значение характеристики
1	2	3
1.	Адрес земельного участка	Российская Федерация, Кировская область, Куменский р-н, Вожгальское с/п, Краснооктябрьский п
1.1.	Сведения о местоположении земельного участка (при отсутствии адреса) в структурированном в соответствии с федеральной информационной адресной системой виде	—
1.2.	Дополнительные сведения о местоположении земельного участка	—
2.	Площадь земельного участка ± величина погрешности определения (вычисления) площади ($P \pm \Delta P$), м ²	766 ± 9,00
3.	Формула, примененная для вычисления предельной погрешности определения площади земельного участка, с подставленными значениями и итоговые (вычисленные) значения	$3,5 * 0,09 * \sqrt{(766)} = 9$
4.	Площадь земельного участка согласно сведениям Единого государственного реестра недвижимости (Ркад), м ²	746,00
5.	Оценка расхождения Р и Ркад ($P - P_{кад}$), м ²	20
6.	Предельный минимальный и максимальный размеры земельного участка (Рмин и Рмакс), м ²	Рмин = 20 Рмакс = 5 000
7.	Вид (виды) разрешенного использования	для ведения личного подсобного хозяйства
7.1.	Дополнительные сведения об использовании земельного участка	—
8.	Кадастровый или иной государственный учетный номер (инвентарный) здания, сооружения, объекта незавершенного строительства, расположенного на земельном участке	43:14:000000:399
9.	Сведения о земельных участках (землях общего пользования, территории общего пользования), посредством которых обеспечивается доступ	Земли общего пользования
10.	Иные сведения	—

4. Пояснения к сведениям об уточняемом земельном участке с кадастровым номером 43:14:340204:112 :

1.	—
----	---

1. Сведения о характерных точках границ уточняемого земельного участка с кадастровым номером 43:14:340204:113 :
 Система координат МСК-43 Зона № 2

Обозначение характерных точек границ	Координаты, м				Метод определения координат	Формулы, примененные для расчета средней квадратической погрешности определения координат характерных точек границ (Mt), с подставленными в такие формулы значениями и итоговые (вычисленные) значения Mt, м	Описание закрепления точки
	содержатся в Едином государственном реестре недвижимости		определены в результате выполнения комплексных кадастровых работ				
	X	Y	X	Y			
1	2	3	4	5	6	7	8
н21У	—	—	534 019,58	2 228 117,55	Метод спутниковых геодезических измерений (определений)	$\sqrt{(0,05^2 + 0,07^2)} = 0,09$	—
н23У	—	—	534 033,44	2 228 135,08			
н24У	—	—	534 006,25	2 228 156,89			
н22У	—	—	533 992,43	2 228 139,75			
н21У	—	—	534 019,58	2 228 117,55			

2. Сведения о частях границ уточняемого земельного участка с кадастровым номером 43:14:340204:113 :

Обозначение части границ		Горизонтальное проложение (S), м	Описание прохождения части границ	Сведения о согласовании местоположения границ (согласовано/спорное)
от т.	до т.			
1	2	3	4	5
н21У	н23У	22,35	—	согласовано
н23У	н24У	34,86		
н24У	н22У	22,02		
н22У	н21У	35,07		

3. Сведения о характеристиках уточняемого земельного участка с кадастровым номером 43:14:340204:113 :

№ п/п	Наименование характеристики земельного участка	Значение характеристики
1	2	3
1	2	3

1	2	3
1.	Адрес земельного участка	Российская Федерация, Кировская область, Куменский р-н, Возгальское с/п, Краснооктябрьский п, Новая ул, уч 5
1.1.	Сведения о местоположении земельного участка (при отсутствии адреса) в структурированном в соответствии с федеральной информационной адресной системой виде	—
1.2.	Дополнительные сведения о местоположении земельного участка	—
2.	Площадь земельного участка \pm величина погрешности определения (вычисления) площади ($P \pm \Delta P$), м ²	776 \pm 9,00
3.	Формула, примененная для вычисления предельной погрешности определения площади земельного участка, с подставленными значениями и итоговые (вычисленные) значения	$3,5 * 0,09 * \sqrt{(776)} = 9$
4.	Площадь земельного участка согласно сведениям Единого государственного реестра недвижимости (Ркад), м ²	776,00
5.	Оценка расхождения P и Ркад ($P - P_{кад}$), м ²	0
6.	Предельный минимальный и максимальный размеры земельного участка (Рмин и Рмакс), м ²	Рмин = 20 Рмакс = 5 000
7.	Вид (виды) разрешенного использования	для ведения личного подсобного хозяйства
7.1.	Дополнительные сведения об использовании земельного участка	—
8.	Кадастровый или иной государственный учетный номер (инвентарный) здания, сооружения, объекта незавершенного строительства, расположенного на земельном участке	43:14:000000:399
9.	Сведения о земельных участках (землях общего пользования, территории общего пользования), посредством которых обеспечивается доступ	Земли общего пользования
10.	Иные сведения	—
4. Пояснения к сведениям об уточняемом земельном участке с кадастровым номером		43:14:340204:113 :
1.	—	—

1. Сведения о характерных точках границ уточняемого земельного участка с кадастровым номером 43:14:340204:114 :
 Система координат МСК-43 Зона № 2

Обозначение характерных точек границ	Координаты, м				Метод определения координат	Формулы, примененные для расчета средней квадратической погрешности определения координат характерных точек границ (Mt), с подставленными в такие формулы значениями и итоговые (вычисленные) значения Mt, м	Описание закрепления точки
	содержатся в Едином государственном реестре недвижимости		определены в результате выполнения комплексных кадастровых работ				
	X	Y	X	Y			
1	2	3	4	5	6	7	8
н29У	—	—	534 061,03	2 228 168,84	Метод спутниковых геодезических измерений (определений)	$\sqrt{(0,05^2 + 0,07^2)} = 0,09$	—
н31У	—	—	534 074,07	2 228 184,75			
н32У	—	—	534 049,76	2 228 206,48			
н33У	—	—	534 047,16	2 228 204,14			
н34У	—	—	534 046,27	2 228 201,73			
н30У	—	—	534 036,27	2 228 190,12			
н29У	—	—	534 061,03	2 228 168,84			

2. Сведения о частях границ уточняемого земельного участка с кадастровым номером 43:14:340204:114 :

Обозначение части границ		Горизонтальное проложение (S), м	Описание прохождения части границ	Сведения о согласовании местоположения границ (согласовано/спорное)
от т.	до т.			
1	2	3	4	5
н29У	н31У	20,57	—	согласовано
н31У	н32У	32,61		
н32У	н33У	3,50		
н33У	н34У	2,57		
н34У	н30У	15,32		
н30У	н29У	32,65		

3. Сведения о характеристиках уточняемого земельного участка с кадастровым номером <u>43:14:340204:114</u> :		
№ п/п	Наименование характеристики земельного участка	Значение характеристики
1	2	3
1.	Адрес земельного участка	Российская Федерация, Кировская область, Куменский р-н, Вожгальское с/п, Краснооктябрьский п, Нолвая ул, уч 3
1.1.	Сведения о местоположении земельного участка (при отсутствии адреса) в структурированном в соответствии с федеральной информационной адресной системой виде	—
1.2.	Дополнительные сведения о местоположении земельного участка	—
2.	Площадь земельного участка ± величина погрешности определения (вычисления) площади ($P \pm \Delta P$), м ²	680 ± 8,00
3.	Формула, примененная для вычисления предельной погрешности определения площади земельного участка, с подставленными значениями и итоговые (вычисленные) значения	$3,5 * 0,09 * \sqrt{(680)} = 8$
4.	Площадь земельного участка согласно сведениям Единого государственного реестра недвижимости (Ркад), м ²	661,00
5.	Оценка расхождения Р и Ркад ($P - P_{кад}$), м ²	19
6.	Предельный минимальный и максимальный размеры земельного участка (Рмин и Рмакс), м ²	Рмин = 20 Рмакс = 5 000
7.	Вид (виды) разрешенного использования	для ведения личного подсобного хозяйства
7.1.	Дополнительные сведения об использовании земельного участка	—
8.	Кадастровый или иной государственный учетный номер (инвентарный) здания, сооружения, объекта незавершенного строительства, расположенного на земельном участке	43:14:000000:399
9.	Сведения о земельных участках (землях общего пользования, территории общего пользования), посредством которых обеспечивается доступ	Земли общего пользования
10.	Иные сведения	—
4. Пояснения к сведениям об уточняемом земельном участке с кадастровым номером <u>43:14:340204:114</u> :		
1.	—	—

1. Сведения о характерных точках границ уточняемого земельного участка с кадастровым номером 43:14:340204:115 :
 Система координат МСК-43 Зона № 2

Обозначение характерных точек границ	Координаты, м				Метод определения координат	Формулы, примененные для расчета средней квадратической погрешности определения координат характерных точек границ (Mt), с подставленными в такие формулы значениями и итоговые (вычисленные) значения Mt, м	Описание закрепления точки
	содержатся в Едином государственном реестре недвижимости		определены в результате выполнения комплексных кадастровых работ				
	X	Y	X	Y			
1	2	3	4	5	6	7	8
н25У	—	—	534 047,29	2 228 151,64	Метод спутниковых геодезических измерений (определений)	$\sqrt{(0,05^2 + 0,07^2)} = 0,09$	—
н29У	—	—	534 061,03	2 228 168,84			
н30У	—	—	534 036,27	2 228 190,12			
н26У	—	—	534 021,81	2 228 173,12			
н25У	—	—	534 047,29	2 228 151,64			

2. Сведения о частях границ уточняемого земельного участка с кадастровым номером 43:14:340204:115 :

Обозначение части границ		Горизонтальное проложение (S), м	Описание прохождения части границ	Сведения о согласовании местоположения границ (согласовано/спорное)
от т.	до т.			
1	2	3	4	5
н25У	н29У	22,01	—	согласовано
н29У	н30У	32,65		
н30У	н26У	22,32		
н26У	н25У	33,33		

3. Сведения о характеристиках уточняемого земельного участка с кадастровым номером 43:14:340204:115 :

№ п/п	Наименование характеристики земельного участка	Значение характеристики
1	2	3
1	2	3

1	2	3
1.	Адрес земельного участка	Российская Федерация, Кировская область, Куменский р-н, Возгальское с/п, Краснооктябрьский п, Новая ул, уч 3
1.1.	Сведения о местоположении земельного участка (при отсутствии адреса) в структурированном в соответствии с федеральной информационной адресной системой виде	—
1.2.	Дополнительные сведения о местоположении земельного участка	—
2.	Площадь земельного участка \pm величина погрешности определения (вычисления) площади ($P \pm \Delta P$), м ²	731 \pm 9,00
3.	Формула, примененная для вычисления предельной погрешности определения площади земельного участка, с подставленными значениями и итоговые (вычисленные) значения	$3,5*0,09*\sqrt{(731)} = 9$
4.	Площадь земельного участка согласно сведениям Единого государственного реестра недвижимости (Ркад), м ²	712,00
5.	Оценка расхождения P и Ркад ($P - P_{кад}$), м ²	19
6.	Предельный минимальный и максимальный размеры земельного участка (Рмин и Рмакс), м ²	Рмин = 20 Рмакс = 5 000
7.	Вид (виды) разрешенного использования	для ведения личного подсобного хозяйства
7.1.	Дополнительные сведения об использовании земельного участка	—
8.	Кадастровый или иной государственный учетный номер (инвентарный) здания, сооружения, объекта незавершенного строительства, расположенного на земельном участке	43:14:000000:399
9.	Сведения о земельных участках (землях общего пользования, территории общего пользования), посредством которых обеспечивается доступ	Земли общего пользования
10.	Иные сведения	—
4. Пояснения к сведениям об уточняемом земельном участке с кадастровым номером		43:14:340204:115 :
1.	—	—

1. Сведения о характерных точках границ уточняемого земельного участка с кадастровым номером 43:14:340204:116 :
 Система координат МСК-43 Зона № 2

Обозначение характерных точек границ	Координаты, м				Метод определения координат	Формулы, примененные для расчета средней квадратической погрешности определения координат характерных точек границ (Mt), с подставленными в такие формулы значениями и итоговые (вычисленные) значения Mt, м	Описание закрепления точки
	содержатся в Едином государственном реестре недвижимости		определены в результате выполнения комплексных кадастровых работ				
	X	Y	X	Y			
1	2	3	4	5	6	7	8
н31У	—	—	534 074,07	2 228 184,75	Метод спутниковых геодезических измерений (определений)	$\sqrt{(0,05^2 + 0,07^2)} = 0,09$	—
н35У	—	—	534 097,73	2 228 214,54			
н36У	—	—	534 072,20	2 228 233,27			
н32У	—	—	534 049,76	2 228 206,48			
н31У	—	—	534 074,07	2 228 184,75			

2. Сведения о частях границ уточняемого земельного участка с кадастровым номером 43:14:340204:116 :

Обозначение части границ		Горизонтальное проложение (S), м	Описание прохождения части границ	Сведения о согласовании местоположения границ (согласовано/спорное)
от т.	до т.			
1	2	3	4	5
н31У	н35У	38,04	—	согласовано
н35У	н36У	31,66		
н36У	н32У	34,95		
н32У	н31У	32,61		

3. Сведения о характеристиках уточняемого земельного участка с кадастровым номером 43:14:340204:116 :

№ п/п	Наименование характеристики земельного участка	Значение характеристики
1	2	3
1	2	3

1	2	3
1.	Адрес земельного участка	Российская Федерация, Кировская область, Куменский р-н, Возгальское с/п, Краснооктябрьский п, Новая ул, уч 1
1.1.	Сведения о местоположении земельного участка (при отсутствии адреса) в структурированном в соответствии с федеральной информационной адресной системой виде	—
1.2.	Дополнительные сведения о местоположении земельного участка	—
2.	Площадь земельного участка \pm величина погрешности определения (вычисления) площади ($P \pm \Delta P$), м ²	1 171 \pm 11,00
3.	Формула, примененная для вычисления предельной погрешности определения площади земельного участка, с подставленными значениями и итоговые (вычисленные) значения	$3,5 * 0,09 * \sqrt{(1171)} = 11$
4.	Площадь земельного участка согласно сведениям Единого государственного реестра недвижимости (Ркад), м ²	1 154,00
5.	Оценка расхождения P и Ркад ($P - P_{кад}$), м ²	17
6.	Предельный минимальный и максимальный размеры земельного участка (P _{мин} и P _{макс}), м ²	P _{мин} = 20 P _{макс} = 5 000
7.	Вид (виды) разрешенного использования	для ведения личного подсобного хозяйства
7.1.	Дополнительные сведения об использовании земельного участка	—
8.	Кадастровый или иной государственный учетный номер (инвентарный) здания, сооружения, объекта незавершенного строительства, расположенного на земельном участке	43:14:000000:399
9.	Сведения о земельных участках (землях общего пользования, территории общего пользования), посредством которых обеспечивается доступ	Земли общего пользования
10.	Иные сведения	—
4. Пояснения к сведениям об уточняемом земельном участке с кадастровым номером		43:14:340204:116 :
1.	—	—

1. Сведения о характерных точках границ уточняемого земельного участка с кадастровым номером 43:14:340204:117 :
 Система координат МСК-43 Зона № 2

Обозначение характерных точек границ	Координаты, м				Метод определения координат	Формулы, примененные для расчета средней квадратической погрешности определения координат характерных точек границ (Mt), с подставленными в такие формулы значениями и итоговые (вычисленные) значения Mt, м	Описание закрепления точки
	содержатся в Едином государственном реестре недвижимости		определены в результате выполнения комплексных кадастровых работ				
	X	Y	X	Y			
1	2	3	4	5	6	7	8
н37У	—	—	534 103,10	2 228 223,66	Метод спутниковых геодезических измерений (определений)	$\sqrt{(0,05^2 + 0,07^2)} = 0,09$	—
н38У	—	—	534 106,09	2 228 224,22			
н39У	—	—	534 118,54	2 228 241,40			
н40У	—	—	534 121,77	2 228 245,81			
н41У	—	—	534 144,26	2 228 276,76		$\sqrt{(0,05^2 + 0,07^2)} = 0,04$	Нет закрепления
42	—	—	534 124,42	2 228 296,43			
43	—	—	534 100,82	2 228 270,69			
н44У	—	—	534 081,50	2 228 244,54		$\sqrt{(0,05^2 + 0,07^2)} = 0,09$	—
н45У	—	—	534 079,84	2 228 242,57			
н37У	—	—	534 103,10	2 228 223,66			

2. Сведения о частях границ уточняемого земельного участка с кадастровым номером 43:14:340204:117 :

Обозначение части границ		Горизонтальное проложение (S), м	Описание прохождения части границ	Сведения о согласовании местоположения границ (согласовано/спорное)
от т.	до т.			
1	2	3	4	5

1	2	3	4	5
н37У	н38У	3,04	—	согласовано
н38У	н39У	21,22		
н39У	н40У	5,47		
н40У	н41У	38,26		
н41У	42	27,94		
42	43	34,92		
43	н44У	32,51		
н44У	н45У	2,58		
н45У	н37У	29,98		

3. Сведения о характеристиках уточняемого земельного участка с кадастровым номером 43:14:340204:117 :

№ п/п	Наименование характеристики земельного участка	Значение характеристики
1	2	3
1.	Адрес земельного участка	Российская Федерация, Кировская область, Куменский р-н, Возгальское с/п, Краснооктябрьский п
1.1.	Сведения о местоположении земельного участка (при отсутствии адреса) в структурированном в соответствии с федеральной информационной адресной системой виде	—
1.2.	Дополнительные сведения о местоположении земельного участка	—
2.	Площадь земельного участка ± величина погрешности определения (вычисления) площади ($P \pm \Delta P$), м ²	2 106 ± 14,00
3.	Формула, примененная для вычисления предельной погрешности определения площади земельного участка, с подставленными значениями и итоговые (вычисленные) значения	$3,5 * 0,09 * \sqrt{(2106)} = 14$
4.	Площадь земельного участка согласно сведениям Единого государственного реестра недвижимости (Ркад), м ²	2 166,00
5.	Оценка расхождения Р и Ркад ($P - P_{кад}$), м ²	60
6.	Предельный минимальный и максимальный размеры земельного участка (Рмин и Рмакс), м ²	Рмин = 900 Рмакс = 30 000
7.	Вид (виды) разрешенного использования	для размещения музея
7.1.	Дополнительные сведения об использовании земельного участка	—
8.	Кадастровый или иной государственный учетный номер (инвентарный) здания, сооружения, объекта незавершенного строительства, расположенного на земельном участке	43:14:000000:399; 43:14:000000:659

1	2	3
9.	Сведения о земельных участках (землях общего пользования, территории общего пользования), посредством которых обеспечивается доступ	Земли общего пользования
10.	Иные сведения	—

4. Пояснения к сведениям об уточняемом земельном участке с кадастровым номером 43:14:340204:117 :

1.	—
----	---

**1. Сведения о характерных точках границ уточняемого земельного участка с кадастровым номером 43:14:340204:118 :
Система координат МСК-43 Зона № 2**

Обозначение характерных точек границ	Координаты, м				Метод определения координат	Формулы, примененные для расчета средней квадратической погрешности определения координат характерных точек границ (Mt), с подставленными в такие формулы значениями и итоговые (вычисленные) значения Mt, м	Описание закрепления точки
	содержатся в Едином государственном реестре недвижимости		определены в результате выполнения комплексных кадастровых работ				
	X	Y	X	Y			
1	2	3	4	5	6	7	8
н46У	—	—	533 842,87	2 228 015,73	Метод спутниковых геодезических измерений (определений)	$\sqrt{(0,05^2 + 0,07^2)} = 0,09$	—
н47У	—	—	533 870,91	2 227 992,96			
н48У	—	—	533 877,24	2 227 995,60			
н49У	—	—	533 890,91	2 228 011,49			
н50У	—	—	533 890,78	2 228 017,35			
н51У	—	—	533 862,66	2 228 040,32			
н46У	—	—	533 842,87	2 228 015,73			

2. Сведения о частях границ уточняемого земельного участка с кадастровым номером 43:14:340204:118 :

Обозначение части границ		Горизонтальное проложение (S), м	Описание прохождения части границ	Сведения о согласовании местоположения границ (согласовано/спорное)
от т.	до т.			

1	2	3	4	5
н46У	н47У	36,12	—	согласовано
н47У	н48У	6,86		
н48У	н49У	20,96		
н49У	н50У	5,86		
н50У	н51У	36,31		
н51У	н46У	31,56		

3. Сведения о характеристиках уточняемого земельного участка с кадастровым номером 43:14:340204:118 :

№ п/п	Наименование характеристики земельного участка	Значение характеристики
1	2	3
1.	Адрес земельного участка	Российская Федерация, Кировская область, Куменский р-н, Возгальское с/п, Краснооктябрьский п, Первомайская ул, уч 16
1.1.	Сведения о местоположении земельного участка (при отсутствии адреса) в структурированном в соответствии с федеральной информационной адресной системой виде	—
1.2.	Дополнительные сведения о местоположении земельного участка	—
2.	Площадь земельного участка ± величина погрешности определения (вычисления) площади ($P \pm \Delta P$), м ²	1 233 ± 11,00
3.	Формула, примененная для вычисления предельной погрешности определения площади земельного участка, с подставленными значениями и итоговые (вычисленные) значения	$3,5 * 0,09 * \sqrt{(1233)} = 11$
4.	Площадь земельного участка согласно сведениям Единого государственного реестра недвижимости ($P_{\text{кад}}$), м ²	1 233,00
5.	Оценка расхождения P и $P_{\text{кад}}$ ($P - P_{\text{кад}}$), м ²	0
6.	Предельный минимальный и максимальный размеры земельного участка ($P_{\text{мин}}$ и $P_{\text{макс}}$), м ²	$P_{\text{мин}} = 20$ $P_{\text{макс}} = 5\ 000$
7.	Вид (виды) разрешенного использования	для ведения личного подсобного хозяйства
7.1.	Дополнительные сведения об использовании земельного участка	—
8.	Кадастровый или иной государственный учетный номер (инвентарный) здания, сооружения, объекта незавершенного строительства, расположенного на земельном участке	43:14:000000:399
9.	Сведения о земельных участках (землях общего пользования, территории общего пользования), посредством которых обеспечивается доступ	Земли общего пользования

1	2	3
10.	Иные сведения	—

4. Пояснения к сведениям об уточняемом земельном участке с кадастровым номером 43:14:340204:118 :

1.	—
----	---

1. Сведения о характерных точках границ уточняемого земельного участка с кадастровым номером 43:14:340204:119 :
Система координат МСК-43 Зона № 2

Обозначение характерных точек границ	Координаты, м				Метод определения координат	Формулы, примененные для расчета средней квадратической погрешности определения координат характерных точек границ (Mt), с подставленными в такие формулы значениями и итоговые (вычисленные) значения Mt, м	Описание закрепления точки
	содержатся в Едином государственном реестре недвижимости		определены в результате выполнения комплексных кадастровых работ				
	X	Y	X	Y			
1	2	3	4	5	6	7	8
н50У	—	—	533 890,78	2 228 017,35	Метод спутниковых геодезических измерений (определений)	$\sqrt{(0,05^2 + 0,07^2)} = 0,09$	—
н52У	—	—	533 912,74	2 228 044,75			
н53У	—	—	533 884,77	2 228 067,26			
н54У	—	—	533 879,97	2 228 061,44			
н51У	—	—	533 862,66	2 228 040,32			
н50У	—	—	533 890,78	2 228 017,35			

2. Сведения о частях границ уточняемого земельного участка с кадастровым номером 43:14:340204:119 :

Обозначение части границ		Горизонтальное проложение (S), м	Описание прохождения части границ	Сведения о согласовании местоположения границ (согласовано/спорное)
от т.	до т.			
1	2	3	4	5
н50У	н52У	35,11	—	согласовано
н52У	н53У	35,90		
н53У	н54У	7,54		

1	2	3	4	5
н54У	н51У	27,31	—	согласовано
н51У	н50У	36,31		

3. Сведения о характеристиках уточняемого земельного участка с кадастровым номером 43:14:340204:119 :

№ п/п	Наименование характеристики земельного участка	Значение характеристики
1	2	3
1.	Адрес земельного участка	Российская Федерация, Кировская область, Куменский р-н, Возгальское с/п, Краснооктябрьский п, Первомайская ул, уч 14
1.1.	Сведения о местоположении земельного участка (при отсутствии адреса) в структурированном в соответствии с федеральной информационной адресной системой виде	—
1.2.	Дополнительные сведения о местоположении земельного участка	—
2.	Площадь земельного участка ± величина погрешности определения (вычисления) площади ($P \pm \Delta P$), м ²	1 263 ± 11,00
3.	Формула, примененная для вычисления предельной погрешности определения площади земельного участка, с подставленными значениями и итоговые (вычисленные) значения	$3,5 * 0,09 * \sqrt{(1263)} = 11$
4.	Площадь земельного участка согласно сведениям Единого государственного реестра недвижимости (Ркад), м ²	1 322,00
5.	Оценка расхождения Р и Ркад ($P - P_{кад}$), м ²	59
6.	Предельный минимальный и максимальный размеры земельного участка (Рмин и Рмакс), м ²	Рмин = 20 Рмакс = 5 000
7.	Вид (виды) разрешенного использования	для ведения личного подсобного хозяйства
7.1.	Дополнительные сведения об использовании земельного участка	—
8.	Кадастровый или иной государственный учетный номер (инвентарный) здания, сооружения, объекта незавершенного строительства, расположенного на земельном участке	43:14:000000:399
9.	Сведения о земельных участках (землях общего пользования, территории общего пользования), посредством которых обеспечивается доступ	Земли общего пользования
10.	Иные сведения	—

4. Пояснения к сведениям об уточняемом земельном участке с кадастровым номером 43:14:340204:119 :

1.	—
----	---

1. Сведения о характерных точках границ уточняемого земельного участка с кадастровым номером 43:14:340204:120 :
 Система координат МСК-43 Зона № 2

Обозначение характерных точек границ	Координаты, м				Метод определения координат	Формулы, примененные для расчета средней квадратической погрешности определения координат характерных точек границ (Mt), с подставленными в такие формулы значениями и итоговые (вычисленные) значения Mt, м	Описание закрепления точки
	содержатся в Едином государственном реестре недвижимости		определены в результате выполнения комплексных кадастровых работ				
	X	Y	X	Y			
1	2	3	4	5	6	7	8
н52У	—	—	533 912,74	2 228 044,75	Метод спутниковых геодезических измерений (определений)	$\sqrt{(0,05^2 + 0,07^2)} = 0,09$	—
н55У	—	—	533 928,08	2 228 064,18			
н56У	—	—	533 901,01	2 228 086,90			
н53У	—	—	533 884,77	2 228 067,26			
н52У	—	—	533 912,74	2 228 044,75			

2. Сведения о частях границ уточняемого земельного участка с кадастровым номером 43:14:340204:120 :

Обозначение части границ		Горизонтальное проложение (S), м	Описание прохождения части границ	Сведения о согласовании местоположения границ (согласовано/спорное)
от т.	до т.			
1	2	3	4	5
н52У	н55У	24,76	—	согласовано
н55У	н56У	35,34		
н56У	н53У	25,48		
н53У	н52У	35,90		

3. Сведения о характеристиках уточняемого земельного участка с кадастровым номером 43:14:340204:120 :

№ п/п	Наименование характеристики земельного участка	Значение характеристики
1	2	3
1	2	3

1	2	3
1.	Адрес земельного участка	Российская Федерация, Кировская область, Куменский р-н, Возгальское с/п, Краснооктябрьский п, Первомайская ул, уч 12
1.1.	Сведения о местоположении земельного участка (при отсутствии адреса) в структурированном в соответствии с федеральной информационной адресной системой виде	—
1.2.	Дополнительные сведения о местоположении земельного участка	—
2.	Площадь земельного участка \pm величина погрешности определения (вычисления) площади ($P \pm \Delta P$), м ²	895 \pm 9,00
3.	Формула, примененная для вычисления предельной погрешности определения площади земельного участка, с подставленными значениями и итоговые (вычисленные) значения	$3,5*0,09*\sqrt{(895)} = 9$
4.	Площадь земельного участка согласно сведениям Единого государственного реестра недвижимости (Ркад), м ²	886,00
5.	Оценка расхождения P и Ркад ($P - P_{кад}$), м ²	9
6.	Предельный минимальный и максимальный размеры земельного участка (Рмин и Рмакс), м ²	Рмин = 20 Рмакс = 5 000
7.	Вид (виды) разрешенного использования	для ведения личного подсобного хозяйства
7.1.	Дополнительные сведения об использовании земельного участка	—
8.	Кадастровый или иной государственный учетный номер (инвентарный) здания, сооружения, объекта незавершенного строительства, расположенного на земельном участке	43:14:000000:399
9.	Сведения о земельных участках (землях общего пользования, территории общего пользования), посредством которых обеспечивается доступ	Земли общего пользования
10.	Иные сведения	—
4. Пояснения к сведениям об уточняемом земельном участке с кадастровым номером		43:14:340204:120 :
1.	—	—

1. Сведения о характерных точках границ уточняемого земельного участка с кадастровым номером 43:14:340204:121 :
 Система координат МСК-43 Зона № 2

Обозначение характерных точек границ	Координаты, м				Метод определения координат	Формулы, примененные для расчета средней квадратической погрешности определения координат характерных точек границ (Mt), с подставленными в такие формулы значениями и итоговые (вычисленные) значения Mt, м	Описание закрепления точки
	содержатся в Едином государственном реестре недвижимости		определены в результате выполнения комплексных кадастровых работ				
	X	Y	X	Y			
1	2	3	4	5	6	7	8
н55У	—	—	533 928,08	2 228 064,18	Метод спутниковых геодезических измерений (определений)	$\sqrt{(0,05^2 + 0,07^2)} = 0,09$	—
н57У	—	—	533 943,90	2 228 085,19			
н58У	—	—	533 917,22	2 228 106,59			
н56У	—	—	533 901,01	2 228 086,90			
н55У	—	—	533 928,08	2 228 064,18			

2. Сведения о частях границ уточняемого земельного участка с кадастровым номером 43:14:340204:121 :

Обозначение части границ		Горизонтальное проложение (S), м	Описание прохождения части границ	Сведения о согласовании местоположения границ (согласовано/спорное)
от т.	до т.			
1	2	3	4	5
н55У	н57У	26,30	—	согласовано
н57У	н58У	34,20		
н58У	н56У	25,50		
н56У	н55У	35,34		

3. Сведения о характеристиках уточняемого земельного участка с кадастровым номером 43:14:340204:121 :

№ п/п	Наименование характеристики земельного участка	Значение характеристики
1	2	3
1	2	3

1	2	3
1.	Адрес земельного участка	Российская Федерация, Кировская область, Куменский р-н, Возгальское с/п, Краснооктябрьский п, Первомайская ул, уч 12
1.1.	Сведения о местоположении земельного участка (при отсутствии адреса) в структурированном в соответствии с федеральной информационной адресной системой виде	—
1.2.	Дополнительные сведения о местоположении земельного участка	—
2.	Площадь земельного участка \pm величина погрешности определения (вычисления) площади ($P \pm \Delta P$), м ²	900 \pm 9,00
3.	Формула, примененная для вычисления предельной погрешности определения площади земельного участка, с подставленными значениями и итоговые (вычисленные) значения	$3,5*0,09*\sqrt{(900)} = 9$
4.	Площадь земельного участка согласно сведениям Единого государственного реестра недвижимости (Ркад), м ²	880,00
5.	Оценка расхождения Р и Ркад ($P - P_{кад}$), м ²	20
6.	Предельный минимальный и максимальный размеры земельного участка (Рмин и Рмакс), м ²	Рмин = 20 Рмакс = 5 000
7.	Вид (виды) разрешенного использования	для ведения личного подсобного хозяйства
7.1.	Дополнительные сведения об использовании земельного участка	—
8.	Кадастровый или иной государственный учетный номер (инвентарный) здания, сооружения, объекта незавершенного строительства, расположенного на земельном участке	43:14:000000:399
9.	Сведения о земельных участках (землях общего пользования, территории общего пользования), посредством которых обеспечивается доступ	Земли общего пользования
10.	Иные сведения	—
4. Пояснения к сведениям об уточняемом земельном участке с кадастровым номером		43:14:340204:121 :
1.	—	—

1. Сведения о характерных точках границ уточняемого земельного участка с кадастровым номером 43:14:340204:122 :
 Система координат МСК-43 Зона № 2

Обозначение характерных точек границ	Координаты, м				Метод определения координат	Формулы, примененные для расчета средней квадратической погрешности определения координат характерных точек границ (Mt), с подставленными в такие формулы значениями и итоговые (вычисленные) значения Mt, м	Описание закрепления точки
	содержатся в Едином государственном реестре недвижимости		определены в результате выполнения комплексных кадастровых работ				
	X	Y	X	Y			
1	2	3	4	5	6	7	8
н57У	—	—	533 943,90	2 228 085,19	Метод спутниковых геодезических измерений (определений)	$\sqrt{(0,05^2 + 0,07^2)} = 0,09$	—
н59У	—	—	533 975,97	2 228 124,47			
н60У	—	—	533 949,78	2 228 146,75			
н58У	—	—	533 917,22	2 228 106,59			
н57У	—	—	533 943,90	2 228 085,19			

2. Сведения о частях границ уточняемого земельного участка с кадастровым номером 43:14:340204:122 :

Обозначение части границ		Горизонтальное проложение (S), м	Описание прохождения части границ	Сведения о согласовании местоположения границ (согласовано/спорное)
от т.	до т.			
1	2	3	4	5
н57У	н59У	50,71	—	согласовано
н59У	н60У	34,38		
н60У	н58У	51,70		
н58У	н57У	34,20		

3. Сведения о характеристиках уточняемого земельного участка с кадастровым номером 43:14:340204:122 :

№ п/п	Наименование характеристики земельного участка	Значение характеристики
1	2	3
1	2	3

1	2	3
1.	Адрес земельного участка	Российская Федерация, Кировская область, Куменский р-н, Возгальское с/п, Краснооктябрьский п, Первомайская ул, уч 10
1.1.	Сведения о местоположении земельного участка (при отсутствии адреса) в структурированном в соответствии с федеральной информационной адресной системой виде	—
1.2.	Дополнительные сведения о местоположении земельного участка	—
2.	Площадь земельного участка \pm величина погрешности определения (вычисления) площади ($P \pm \Delta P$), м ²	1 756 \pm 13,00
3.	Формула, примененная для вычисления предельной погрешности определения площади земельного участка, с подставленными значениями и итоговые (вычисленные) значения	$3,5 * 0,09 * \sqrt{(1756)} = 13$
4.	Площадь земельного участка согласно сведениям Единого государственного реестра недвижимости (Ркад), м ²	1 792,00
5.	Оценка расхождения P и Ркад ($P - P_{кад}$), м ²	36
6.	Предельный минимальный и максимальный размеры земельного участка ($P_{мин}$ и $P_{макс}$), м ²	$P_{мин} = 20$ $P_{макс} = 5\ 000$
7.	Вид (виды) разрешенного использования	для ведения личного подсобного хозяйства
7.1.	Дополнительные сведения об использовании земельного участка	—
8.	Кадастровый или иной государственный учетный номер (инвентарный) здания, сооружения, объекта незавершенного строительства, расположенного на земельном участке	43:14:000000:361; 43:14:000000:399
9.	Сведения о земельных участках (землях общего пользования, территории общего пользования), посредством которых обеспечивается доступ	Земли общего пользования
10.	Иные сведения	—
4. Пояснения к сведениям об уточняемом земельном участке с кадастровым номером		43:14:340204:122 :
1.	—	—

1. Сведения о характерных точках границ уточняемого земельного участка с кадастровым номером 43:14:340204:125 :
 Система координат МСК-43 Зона № 2

Обозначение характерных точек границ	Координаты, м				Метод определения координат	Формулы, примененные для расчета средней квадратической погрешности определения координат характерных точек границ (Mt), с подставленными в такие формулы значениями и итоговые (вычисленные) значения Mt, м	Описание закрепления точки
	содержатся в Едином государственном реестре недвижимости		определены в результате выполнения комплексных кадастровых работ				
	X	Y	X	Y			
1	2	3	4	5	6	7	8
н59У	—	—	533 975,97	2 228 124,47	Метод спутниковых геодезических измерений (определений)	$\sqrt{(0,05^2 + 0,07^2)} = 0,09$	—
н61У	—	—	533 998,80	2 228 152,78			
н62У	—	—	533 973,19	2 228 174,44			
н60У	—	—	533 949,78	2 228 146,75			
н59У	—	—	533 975,97	2 228 124,47			

2. Сведения о частях границ уточняемого земельного участка с кадастровым номером 43:14:340204:125 :

Обозначение части границ		Горизонтальное проложение (S), м	Описание прохождения части границ	Сведения о согласовании местоположения границ (согласовано/спорное)
от т.	до т.			
1	2	3	4	5
н59У	н61У	36,37	—	согласовано
н61У	н62У	33,54		
н62У	н60У	36,26		
н60У	н59У	34,38		

3. Сведения о характеристиках уточняемого земельного участка с кадастровым номером 43:14:340204:125 :

№ п/п	Наименование характеристики земельного участка	Значение характеристики
1	2	3
1	2	3

1	2	3
1.	Адрес земельного участка	Российская Федерация, Кировская область, Куменский р-н, Возгальское с/п, Краснооктябрьский п, Первомайская ул, уч 8
1.1.	Сведения о местоположении земельного участка (при отсутствии адреса) в структурированном в соответствии с федеральной информационной адресной системой виде	—
1.2.	Дополнительные сведения о местоположении земельного участка	—
2.	Площадь земельного участка \pm величина погрешности определения (вычисления) площади ($P \pm \Delta P$), м ²	1 233 \pm 11,00
3.	Формула, примененная для вычисления предельной погрешности определения площади земельного участка, с подставленными значениями и итоговые (вычисленные) значения	$3,5 * 0,09 * \sqrt{(1233)} = 11$
4.	Площадь земельного участка согласно сведениям Единого государственного реестра недвижимости (Ркад), м ²	1 233,00
5.	Оценка расхождения P и Ркад ($P - P_{кад}$), м ²	0
6.	Предельный минимальный и максимальный размеры земельного участка (Рмин и Рмакс), м ²	Рмин = 20 Рмакс = 5 000
7.	Вид (виды) разрешенного использования	для ведения личного подсобного хозяйства
7.1.	Дополнительные сведения об использовании земельного участка	—
8.	Кадастровый или иной государственный учетный номер (инвентарный) здания, сооружения, объекта незавершенного строительства, расположенного на земельном участке	43:14:000000:399
9.	Сведения о земельных участках (землях общего пользования, территории общего пользования), посредством которых обеспечивается доступ	Земли общего пользования
10.	Иные сведения	—
4. Пояснения к сведениям об уточняемом земельном участке с кадастровым номером		43:14:340204:125 :
1.	—	—

1. Сведения о характерных точках границ уточняемого земельного участка с кадастровым номером 43:14:340204:126 :
 Система координат МСК-43 Зона № 2

Обозначение характерных точек границ	Координаты, м				Метод определения координат	Формулы, примененные для расчета средней квадратической погрешности определения координат характерных точек границ (Mt), с подставленными в такие формулы значениями и итоговые (вычисленные) значения Mt, м	Описание закрепления точки
	содержатся в Едином государственном реестре недвижимости		определены в результате выполнения комплексных кадастровых работ				
	X	Y	X	Y			
1	2	3	4	5	6	7	8
н61У	—	—	533 998,80	2 228 152,78	Метод спутниковых геодезических измерений (определений)	$\sqrt{(0,05^2 + 0,07^2)} = 0,09$	—
н63У	—	—	534 006,27	2 228 162,47			
н28У	—	—	534 009,07	2 228 160,23			
н27У	—	—	534 020,67	2 228 174,04			
н64У	—	—	533 993,79	2 228 198,91			
н62У	—	—	533 973,19	2 228 174,44			
н61У	—	—	533 998,80	2 228 152,78			

2. Сведения о частях границ уточняемого земельного участка с кадастровым номером 43:14:340204:126 :

Обозначение части границ		Горизонтальное проложение (S), м	Описание прохождения части границ	Сведения о согласовании местоположения границ (согласовано/спорное)
от т.	до т.			
1	2	3	4	5
н61У	н63У	12,24	—	согласовано
н63У	н28У	3,59		
н28У	н27У	18,04		
н27У	н64У	36,62		
н64У	н62У	31,99		
н62У	н61У	33,54		

3. Сведения о характеристиках уточняемого земельного участка с кадастровым номером 43:14:340204:126 :

№ п/п	Наименование характеристики земельного участка	Значение характеристики
1	2	3
1.	Адрес земельного участка	Российская Федерация, Кировская область, Куменский р-н, Вожгальское с/п, Краснооктябрьский п, Первомайская ул, уч 6
1.1.	Сведения о местоположении земельного участка (при отсутствии адреса) в структурированном в соответствии с федеральной информационной адресной системой виде	—
1.2.	Дополнительные сведения о местоположении земельного участка	—
2.	Площадь земельного участка ± величина погрешности определения (вычисления) площади ($P \pm \Delta P$), м ²	1 100 ± 10,00
3.	Формула, примененная для вычисления предельной погрешности определения площади земельного участка, с подставленными значениями и итоговые (вычисленные) значения	$3,5*0,09*\sqrt{(1100)} = 10$
4.	Площадь земельного участка согласно сведениям Единого государственного реестра недвижимости (Ркад), м ²	1 134,00
5.	Оценка расхождения Р и Ркад ($P - P_{кад}$), м ²	34
6.	Предельный минимальный и максимальный размеры земельного участка (Рмин и Рмакс), м ²	Рмин = 20 Рмакс = 5 000
7.	Вид (виды) разрешенного использования	для ведения личного подсобного хозяйства
7.1.	Дополнительные сведения об использовании земельного участка	—
8.	Кадастровый или иной государственный учетный номер (инвентарный) здания, сооружения, объекта незавершенного строительства, расположенного на земельном участке	43:14:000000:399
9.	Сведения о земельных участках (землях общего пользования, территории общего пользования), посредством которых обеспечивается доступ	Земли общего пользования
10.	Иные сведения	—

4. Пояснения к сведениям об уточняемом земельном участке с кадастровым номером 43:14:340204:126 :

1.	—
----	---

1. Сведения о характерных точках границ уточняемого земельного участка с кадастровым номером 43:14:340204:127 :
 Система координат МСК-43 Зона № 2

Обозначение характерных точек границ	Координаты, м				Метод определения координат	Формулы, примененные для расчета средней квадратической погрешности определения координат характерных точек границ (Mt), с подставленными в такие формулы значениями и итоговые (вычисленные) значения Mt, м	Описание закрепления точки
	содержатся в Едином государственном реестре недвижимости		определены в результате выполнения комплексных кадастровых работ				
	X	Y	X	Y			
1	2	3	4	5	6	7	8
н26У	—	—	534 021,81	2 228 173,12	Метод спутниковых геодезических измерений (определений)	$\sqrt{(0,05^2 + 0,07^2)} = 0,09$	—
н30У	—	—	534 036,27	2 228 190,12			
н34У	—	—	534 046,27	2 228 201,73			
н33У	—	—	534 047,16	2 228 204,14			
н65У	—	—	534 018,63	2 228 228,45			
н64У	—	—	533 993,79	2 228 198,91			
н27У	—	—	534 020,67	2 228 174,04			
н26У	—	—	534 021,81	2 228 173,12			

2. Сведения о частях границ уточняемого земельного участка с кадастровым номером 43:14:340204:127 :

Обозначение части границ		Горизонтальное проложение (S), м	Описание прохождения части границ	Сведения о согласовании местоположения границ (согласовано/спорное)
от т.	до т.			
1	2	3	4	5
н26У	н30У	22,32	—	согласовано
н30У	н34У	15,32		
н34У	н33У	2,57		
н33У	н65У	37,48		

1	2	3	4	5
н65У	н64У	38,60	—	согласовано
н64У	н27У	36,62		
н27У	н26У	1,46		

3. Сведения о характеристиках уточняемого земельного участка с кадастровым номером 43:14:340204:127 :

№ п/п	Наименование характеристики земельного участка	Значение характеристики
1	2	3
1.	Адрес земельного участка	Российская Федерация, Кировская область, Куменский р-н, Возгальское с/п, Краснооктябрьский п, Первомайская ул, уч 4
1.1.	Сведения о местоположении земельного участка (при отсутствии адреса) в структурированном в соответствии с федеральной информационной адресной системой виде	—
1.2.	Дополнительные сведения о местоположении земельного участка	—
2.	Площадь земельного участка ± величина погрешности определения (вычисления) площади ($P \pm \Delta P$), м ²	1 502 ± 12,00
3.	Формула, примененная для вычисления предельной погрешности определения площади земельного участка, с подставленными значениями и итоговые (вычисленные) значения	$3,5 * 0,09 * \sqrt{(1502)} = 12$
4.	Площадь земельного участка согласно сведениям Единого государственного реестра недвижимости (Ркад), м ²	1 593,00
5.	Оценка расхождения Р и Ркад ($P - P_{кад}$), м ²	91
6.	Предельный минимальный и максимальный размеры земельного участка (Рмин и Рмакс), м ²	Рмин = 20 Рмакс = 5 000
7.	Вид (виды) разрешенного использования	для ведения личного подсобного хозяйства
7.1.	Дополнительные сведения об использовании земельного участка	—
8.	Кадастровый или иной государственный учетный номер (инвентарный) здания, сооружения, объекта незавершенного строительства, расположенного на земельном участке	43:14:000000:399
9.	Сведения о земельных участках (землях общего пользования, территории общего пользования), посредством которых обеспечивается доступ	Земли общего пользования
10.	Иные сведения	—

4. Пояснения к сведениям об уточняемом земельном участке с кадастровым номером 43:14:340204:127 :

1.	—
----	---

1. Сведения о характерных точках границ уточняемого земельного участка с кадастровым номером 43:14:340204:128 :
 Система координат МСК-43 Зона № 2

Обозначение характерных точек границ	Координаты, м				Метод определения координат	Формулы, примененные для расчета средней квадратической погрешности определения координат характерных точек границ (Mt), с подставленными в такие формулы значениями и итоговые (вычисленные) значения Mt, м	Описание закрепления точки
	содержатся в Едином государственном реестре недвижимости		определены в результате выполнения комплексных кадастровых работ				
	X	Y	X	Y			
1	2	3	4	5	6	7	8
н33У	—	—	534 047,16	2 228 204,14	Метод спутниковых геодезических измерений (определений)	$\sqrt{(0,05^2 + 0,07^2)} = 0,09$	—
н32У	—	—	534 049,76	2 228 206,48			
н36У	—	—	534 072,20	2 228 233,27			
н66У	—	—	534 041,57	2 228 255,98			
н65У	—	—	534 018,63	2 228 228,45			
н33У	—	—	534 047,16	2 228 204,14			

2. Сведения о частях границ уточняемого земельного участка с кадастровым номером 43:14:340204:128 :

Обозначение части границ		Горизонтальное проложение (S), м	Описание прохождения части границ	Сведения о согласовании местоположения границ (согласовано/спорное)
от т.	до т.			
1	2	3	4	5
н33У	н32У	3,50	—	согласовано
н32У	н36У	34,95		
н36У	н66У	38,13		
н66У	н65У	35,83		
н65У	н33У	37,48		

3. Сведения о характеристиках уточняемого земельного участка с кадастровым номером 43:14:340204:128 :

№ п/п	Наименование характеристики земельного участка	Значение характеристики
1	2	3
1	2	3

1	2	3
1.	Адрес земельного участка	Российская Федерация, Кировская область, Куменский р-н, Вожгальское с/п, Краснооктябрьский п, Первомайская ул, уч 2
1.1.	Сведения о местоположении земельного участка (при отсутствии адреса) в структурированном в соответствии с федеральной информационной адресной системой виде	—
1.2.	Дополнительные сведения о местоположении земельного участка	—
2.	Площадь земельного участка \pm величина погрешности определения (вычисления) площади ($P \pm \Delta P$), м ²	1 411 \pm 12,00
3.	Формула, примененная для вычисления предельной погрешности определения площади земельного участка, с подставленными значениями и итоговые (вычисленные) значения	$3,5 * 0,09 * \sqrt{(1411)} = 12$
4.	Площадь земельного участка согласно сведениям Единого государственного реестра недвижимости (Ркад), м ²	1 434,00
5.	Оценка расхождения P и Ркад ($P - P_{кад}$), м ²	23
6.	Предельный минимальный и максимальный размеры земельного участка ($P_{мин}$ и $P_{макс}$), м ²	$P_{мин} = 20$ $P_{макс} = 5\ 000$
7.	Вид (виды) разрешенного использования	для ведения личного подсобного хозяйства
7.1.	Дополнительные сведения об использовании земельного участка	—
8.	Кадастровый или иной государственный учетный номер (инвентарный) здания, сооружения, объекта незавершенного строительства, расположенного на земельном участке	43:14:000000:399
9.	Сведения о земельных участках (землях общего пользования, территории общего пользования), посредством которых обеспечивается доступ	Земли общего пользования
10.	Иные сведения	—
4. Пояснения к сведениям об уточняемом земельном участке с кадастровым номером		43:14:340204:128 :
1.	—	—

1. Сведения о характерных точках границ уточняемого земельного участка с кадастровым номером 43:14:340204:129 :
 Система координат МСК-43 Зона № 2

Обозначение характерных точек границ	Координаты, м				Метод определения координат	Формулы, примененные для расчета средней квадратической погрешности определения координат характерных точек границ (Mt), с подставленными в такие формулы значениями и итоговые (вычисленные) значения Mt, м	Описание закрепления точки
	содержатся в Едином государственном реестре недвижимости		определены в результате выполнения комплексных кадастровых работ				
	X	Y	X	Y			
1	2	3	4	5	6	7	8
н44У	—	—	534 081,50	2 228 244,54	Метод спутниковых геодезических измерений (определений)	$\sqrt{(0,05^2 + 0,07^2)} = 0,09$	Нет закрепления
43	—	—	534 100,82	2 228 270,69		$\sqrt{(0,05^2 + 0,07^2)} = 0,04$	
67	—	—	534 063,27	2 228 303,28			
н68У	—	—	534 052,87	2 228 289,78			
н69У	—	—	534 046,65	2 228 271,25		$\sqrt{(0,05^2 + 0,07^2)} = 0,09$	
н44У	—	—	534 081,50	2 228 244,54			

2. Сведения о частях границ уточняемого земельного участка с кадастровым номером 43:14:340204:129 :

Обозначение части границ		Горизонтальное проложение (S), м	Описание прохождения части границ	Сведения о согласовании местоположения границ (согласовано/спорное)
от т.	до т.			
1	2	3	4	5
н44У	43	32,51	—	согласовано
43	67	49,72		
67	н68У	17,04		
н68У	н69У	19,55		
н69У	н44У	43,91		

3. Сведения о характеристиках уточняемого земельного участка с кадастровым номером 43:14:340204:129 :

№ п/п	Наименование характеристики земельного участка	Значение характеристики
1	2	3

1	2	3
1.	Адрес земельного участка	Российская Федерация, Кировская область, Куменский р-н, Возгальское с/п, Краснооктябрьский п, Первомайская ул, уч 5а
1.1.	Сведения о местоположении земельного участка (при отсутствии адреса) в структурированном в соответствии с федеральной информационной адресной системой виде	—
1.2.	Дополнительные сведения о местоположении земельного участка	—
2.	Площадь земельного участка ± величина погрешности определения (вычисления) площади ($P \pm \Delta P$), м ²	1 640 ± 13,00
3.	Формула, примененная для вычисления предельной погрешности определения площади земельного участка, с подставленными значениями и итоговые (вычисленные) значения	$3,5 * 0,09 * \sqrt{(1640)} = 13$
4.	Площадь земельного участка согласно сведениям Единого государственного реестра недвижимости (Ркад), м ²	1 640,00
5.	Оценка расхождения Р и Ркад ($P - P_{кад}$), м ²	0
6.	Предельный минимальный и максимальный размеры земельного участка (Рмин и Рмакс), м ²	Рмин = 625 Рмакс = 5 000
7.	Вид (виды) разрешенного использования	для эксплуатации жилого дома
7.1.	Дополнительные сведения об использовании земельного участка	—
8.	Кадастровый или иной государственный учетный номер (инвентарный) здания, сооружения, объекта незавершенного строительства, расположенного на земельном участке	43:14:000000:399; 43:14:000000:659
9.	Сведения о земельных участках (землях общего пользования, территории общего пользования), посредством которых обеспечивается доступ	Земли общего пользования
10.	Иные сведения	—
4. Пояснения к сведениям об уточняемом земельном участке с кадастровым номером		43:14:340204:129 :
1.	—	—

1. Сведения о характерных точках границ уточняемого земельного участка с кадастровым номером 43:14:340204:132 :
 Система координат МСК-43 Зона № 2

Обозначение характерных точек границ	Координаты, м				Метод определения координат	Формулы, примененные для расчета средней квадратической погрешности определения координат характерных точек границ (Mt), с подставленными в такие формулы значениями и итоговые (вычисленные) значения Mt, м	Описание закрепления точки
	содержатся в Едином государственном реестре недвижимости		определены в результате выполнения комплексных кадастровых работ				
	X	Y	X	Y			
1	2	3	4	5	6	7	8
н70У	—	—	533 791,63	2 228 057,01	Метод спутниковых геодезических измерений (определений)	$\sqrt{(0,05^2 + 0,07^2)} = 0,09$	—
н71У	—	—	533 811,17	2 228 073,01			
н72У	—	—	533 818,61	2 228 080,32			
н73У	—	—	533 791,17	2 228 100,45			
н74У	—	—	533 780,75	2 228 087,44			
н75У	—	—	533 776,88	2 228 079,61			
н70У	—	—	533 791,63	2 228 057,01			

2. Сведения о частях границ уточняемого земельного участка с кадастровым номером 43:14:340204:132 :

Обозначение части границ		Горизонтальное проложение (S), м	Описание прохождения части границ	Сведения о согласовании местоположения границ (согласовано/спорное)
от т.	до т.			
1	2	3	4	5
н70У	н71У	25,25	—	согласовано
н71У	н72У	10,43		
н72У	н73У	34,03		
н73У	н74У	16,67		
н74У	н75У	8,73		
н75У	н70У	26,99		

3. Сведения о характеристиках уточняемого земельного участка с кадастровым номером 43:14:340204:132 :

№ п/п	Наименование характеристики земельного участка	Значение характеристики
1	2	3
1.	Адрес земельного участка	Российская Федерация, Кировская область, Куменский р-н, Вожгальское с/п, Краснооктябрьский п, Прозорова ул, уч 14
1.1.	Сведения о местоположении земельного участка (при отсутствии адреса) в структурированном в соответствии с федеральной информационной адресной системой виде	—
1.2.	Дополнительные сведения о местоположении земельного участка	—
2.	Площадь земельного участка ± величина погрешности определения (вычисления) площади ($P \pm \Delta P$), м ²	934 ± 10,00
3.	Формула, примененная для вычисления предельной погрешности определения площади земельного участка, с подставленными значениями и итоговые (вычисленные) значения	$3,5 * 0,09 * \sqrt{934} = 10$
4.	Площадь земельного участка согласно сведениям Единого государственного реестра недвижимости (Ркад), м ²	989,00
5.	Оценка расхождения Р и Ркад ($P - P_{кад}$), м ²	55
6.	Предельный минимальный и максимальный размеры земельного участка (Рмин и Рмакс), м ²	Рмин = 20 Рмакс = 5 000
7.	Вид (виды) разрешенного использования	для ведения личного подсобного хозяйства
7.1.	Дополнительные сведения об использовании земельного участка	—
8.	Кадастровый или иной государственный учетный номер (инвентарный) здания, сооружения, объекта незавершенного строительства, расположенного на земельном участке	43:14:000000:399
9.	Сведения о земельных участках (землях общего пользования, территории общего пользования), посредством которых обеспечивается доступ	Земли общего пользования
10.	Иные сведения	—

4. Пояснения к сведениям об уточняемом земельном участке с кадастровым номером 43:14:340204:132 :

1.	—
----	---

1. Сведения о характерных точках границ уточняемого земельного участка с кадастровым номером					43:14:340204:133		
Система координат			МСК-43		Зона № 2		
Обозначение характерных точек границ	Координаты, м				Метод определения координат	Формулы, примененные для расчета средней квадратической погрешности определения координат характерных точек границ (Mt), с подставленными в такие формулы значениями и итоговые (вычисленные) значения Mt, м	Описание закрепления точки
	содержатся в Едином государственном реестре недвижимости		определены в результате выполнения комплексных кадастровых работ				
	X	Y	X	Y			
1	2	3	4	5	6	7	8
н76У	—	—	533 833,05	2 228 022,27	Метод спутниковых геодезических измерений (определений)	$\sqrt{(0,05^2 + 0,07^2)} = 0,09$	—
н77У	—	—	533 847,83	2 228 040,55			
н78У	—	—	533 817,59	2 228 069,14			
н79У	—	—	533 823,63	2 228 075,98			
н72У	—	—	533 818,61	2 228 080,32			
н71У	—	—	533 811,17	2 228 073,01			
н70У	—	—	533 791,63	2 228 057,01			
н80У	—	—	533 802,43	2 228 046,01			
н81У	—	—	533 806,56	2 228 041,80			
н82У	—	—	533 822,60	2 228 029,33			
н76У	—	—	533 833,05	2 228 022,27			

2. Сведения о частях границ уточняемого земельного участка с кадастровым номером 43:14:340204:133 :

Обозначение части границ		Горизонтальное проложение (S), м	Описание прохождения части границ	Сведения о согласовании местоположения границ (согласовано/спорное)
от т.	до т.			
1	2	3	4	5
н76У	н77У	23,51	—	согласовано
н77У	н78У	41,62		
н78У	н79У	9,13		
н79У	н72У	6,64		
н72У	н71У	10,43		
н71У	н70У	25,25		
н70У	н80У	15,42		
н80У	н81У	5,90		
н81У	н82У	20,32		
н82У	н76У	12,61		

3. Сведения о характеристиках уточняемого земельного участка с кадастровым номером 43:14:340204:133 :

№ п/п	Наименование характеристики земельного участка	Значение характеристики
1	2	3
1.	Адрес земельного участка	Российская Федерация, Кировская область, Куменский р-н, Возгальское с/п, Краснооктябрьский п, Прозорова ул, уч 14
1.1.	Сведения о местоположении земельного участка (при отсутствии адреса) в структурированном в соответствии с федеральной информационной адресной системой виде	—
1.2.	Дополнительные сведения о местоположении земельного участка	—
2.	Площадь земельного участка ± величина погрешности определения (вычисления) площади ($P \pm \Delta P$), м ²	1 411 ± 12,00
3.	Формула, примененная для вычисления предельной погрешности определения площади земельного участка, с подставленными значениями и итоговые (вычисленные) значения	$3,5 * 0,09 * \sqrt{(1411)} = 12$
4.	Площадь земельного участка согласно сведениям Единого государственного реестра недвижимости (Ркад), м ²	1 392,00
5.	Оценка расхождения P и Ркад ($P - P_{кад}$), м ²	19
6.	Предельный минимальный и максимальный размеры земельного участка (P _{мин} и P _{макс}), м ²	P _{мин} = 20 P _{макс} = 5 000

1	2	3
7.	Вид (виды) разрешенного использования	для ведения личного подсобного хозяйства
7.1.	Дополнительные сведения об использовании земельного участка	—
8.	Кадастровый или иной государственный учетный номер (инвентарный) здания, сооружения, объекта незавершенного строительства, расположенного на земельном участке	43:14:000000:399
9.	Сведения о земельных участках (землях общего пользования, территории общего пользования), посредством которых обеспечивается доступ	Земли общего пользования
10.	Иные сведения	—

4. Пояснения к сведениям об уточняемом земельном участке с кадастровым номером 43:14:340204:133 :

1. —

1. Сведения о характерных точках границ уточняемого земельного участка с кадастровым номером 43:14:340204:134 :
 Система координат МСК-43 Зона № 2

Обозначение характерных точек границ	Координаты, м				Метод определения координат	Формулы, примененные для расчета средней квадратической погрешности определения координат характерных точек границ (Mt), с подставленными в такие формулы значениями и итоговые (вычисленные) значения Mt, м	Описание закрепления точки
	содержатся в Едином государственном реестре недвижимости		определены в результате выполнения комплексных кадастровых работ				
	X	Y	X	Y			
1	2	3	4	5	6	7	8
н77У	—	—	533 847,83	2 228 040,55	Метод спутниковых геодезических измерений (определений)	$\sqrt{(0,05^2 + 0,07^2)} = 0,09$	—
н83У	—	—	533 849,58	2 228 039,12			
н84У	—	—	533 863,45	2 228 056,79			
н85У	—	—	533 829,20	2 228 083,06			
н79У	—	—	533 823,63	2 228 075,98			
н78У	—	—	533 817,59	2 228 069,14			

1	2	3	4	5	6	7	8
н77У	—	—	533 847,83	2 228 040,55	Метод спутниковых геодезических измерений (определений)	$\sqrt{(0,05^2 + 0,07^2)} = 0,09$	—

2. Сведения о частях границ уточняемого земельного участка с кадастровым номером 43:14:340204:134 :

Обозначение части границ		Горизонтальное проложение (S), м	Описание прохождения части границ	Сведения о согласовании местоположения границ (согласовано/спорное)
от т.	до т.			
1	2	3	4	5
н77У	н83У	2,26	—	согласовано
н83У	н84У	22,46		
н84У	н85У	43,16		
н85У	н79У	9,01		
н79У	н78У	9,13		
н78У	н77У	41,62		

3. Сведения о характеристиках уточняемого земельного участка с кадастровым номером 43:14:340204:134 :

№ п/п	Наименование характеристики земельного участка	Значение характеристики
1	2	3
1.	Адрес земельного участка	Российская Федерация, Кировская область, Куменский р-н, Вожгальское с/п, Краснооктябрьский п, Первомайская ул, уч 11
1.1.	Сведения о местоположении земельного участка (при отсутствии адреса) в структурированном в соответствии с федеральной информационной адресной системой виде	—
1.2.	Дополнительные сведения о местоположении земельного участка	—
2.	Площадь земельного участка ± величина погрешности определения (вычисления) площади ($P \pm \Delta P$), м ²	883 ± 9,00
3.	Формула, примененная для вычисления предельной погрешности определения площади земельного участка, с подставленными значениями и итоговые (вычисленные) значения	$3,5 * 0,09 * \sqrt{(883)} = 9$
4.	Площадь земельного участка согласно сведениям Единого государственного реестра недвижимости (Ркад), м ²	883,00
5.	Оценка расхождения P и Ркад ($P - P_{кад}$), м ²	0
6.	Предельный минимальный и максимальный размеры земельного участка (Рмин и Рмакс), м ²	Рмин = 20 Рмакс = 5 000
7.	Вид (виды) разрешенного использования	для ведения личного подсобного хозяйства

1	2	3
7.1.	Дополнительные сведения об использовании земельного участка	—
8.	Кадастровый или иной государственный учетный номер (инвентарный) здания, сооружения, объекта незавершенного строительства, расположенного на земельном участке	43:14:000000:399
9.	Сведения о земельных участках (землях общего пользования, территории общего пользования), посредством которых обеспечивается доступ	Земли общего пользования
10.	Иные сведения	—

4. Пояснения к сведениям об уточняемом земельном участке с кадастровым номером 43:14:340204:134 :

1.	—
----	---

1. Сведения о характерных точках границ уточняемого земельного участка с кадастровым номером 43:14:340204:135 : Система координат МСК-43 Зона № 2

Обозначение характерных точек границ	Координаты, м				Метод определения координат	Формулы, примененные для расчета средней квадратической погрешности определения координат характерных точек границ (Mt), с подставленными в такие формулы значениями и итоговые (вычисленные) значения Mt, м	Описание закрепления точки
	содержатся в Едином государственном реестре недвижимости		определены в результате выполнения комплексных кадастровых работ				
	X	Y	X	Y			
1	2	3	4	5	6	7	8
н84У	—	—	533 863,45	2 228 056,79	Метод спутниковых геодезических измерений (определений)	$\sqrt{(0,05^2 + 0,07^2)} = 0,09$	—
н86У	—	—	533 874,16	2 228 071,62			
н87У	—	—	533 839,19	2 228 096,12			
н85У	—	—	533 829,20	2 228 083,06			
н84У	—	—	533 863,45	2 228 056,79			

2. Сведения о частях границ уточняемого земельного участка с кадастровым номером 43:14:340204:135 :

Обозначение части границ		Горизонтальное проложение (S), м	Описание прохождения части границ	Сведения о согласовании местоположения границ (согласовано/спорное)
от т.	до т.			

1	2	3	4	5
н84У	н86У	18,29	—	согласовано
н86У	н87У	42,70		
н87У	н85У	16,44		
н85У	н84У	43,16		

3. Сведения о характеристиках уточняемого земельного участка с кадастровым номером 43:14:340204:135 :

№ п/п	Наименование характеристики земельного участка	Значение характеристики
1	2	3
1.	Адрес земельного участка	Российская Федерация, Кировская область, Куменский р-н, Возгальское с/п, Краснооктябрьский п, Первомайская ул, уч 11
1.1.	Сведения о местоположении земельного участка (при отсутствии адреса) в структурированном в соответствии с федеральной информационной адресной системой виде	—
1.2.	Дополнительные сведения о местоположении земельного участка	—
2.	Площадь земельного участка ± величина погрешности определения (вычисления) площади ($P \pm \Delta P$), м ²	745 ± 9,00
3.	Формула, примененная для вычисления предельной погрешности определения площади земельного участка, с подставленными значениями и итоговые (вычисленные) значения	$3,5 * 0,09 * \sqrt{(745)} = 9$
4.	Площадь земельного участка согласно сведениям Единого государственного реестра недвижимости (Ркад), м ²	745,00
5.	Оценка расхождения Р и Ркад ($P - P_{кад}$), м ²	0
6.	Предельный минимальный и максимальный размеры земельного участка (Рмин и Рмакс), м ²	Рмин = 20 Рмакс = 5 000
7.	Вид (виды) разрешенного использования	для ведения личного подсобного хозяйства
7.1.	Дополнительные сведения об использовании земельного участка	—
8.	Кадастровый или иной государственный учетный номер (инвентарный) здания, сооружения, объекта незавершенного строительства, расположенного на земельном участке	—
9.	Сведения о земельных участках (землях общего пользования, территории общего пользования), посредством которых обеспечивается доступ	Земли общего пользования
10.	Иные сведения	—

4. Пояснения к сведениям об уточняемом земельном участке с кадастровым номером 43:14:340204:135 :

1.	—
----	---

1. Сведения о характерных точках границ уточняемого земельного участка с кадастровым номером 43:14:340204:136 :
Система координат МСК-43 Зона № 2

Обозначение характерных точек границ	Координаты, м				Метод определения координат	Формулы, примененные для расчета средней квадратической погрешности определения координат характерных точек границ (Mt), с подставленными в такие формулы значениями и итоговые (вычисленные) значения Mt, м	Описание закрепления точки
	содержатся в Едином государственном реестре недвижимости		определены в результате выполнения комплексных кадастровых работ				
	X	Y	X	Y			
1	2	3	4	5	6	7	8
н86У	—	—	533 874,16	2 228 071,62	Метод спутниковых геодезических измерений (определений)	$\sqrt{(0,05^2 + 0,07^2)} = 0,09$	—
н88У	—	—	533 891,13	2 228 092,77			
н89У	—	—	533 856,40	2 228 118,40			
н87У	—	—	533 839,19	2 228 096,12			
н86У	—	—	533 874,16	2 228 071,62			
н86У	—	—	533 874,16	2 228 071,62			

2. Сведения о частях границ уточняемого земельного участка с кадастровым номером 43:14:340204:136 :

Обозначение части границ		Горизонтальное проложение (S), м	Описание прохождения части границ	Сведения о согласовании местоположения границ (согласовано/спорное)
от т.	до т.			
1	2	3	4	5
н86У	н88У	27,12	—	согласовано
н88У	н89У	43,16		
н89У	н87У	28,15		
н87У	н86У	42,70		

3. Сведения о характеристиках уточняемого земельного участка с кадастровым номером 43:14:340204:136 :

№ п/п	Наименование характеристики земельного участка	Значение характеристики
1	2	3
1		

1	2	3
1.	Адрес земельного участка	Российская Федерация, Кировская область, Куменский р-н, Возгальское с/п, Краснооктябрьский п, Первомайская ул, уч 9
1.1.	Сведения о местоположении земельного участка (при отсутствии адреса) в структурированном в соответствии с федеральной информационной адресной системой виде	—
1.2.	Дополнительные сведения о местоположении земельного участка	—
2.	Площадь земельного участка ± величина погрешности определения (вычисления) площади ($P \pm \Delta P$), м ²	1 185 ± 11,00
3.	Формула, примененная для вычисления предельной погрешности определения площади земельного участка, с подставленными значениями и итоговые (вычисленные) значения	$3,5 * 0,09 * \sqrt{(1185)} = 11$
4.	Площадь земельного участка согласно сведениям Единого государственного реестра недвижимости (Ркад), м ²	1 165,00
5.	Оценка расхождения Р и Ркад ($P - P_{кад}$), м ²	20
6.	Предельный минимальный и максимальный размеры земельного участка (Рмин и Рмакс), м ²	Рмин = 20 Рмакс = 5 000
7.	Вид (виды) разрешенного использования	для ведения личного подсобного хозяйства
7.1.	Дополнительные сведения об использовании земельного участка	—
8.	Кадастровый или иной государственный учетный номер (инвентарный) здания, сооружения, объекта незавершенного строительства, расположенного на земельном участке	43:14:000000:399
9.	Сведения о земельных участках (землях общего пользования, территории общего пользования), посредством которых обеспечивается доступ	Земли общего пользования
10.	Иные сведения	—
4. Пояснения к сведениям об уточняемом земельном участке с кадастровым номером		43:14:340204:136 :
1.	—	—

1. Сведения о характерных точках границ уточняемого земельного участка с кадастровым номером 43:14:340204:137 :
 Система координат МСК-43 Зона № 2

Обозначение характерных точек границ	Координаты, м				Метод определения координат	Формулы, примененные для расчета средней квадратической погрешности определения координат характерных точек границ (Mt), с подставленными в такие формулы значениями и итоговые (вычисленные) значения Mt, м	Описание закрепления точки
	содержатся в Едином государственном реестре недвижимости		определены в результате выполнения комплексных кадастровых работ				
	X	Y	X	Y			
1	2	3	4	5	6	7	8
н88У	—	—	533 891,13	2 228 092,77	Метод спутниковых геодезических измерений (определений)	$\sqrt{(0,05^2 + 0,07^2)} = 0,09$	—
н90У	—	—	533 905,94	2 228 110,72			
н91У	—	—	533 872,38	2 228 137,42			
н92У	—	—	533 864,84	2 228 128,69			
н89У	—	—	533 856,40	2 228 118,40			
н88У	—	—	533 891,13	2 228 092,77			

2. Сведения о частях границ уточняемого земельного участка с кадастровым номером 43:14:340204:137 :

Обозначение части границ		Горизонтальное проложение (S), м	Описание прохождения части границ	Сведения о согласовании местоположения границ (согласовано/спорное)
от т.	до т.			
1	2	3	4	5
н88У	н90У	23,27	—	согласовано
н90У	н91У	42,89		
н91У	н92У	11,54		
н92У	н89У	13,31		
н89У	н88У	43,16		

3. Сведения о характеристиках уточняемого земельного участка с кадастровым номером 43:14:340204:137 :

№ п/п	Наименование характеристики земельного участка	Значение характеристики
1	2	3
1		

1	2	3
1.	Адрес земельного участка	Российская Федерация, Кировская область, Куменский р-н, Возгальское с/п, Краснооктябрьский п, Первомайская ул, уч 9
1.1.	Сведения о местоположении земельного участка (при отсутствии адреса) в структурированном в соответствии с федеральной информационной адресной системой виде	—
1.2.	Дополнительные сведения о местоположении земельного участка	—
2.	Площадь земельного участка \pm величина погрешности определения (вычисления) площади ($P \pm \Delta P$), м ²	1 036 \pm 10,00
3.	Формула, примененная для вычисления предельной погрешности определения площади земельного участка, с подставленными значениями и итоговые (вычисленные) значения	$3,5 * 0,09 * \sqrt{(1036)} = 10$
4.	Площадь земельного участка согласно сведениям Единого государственного реестра недвижимости (Ркад), м ²	1 036,00
5.	Оценка расхождения P и Ркад ($P - P_{кад}$), м ²	0
6.	Предельный минимальный и максимальный размеры земельного участка ($P_{мин}$ и $P_{макс}$), м ²	$P_{мин} = 20$ $P_{макс} = 5\ 000$
7.	Вид (виды) разрешенного использования	для ведения личного подсобного хозяйства
7.1.	Дополнительные сведения об использовании земельного участка	—
8.	Кадастровый или иной государственный учетный номер (инвентарный) здания, сооружения, объекта незавершенного строительства, расположенного на земельном участке	43:14:000000:399
9.	Сведения о земельных участках (землях общего пользования, территории общего пользования), посредством которых обеспечивается доступ	Земли общего пользования
10.	Иные сведения	—
4. Пояснения к сведениям об уточняемом земельном участке с кадастровым номером		43:14:340204:137 :
1.	—	—

1. Сведения о характерных точках границ уточняемого земельного участка с кадастровым номером 43:14:340204:138 :
 Система координат МСК-43 Зона № 2

Обозначение характерных точек границ	Координаты, м				Метод определения координат	Формулы, примененные для расчета средней квадратической погрешности определения координат характерных точек границ (Mt), с подставленными в такие формулы значениями и итоговые (вычисленные) значения Mt, м	Описание закрепления точки
	содержатся в Едином государственном реестре недвижимости		определены в результате выполнения комплексных кадастровых работ				
	X	Y	X	Y			
1	2	3	4	5	6	7	8
н90У	—	—	533 905,94	2 228 110,72	Метод спутниковых геодезических измерений (определений)	$\sqrt{(0,05^2 + 0,07^2)} = 0,09$	—
н93У	—	—	533 944,18	2 228 155,33			
н94У	—	—	533 915,97	2 228 176,78			
н95У	—	—	533 911,22	2 228 180,28			
н96У	—	—	533 903,04	2 228 178,92			
н91У	—	—	533 872,38	2 228 137,42			
н90У	—	—	533 905,94	2 228 110,72			

2. Сведения о частях границ уточняемого земельного участка с кадастровым номером 43:14:340204:138 :

Обозначение части границ		Горизонтальное проложение (S), м	Описание прохождения части границ	Сведения о согласовании местоположения границ (согласовано/спорное)
от т.	до т.			
1	2	3	4	5
н90У	н93У	58,76	—	согласовано
н93У	н94У	35,44		
н94У	н95У	5,90		
н95У	н96У	8,29		
н96У	н91У	51,60		
н91У	н90У	42,89		

3. Сведения о характеристиках уточняемого земельного участка с кадастровым номером <u>43:14:340204:138</u> :		
№ п/п	Наименование характеристики земельного участка	Значение характеристики
1	2	3
1.	Адрес земельного участка	Российская Федерация, Кировская область, Куменский р-н, Вожгальское с/п, Краснооктябрьский п
1.1.	Сведения о местоположении земельного участка (при отсутствии адреса) в структурированном в соответствии с федеральной информационной адресной системой виде	—
1.2.	Дополнительные сведения о местоположении земельного участка	—
2.	Площадь земельного участка ± величина погрешности определения (вычисления) площади ($P \pm \Delta P$), м ²	2 600 ± 16,00
3.	Формула, примененная для вычисления предельной погрешности определения площади земельного участка, с подставленными значениями и итоговые (вычисленные) значения	$3,5 * 0,09 * \sqrt{(2600)} = 16$
4.	Площадь земельного участка согласно сведениям Единого государственного реестра недвижимости (Ркад), м ²	2 497,00
5.	Оценка расхождения Р и Ркад (Р - Ркад), м ²	103
6.	Предельный минимальный и максимальный размеры земельного участка (Рмин и Рмакс), м ²	Рмин = 20 Рмакс = 5 000
7.	Вид (виды) разрешенного использования	для строительства трехквартирного жилого дома
7.1.	Дополнительные сведения об использовании земельного участка	—
8.	Кадастровый или иной государственный учетный номер (инвентарный) здания, сооружения, объекта незавершенного строительства, расположенного на земельном участке	43:14:000000:361; 43:14:000000:399; 43:14:340204:208
9.	Сведения о земельных участках (землях общего пользования, территории общего пользования), посредством которых обеспечивается доступ	Земли общего пользования
10.	Иные сведения	Аренда (в том числе, субаренда). Обременение возникает на основании: Договор аренды земельного участка, находящегося в собственности муниципального образования Куменский район № 190/7
4. Пояснения к сведениям об уточняемом земельном участке с кадастровым номером <u>43:14:340204:138</u> :		
1.	—	

1. Сведения о характерных точках границ уточняемого земельного участка с кадастровым номером 43:14:340204:142 :
 Система координат МСК-43 Зона № 2

Обозначение характерных точек границ	Координаты, м				Метод определения координат	Формулы, примененные для расчета средней квадратической погрешности определения координат характерных точек границ (Mt), с подставленными в такие формулы значениями и итоговые (вычисленные) значения Mt, м	Описание закрепления точки
	содержатся в Едином государственном реестре недвижимости		определены в результате выполнения комплексных кадастровых работ				
	X	Y	X	Y			
1	2	3	4	5	6	7	8
97	—	—	533 966,16	2 228 183,62	Метод спутниковых геодезических измерений (определений)	$\sqrt{(0,05^2 + 0,07^2)} = 0,09$	Штырь, арматура, стержень
н98У	—	—	534 007,15	2 228 234,25			—
н99У	—	—	533 978,31	2 228 257,85			
н100У	—	—	533 984,95	2 228 267,18			
н101У	—	—	533 967,49	2 228 280,37			
н102У	—	—	533 958,69	2 228 268,46			
н103У	—	—	533 943,17	2 228 245,34			
н104У	—	—	533 936,87	2 228 235,96			
н105У	—	—	533 935,94	2 228 233,24			
н106У	—	—	533 930,88	2 228 227,23			
н107У	—	—	533 937,57	2 228 221,25			
н108У	—	—	533 929,66	2 228 211,00			

1	2	3	4	5	6	7	8
109	—	—	533 937,84	2 228 205,06	Метод спутниковых геодезических измерений (определений)	$\sqrt{(0,05^2 + 0,07^2)} = 0,09$	Штырь, арматура, стержень
97	—	—	533 966,16	2 228 183,62			

2. Сведения о частях границ уточняемого земельного участка с кадастровым номером 43:14:340204:142 :

Обозначение части границ		Горизонтальное проложение (S), м	Описание прохождения части границ	Сведения о согласовании местоположения границ (согласовано/спорное)
от т.	до т.			
1	2	3	4	5
97	н98У	65,14	—	согласовано
н98У	н99У	37,27		
н99У	н100У	11,45		
н100У	н101У	21,88		
н101У	н102У	14,81		
н102У	н103У	27,85		
н103У	н104У	11,30		
н104У	н105У	2,87		
н105У	н106У	7,86		
н106У	н107У	8,97		
н107У	н108У	12,95		
н108У	109	10,11		
109	97	35,52		

3. Сведения о характеристиках уточняемого земельного участка с кадастровым номером 43:14:340204:142 :

№ п/п	Наименование характеристики земельного участка	Значение характеристики
1	2	3
1.	Адрес земельного участка	Российская Федерация, Кировская область, Куменский р-н, Возгальское с/п, Краснооктябрьский п, Первомайская ул, уч 3
1.1.	Сведения о местоположении земельного участка (при отсутствии адреса) в структурированном в соответствии с федеральной информационной адресной системой виде	—
1.2.	Дополнительные сведения о местоположении земельного участка	—
2.	Площадь земельного участка ± величина погрешности определения (вычисления) площади ($P \pm \Delta P$), м ²	3 874 ± 20,00

1	2	3
3.	Формула, примененная для вычисления предельной погрешности определения площади земельного участка, с подставленными значениями и итоговые (вычисленные) значения	$3,5*0,09*\sqrt{(3874)} = 20$
4.	Площадь земельного участка согласно сведениям Единого государственного реестра недвижимости (Ркад), м ²	3 888,00
5.	Оценка расхождения Р и Ркад (Р - Ркад), м ²	14
6.	Предельный минимальный и максимальный размеры земельного участка (Рмин и Рмакс), м ²	Рмин = 625 Рмакс = 5 000
7.	Вид (виды) разрешенного использования	для эксплуатации жилого дома
7.1.	Дополнительные сведения об использовании земельного участка	—
8.	Кадастровый или иной государственный учетный номер (инвентарный) здания, сооружения, объекта незавершенного строительства, расположенного на земельном участке	43:14:000000:399
9.	Сведения о земельных участках (землях общего пользования, территории общего пользования), посредством которых обеспечивается доступ	Земли общего пользования
10.	Иные сведения	—

4. Пояснения к сведениям об уточняемом земельном участке с кадастровым номером 43:14:340204:142 :

1.	—
----	---

1. Сведения о характерных точках границ уточняемого земельного участка с кадастровым номером 43:14:340204:143 :
Система координат МСК-43 Зона № 2

Обозначение характерных точек границ	Координаты, м				Метод определения координат	Формулы, примененные для расчета средней квадратической погрешности определения координат характерных точек границ (Mt), с подставленными в такие формулы значениями и итоговые (вычисленные) значения Mt, м	Описание закрепления точки
	содержатся в Едином государственном реестре недвижимости		определены в результате выполнения комплексных кадастровых работ				
	X	Y	X	Y			
1	2	3	4	5	6	7	8
н98У	—	—	534 007,15	2 228 234,25	Метод спутниковых геодезических измерений (определений)	$\sqrt{(0,05^2 + 0,07^2)} = 0,09$	—

1	2	3	4	5	6	7	8
н110У	—	—	534 031,23	2 228 266,07	Метод спутниковых геодезических измерений (определений)	$\sqrt{(0,05^2 + 0,07^2)} = 0,09$	—
н111У	—	—	534 004,02	2 228 287,63			
н112У	—	—	534 011,41	2 228 296,57			
н113У	—	—	534 035,70	2 228 278,28			
н114У	—	—	534 054,04	2 228 305,61			
н115У	—	—	534 024,00	2 228 326,77			
н116У	—	—	534 011,27	2 228 308,58			Закрепление отсутствует
117	—	—	534 006,09	2 228 312,76			
118	—	—	533 974,40	2 228 337,18			—
н119У	—	—	533 972,33	2 228 338,56			
н120У	—	—	533 968,78	2 228 333,44			
н121У	—	—	533 993,61	2 228 314,61			
н122У	—	—	533 975,73	2 228 291,18			
н101У	—	—	533 967,49	2 228 280,37			
н100У	—	—	533 984,95	2 228 267,18			
н99У	—	—	533 978,31	2 228 257,85			
н98У	—	—	534 007,15	2 228 234,25			

2. Сведения о частях границ уточняемого земельного участка с кадастровым номером 43:14:340204:143 :

Обозначение части границ		Горизонтальное проложение (S), м	Описание прохождения части границ	Сведения о согласовании местоположения границ (согласовано/спорное)
от т.	до т.			
1	2	3	4	5
н98У	н110У	39,90	—	согласовано
н110У	н111У	34,72		
н111У	н112У	11,60		
н112У	н113У	30,41		
н113У	н114У	32,91		
н114У	н115У	36,74		
н115У	н116У	22,20		
н116У	117	6,66		
117	118	40,01		
118	н119У	2,49		
н119У	н120У	6,23		
н120У	н121У	31,16		
н121У	н122У	29,47		
н122У	н101У	13,59		
н101У	н100У	21,88		
н100У	н99У	11,45		
н99У	н98У	37,27		

3. Сведения о характеристиках уточняемого земельного участка с кадастровым номером 43:14:340204:143 :

№ п/п	Наименование характеристики земельного участка	Значение характеристики
1	2	3
1.	Адрес земельного участка	Российская Федерация, Кировская область, Куменский р-н, Возгальское с/п, Краснооктябрьский п, Первомайская ул, уч 1
1.1.	Сведения о местоположении земельного участка (при отсутствии адреса) в структурированном в соответствии с федеральной информационной адресной системой виде	—
1.2.	Дополнительные сведения о местоположении земельного участка	—
2.	Площадь земельного участка ± величина погрешности определения (вычисления) площади ($P \pm \Delta P$), м ²	3 949 ± 20,00

1	2	3
3.	Формула, примененная для вычисления предельной погрешности определения площади земельного участка, с подставленными значениями и итоговые (вычисленные) значения	$3,5*0,09*\sqrt{(3949)} = 20$
4.	Площадь земельного участка согласно сведениям Единого государственного реестра недвижимости (Ркад), м ²	3 949,00
5.	Оценка расхождения Р и Ркад (Р - Ркад), м ²	0
6.	Предельный минимальный и максимальный размеры земельного участка (Рмин и Рмакс), м ²	Рмин = 625 Рмакс = 5 000
7.	Вид (виды) разрешенного использования	для эксплуатации жилого дома
7.1.	Дополнительные сведения об использовании земельного участка	—
8.	Кадастровый или иной государственный учетный номер (инвентарный) здания, сооружения, объекта незавершенного строительства, расположенного на земельном участке	43:14:000000:399
9.	Сведения о земельных участках (землях общего пользования, территории общего пользования), посредством которых обеспечивается доступ	Земли общего пользования
10.	Иные сведения	—

4. Пояснения к сведениям об уточняемом земельном участке с кадастровым номером 43:14:340204:143 :

1.	—
----	---

1. Сведения о характерных точках границ уточняемого земельного участка с кадастровым номером 43:14:340204:145 :
Система координат МСК-43 Зона № 2

Обозначение характерных точек границ	Координаты, м				Метод определения координат	Формулы, примененные для расчета средней квадратической погрешности определения координат характерных точек границ (Mt), с подставленными в такие формулы значениями и итоговые (вычисленные) значения Mt, м	Описание закрепления точки
	содержатся в Едином государственном реестре недвижимости		определены в результате выполнения комплексных кадастровых работ				
	X	Y	X	Y			
1	2	3	4	5	6	7	8
n123У	—	—	534 089,44	2 228 334,00	Метод спутниковых геодезических измерений (определений)	$\sqrt{(0,05^2 + 0,07^2)} = 0,09$	—

1	2	3	4	5	6	7	8
124	—	—	534 118,27	2 228 375,67	Метод спутниковых геодезических измерений (определений)	$\sqrt{(0,05^2 + 0,07^2)} = 0,02$	Закрепление отсутствует
125	—	—	534 086,61	2 228 402,77			
н126У	—	—	534 082,50	2 228 405,68		$\sqrt{(0,05^2 + 0,07^2)} = 0,09$	—
н127У	—	—	534 069,83	2 228 388,85			
н128У	—	—	534 071,36	2 228 387,69			
н129У	—	—	534 052,52	2 228 362,84			
н123У	—	—	534 089,44	2 228 334,00			

2. Сведения о частях границ уточняемого земельного участка с кадастровым номером 43:14:340204:145 :

Обозначение части границ		Горизонтальное проложение (S), м	Описание прохождения части границ	Сведения о согласовании местоположения границ (согласовано/спорное)
от т.	до т.			
1	2	3	4	5
н123У	124	50,67	—	согласовано
124	125	41,67		
125	н126У	5,04		
н126У	н127У	21,07		
н127У	н128У	1,92		
н128У	н129У	31,18		
н129У	н123У	46,85		

3. Сведения о характеристиках уточняемого земельного участка с кадастровым номером 43:14:340204:145 :

№ п/п	Наименование характеристики земельного участка	Значение характеристики
1	2	3
1		

1	2	3
1.	Адрес земельного участка	Российская Федерация, Кировская область, Куменский р-н, Возгальское с/п, Краснооктябрьский п
1.1.	Сведения о местоположении земельного участка (при отсутствии адреса) в структурированном в соответствии с федеральной информационной адресной системой виде	—
1.2.	Дополнительные сведения о местоположении земельного участка	—
2.	Площадь земельного участка \pm величина погрешности определения (вычисления) площади ($P \pm \Delta P$), м ²	2 400 \pm 15,00
3.	Формула, примененная для вычисления предельной погрешности определения площади земельного участка, с подставленными значениями и итоговые (вычисленные) значения	$3,5 * 0,09 * \sqrt{(2400)} = 15$
4.	Площадь земельного участка согласно сведениям Единого государственного реестра недвижимости (Ркад), м ²	2 251,00
5.	Оценка расхождения P и Ркад ($P - P_{кад}$), м ²	149
6.	Предельный минимальный и максимальный размеры земельного участка (Рмин и Рмакс), м ²	— —
7.	Вид (виды) разрешенного использования	резервные территории
7.1.	Дополнительные сведения об использовании земельного участка	—
8.	Кадастровый или иной государственный учетный номер (инвентарный) здания, сооружения, объекта незавершенного строительства, расположенного на земельном участке	43:14:000000:399; 43:14:000000:659
9.	Сведения о земельных участках (землях общего пользования, территории общего пользования), посредством которых обеспечивается доступ	Земли общего пользования
10.	Иные сведения	—
4. Пояснения к сведениям об уточняемом земельном участке с кадастровым номером		43:14:340204:145 :
1.	—	—

1. Сведения о характерных точках границ уточняемого земельного участка с кадастровым номером 43:14:340204:147 :
 Система координат МСК-43 Зона № 2

Обозначение характерных точек границ	Координаты, м				Метод определения координат	Формулы, примененные для расчета средней квадратической погрешности определения координат характерных точек границ (Mt), с подставленными в такие формулы значениями и итоговые (вычисленные) значения Mt, м	Описание закрепления точки
	содержатся в Едином государственном реестре недвижимости		определены в результате выполнения комплексных кадастровых работ				
	X	Y	X	Y			
1	2	3	4	5	6	7	8
н130У	—	—	533 853,49	2 228 121,04	Метод спутниковых геодезических измерений (определений)	$\sqrt{(0,05^2 + 0,07^2)} = 0,09$	—
н132У	—	—	533 869,60	2 228 141,80			
н133У	—	—	533 841,30	2 228 164,66			
н131У	—	—	533 823,92	2 228 142,45			
н130У	—	—	533 853,49	2 228 121,04			

2. Сведения о частях границ уточняемого земельного участка с кадастровым номером 43:14:340204:147 :

Обозначение части границ		Горизонтальное проложение (S), м	Описание прохождения части границ	Сведения о согласовании местоположения границ (согласовано/спорное)
от т.	до т.			
1	2	3	4	5
н130У	н132У	26,28	—	согласовано
н132У	н133У	36,38		
н133У	н131У	28,20		
н131У	н130У	36,51		

3. Сведения о характеристиках уточняемого земельного участка с кадастровым номером 43:14:340204:147 :

№ п/п	Наименование характеристики земельного участка	Значение характеристики
1	2	3
1	2	3

1	2	3
1.	Адрес земельного участка	Российская Федерация, Кировская область, Куменский р-н, Возгальское с/п, Краснооктябрьский п, Прозорова ул, уч 10
1.1.	Сведения о местоположении земельного участка (при отсутствии адреса) в структурированном в соответствии с федеральной информационной адресной системой виде	—
1.2.	Дополнительные сведения о местоположении земельного участка	—
2.	Площадь земельного участка \pm величина погрешности определения (вычисления) площади ($P \pm \Delta P$), м ²	992 \pm 10,00
3.	Формула, примененная для вычисления предельной погрешности определения площади земельного участка, с подставленными значениями и итоговые (вычисленные) значения	$3,5*0,09*\sqrt{(992)} = 10$
4.	Площадь земельного участка согласно сведениям Единого государственного реестра недвижимости (Ркад), м ²	1 017,00
5.	Оценка расхождения P и Ркад ($P - P_{кад}$), м ²	25
6.	Предельный минимальный и максимальный размеры земельного участка ($P_{мин}$ и $P_{макс}$), м ²	$P_{мин} = 20$ $P_{макс} = 5 000$
7.	Вид (виды) разрешенного использования	для ведения личного подсобного хозяйства
7.1.	Дополнительные сведения об использовании земельного участка	—
8.	Кадастровый или иной государственный учетный номер (инвентарный) здания, сооружения, объекта незавершенного строительства, расположенного на земельном участке	—
9.	Сведения о земельных участках (землях общего пользования, территории общего пользования), посредством которых обеспечивается доступ	Земли общего пользования
10.	Иные сведения	—
4. Пояснения к сведениям об уточняемом земельном участке с кадастровым номером		43:14:340204:147 :
1.	—	—

1. Сведения о характерных точках границ уточняемого земельного участка с кадастровым номером 43:14:340204:148 :
 Система координат МСК-43 Зона № 2

Обозначение характерных точек границ	Координаты, м				Метод определения координат	Формулы, примененные для расчета средней квадратической погрешности определения координат характерных точек границ (Mt), с подставленными в такие формулы значениями и итоговые (вычисленные) значения Mt, м	Описание закрепления точки
	содержатся в Едином государственном реестре недвижимости		определены в результате выполнения комплексных кадастровых работ				
	X	Y	X	Y			
1	2	3	4	5	6	7	8
нЗУ	—	—	533 839,64	2 228 103,66	Метод спутниковых геодезических измерений (определений)	$\sqrt{(0,05^2 + 0,07^2)} = 0,09$	—
н130У	—	—	533 853,49	2 228 121,04			
н131У	—	—	533 823,92	2 228 142,45			
н4У	—	—	533 811,33	2 228 125,18			
нЗУ	—	—	533 839,64	2 228 103,66			

2. Сведения о частях границ уточняемого земельного участка с кадастровым номером 43:14:340204:148 :

Обозначение части границ		Горизонтальное проложение (S), м	Описание прохождения части границ	Сведения о согласовании местоположения границ (согласовано/спорное)
от т.	до т.			
1	2	3	4	5
нЗУ	н130У	22,22	—	согласовано
н130У	н131У	36,51		
н131У	н4У	21,37		
н4У	нЗУ	35,56		

3. Сведения о характеристиках уточняемого земельного участка с кадастровым номером 43:14:340204:148 :

№ п/п	Наименование характеристики земельного участка	Значение характеристики
1	2	3
1	2	3

1	2	3
1.	Адрес земельного участка	Российская Федерация, Кировская область, Куменский р-н, Возгальское с/п, Краснооктябрьский п, Прозорова ул, уч 10
1.1.	Сведения о местоположении земельного участка (при отсутствии адреса) в структурированном в соответствии с федеральной информационной адресной системой виде	—
1.2.	Дополнительные сведения о местоположении земельного участка	—
2.	Площадь земельного участка \pm величина погрешности определения (вычисления) площади ($P \pm \Delta P$), м ²	785 \pm 9,00
3.	Формула, примененная для вычисления предельной погрешности определения площади земельного участка, с подставленными значениями и итоговые (вычисленные) значения	$3,5 * 0,09 * \sqrt{(785)} = 9$
4.	Площадь земельного участка согласно сведениям Единого государственного реестра недвижимости (Ркад), м ²	856,00
5.	Оценка расхождения P и Ркад ($P - P_{кад}$), м ²	71
6.	Предельный минимальный и максимальный размеры земельного участка (Рмин и Рмакс), м ²	Рмин = 20 Рмакс = 5 000
7.	Вид (виды) разрешенного использования	для ведения личного подсобного хозяйства
7.1.	Дополнительные сведения об использовании земельного участка	—
8.	Кадастровый или иной государственный учетный номер (инвентарный) здания, сооружения, объекта незавершенного строительства, расположенного на земельном участке	—
9.	Сведения о земельных участках (землях общего пользования, территории общего пользования), посредством которых обеспечивается доступ	Земли общего пользования
10.	Иные сведения	—
4. Пояснения к сведениям об уточняемом земельном участке с кадастровым номером		43:14:340204:148 :
1.	—	—

1. Сведения о характерных точках границ уточняемого земельного участка с кадастровым номером 43:14:340204:149 :
 Система координат МСК-43 Зона № 2

Обозначение характерных точек границ	Координаты, м				Метод определения координат	Формулы, примененные для расчета средней квадратической погрешности определения координат характерных точек границ (Mt), с подставленными в такие формулы значениями и итоговые (вычисленные) значения Mt, м	Описание закрепления точки
	содержатся в Едином государственном реестре недвижимости		определены в результате выполнения комплексных кадастровых работ				
	X	Y	X	Y			
1	2	3	4	5	6	7	8
н132У	—	—	533 869,60	2 228 141,80	Метод спутниковых геодезических измерений (определений)	$\sqrt{(0,05^2 + 0,07^2)} = 0,09$	—
н134У	—	—	533 886,34	2 228 163,59			
н135У	—	—	533 871,28	2 228 175,44			
н136У	—	—	533 868,88	2 228 181,23			
н137У	—	—	533 859,61	2 228 188,07			
н133У	—	—	533 841,30	2 228 164,66			
н132У	—	—	533 869,60	2 228 141,80			

2. Сведения о частях границ уточняемого земельного участка с кадастровым номером 43:14:340204:149 :

Обозначение части границ		Горизонтальное проложение (S), м	Описание прохождения части границ	Сведения о согласовании местоположения границ (согласовано/спорное)
от т.	до т.			
1	2	3	4	5
н132У	н134У	27,48	—	согласовано
н134У	н135У	19,16		
н135У	н136У	6,27		
н136У	н137У	11,52		
н137У	н133У	29,72		
н133У	н132У	36,38		

3. Сведения о характеристиках уточняемого земельного участка с кадастровым номером 43:14:340204:149 :

№ п/п	Наименование характеристики земельного участка	Значение характеристики
1	2	3
1.	Адрес земельного участка	Российская Федерация, Кировская область, Куменский р-н, Вожгальское с/п, Краснооктябрьский п, Прозорова ул, уч 8
1.1.	Сведения о местоположении земельного участка (при отсутствии адреса) в структурированном в соответствии с федеральной информационной адресной системой виде	—
1.2.	Дополнительные сведения о местоположении земельного участка	—
2.	Площадь земельного участка ± величина погрешности определения (вычисления) площади ($P \pm \Delta P$), м ²	1 029 ± 10,00
3.	Формула, примененная для вычисления предельной погрешности определения площади земельного участка, с подставленными значениями и итоговые (вычисленные) значения	$3,5 * 0,09 * \sqrt{(1029)} = 10$
4.	Площадь земельного участка согласно сведениям Единого государственного реестра недвижимости (Ркад), м ²	1 029,00
5.	Оценка расхождения Р и Ркад ($P - P_{кад}$), м ²	0
6.	Предельный минимальный и максимальный размеры земельного участка (Рмин и Рмакс), м ²	Рмин = 20 Рмакс = 5 000
7.	Вид (виды) разрешенного использования	для ведения личного подсобного хозяйства
7.1.	Дополнительные сведения об использовании земельного участка	—
8.	Кадастровый или иной государственный учетный номер (инвентарный) здания, сооружения, объекта незавершенного строительства, расположенного на земельном участке	—
9.	Сведения о земельных участках (землях общего пользования, территории общего пользования), посредством которых обеспечивается доступ	Земли общего пользования
10.	Иные сведения	—

4. Пояснения к сведениям об уточняемом земельном участке с кадастровым номером 43:14:340204:149 :

1.	—
----	---

1. Сведения о характерных точках границ уточняемого земельного участка с кадастровым номером 43:14:340204:150 :
 Система координат МСК-43 Зона № 2

Обозначение характерных точек границ	Координаты, м				Метод определения координат	Формулы, примененные для расчета средней квадратической погрешности определения координат характерных точек границ (Mt), с подставленными в такие формулы значениями и итоговые (вычисленные) значения Mt, м	Описание закрепления точки
	содержатся в Едином государственном реестре недвижимости		определены в результате выполнения комплексных кадастровых работ				
	X	Y	X	Y			
1	2	3	4	5	6	7	8
н134У	—	—	533 886,34	2 228 163,59	Метод спутниковых геодезических измерений (определений)	$\sqrt{(0,05^2 + 0,07^2)} = 0,09$	—
н138У	—	—	533 902,79	2 228 183,88			
н139У	—	—	533 873,46	2 228 207,05			
н137У	—	—	533 859,61	2 228 188,07			
н136У	—	—	533 868,88	2 228 181,23			
н135У	—	—	533 871,28	2 228 175,44			
н134У	—	—	533 886,34	2 228 163,59			

2. Сведения о частях границ уточняемого земельного участка с кадастровым номером 43:14:340204:150 :

Обозначение части границ		Горизонтальное проложение (S), м	Описание прохождения части границ	Сведения о согласовании местоположения границ (согласовано/спорное)
от т.	до т.			
1	2	3	4	5
н134У	н138У	26,12	—	согласовано
н138У	н139У	37,38		
н139У	н137У	23,50		
н137У	н136У	11,52		
н136У	н135У	6,27		
н135У	н134У	19,16		

3. Сведения о характеристиках уточняемого земельного участка с кадастровым номером 43:14:340204:150 :

№ п/п	Наименование характеристики земельного участка	Значение характеристики
1	2	3
1.	Адрес земельного участка	Российская Федерация, Кировская область, Куменский р-н, Вожгальское с/п, Краснооктябрьский п, Прозорова ул, уч 8
1.1.	Сведения о местоположении земельного участка (при отсутствии адреса) в структурированном в соответствии с федеральной информационной адресной системой виде	—
1.2.	Дополнительные сведения о местоположении земельного участка	—
2.	Площадь земельного участка ± величина погрешности определения (вычисления) площади ($P \pm \Delta P$), м ²	919 ± 10,00
3.	Формула, примененная для вычисления предельной погрешности определения площади земельного участка, с подставленными значениями и итоговые (вычисленные) значения	$3,5 * 0,09 * \sqrt{919} = 10$
4.	Площадь земельного участка согласно сведениям Единого государственного реестра недвижимости (Ркад), м ²	957,00
5.	Оценка расхождения Р и Ркад ($P - P_{кад}$), м ²	38
6.	Предельный минимальный и максимальный размеры земельного участка (Рмин и Рмакс), м ²	Рмин = 20 Рмакс = 5 000
7.	Вид (виды) разрешенного использования	для ведения личного подсобного хозяйства
7.1.	Дополнительные сведения об использовании земельного участка	—
8.	Кадастровый или иной государственный учетный номер (инвентарный) здания, сооружения, объекта незавершенного строительства, расположенного на земельном участке	—
9.	Сведения о земельных участках (землях общего пользования, территории общего пользования), посредством которых обеспечивается доступ	Земли общего пользования
10.	Иные сведения	—

4. Пояснения к сведениям об уточняемом земельном участке с кадастровым номером 43:14:340204:150 :

1.	—
----	---

1. Сведения о характерных точках границ уточняемого земельного участка с кадастровым номером 43:14:340204:151 :
 Система координат МСК-43 Зона № 2

Обозначение характерных точек границ	Координаты, м				Метод определения координат	Формулы, примененные для расчета средней квадратической погрешности определения координат характерных точек границ (Mt), с подставленными в такие формулы значениями и итоговые (вычисленные) значения Mt, м	Описание закрепления точки
	содержатся в Едином государственном реестре недвижимости		определены в результате выполнения комплексных кадастровых работ				
	X	Y	X	Y			
1	2	3	4	5	6	7	8
н138У	—	—	533 902,79	2 228 183,88	Метод спутниковых геодезических измерений (определений)	$\sqrt{(0,05^2 + 0,07^2)} = 0,09$	—
н140У	—	—	533 907,82	2 228 183,66			
н141У	—	—	533 921,74	2 228 201,24			
н142У	—	—	533 919,21	2 228 203,23			
н143У	—	—	533 916,88	2 228 205,20			
н144У	—	—	533 907,02	2 228 212,82			
н145У	—	—	533 900,20	2 228 218,05			
н146У	—	—	533 892,69	2 228 224,25			
н147У	—	—	533 888,53	2 228 227,39			
н148У	—	—	533 880,41	2 228 216,43			
н149У	—	—	533 875,20	2 228 209,40			
н139У	—	—	533 873,46	2 228 207,05			

1	2	3	4	5	6	7	8
н138У	—	—	533 902,79	2 228 183,88	Метод спутниковых геодезических измерений (определений)	$\sqrt{(0,05^2 + 0,07^2)} = 0,09$	—

2. Сведения о частях границ уточняемого земельного участка с кадастровым номером 43:14:340204:151 :

Обозначение части границ		Горизонтальное проложение (S), м	Описание прохождения части границ	Сведения о согласовании местоположения границ (согласовано/спорное)
от т.	до т.			
1	2	3	4	5
н138У	н140У	5,03	—	согласовано
н140У	н141У	22,42		
н141У	н142У	3,22		
н142У	н143У	3,05		
н143У	н144У	12,46		
н144У	н145У	8,59		
н145У	н146У	9,74		
н146У	н147У	5,21		
н147У	н148У	13,64		
н148У	н149У	8,75		
н149У	н139У	2,92		
н139У	н138У	37,38		

3. Сведения о характеристиках уточняемого земельного участка с кадастровым номером 43:14:340204:151 :

№ п/п	Наименование характеристики земельного участка	Значение характеристики
1	2	3
1.	Адрес земельного участка	Российская Федерация, Кировская область, Куменский р-н, Возгальское с/п, Краснооктябрьский п, Прозорова ул, уч 6
1.1.	Сведения о местоположении земельного участка (при отсутствии адреса) в структурированном в соответствии с федеральной информационной адресной системой виде	—
1.2.	Дополнительные сведения о местоположении земельного участка	—
2.	Площадь земельного участка ± величина погрешности определения (вычисления) площади ($P \pm \Delta P$), м ²	1 055 ± 10,00
3.	Формула, примененная для вычисления предельной погрешности определения площади земельного участка, с подставленными значениями и итоговые (вычисленные) значения	$3,5 * 0,09 * \sqrt{(1055)} = 10$

1	2	3
4.	Площадь земельного участка согласно сведениям Единого государственного реестра недвижимости (Ркад), м ²	1 035,00
5.	Оценка расхождения Р и Ркад (Р - Ркад), м ²	20
6.	Предельный минимальный и максимальный размеры земельного участка (Рмин и Рмакс), м ²	Рмин = 20 Рмакс = 5 000
7.	Вид (виды) разрешенного использования	для ведения личного подсобного хозяйства
7.1.	Дополнительные сведения об использовании земельного участка	—
8.	Кадастровый или иной государственный учетный номер (инвентарный) здания, сооружения, объекта незавершенного строительства, расположенного на земельном участке	—
9.	Сведения о земельных участках (землях общего пользования, территории общего пользования), посредством которых обеспечивается доступ	Земли общего пользования
10.	Иные сведения	—

4. Пояснения к сведениям об уточняемом земельном участке с кадастровым номером 43:14:340204:151 :

1.	—
----	---

1. Сведения о характерных точках границ уточняемого земельного участка с кадастровым номером 43:14:340204:153 :
Система координат МСК-43 Зона № 2

Обозначение характерных точек границ	Координаты, м				Метод определения координат	Формулы, примененные для расчета средней квадратической погрешности определения координат характерных точек границ (Mt), с подставленными в такие формулы значениями и итоговые (вычисленные) значения Mt, м	Описание закрепления точки
	содержатся в Едином государственном реестре недвижимости		определены в результате выполнения комплексных кадастровых работ				
	X	Y	X	Y			
1	2	3	4	5	6	7	8
н141У	—	—	533 921,74	2 228 201,24	Метод спутниковых геодезических измерений (определений)	$\sqrt{(0,05^2 + 0,07^2)} = 0,09$	—
н108У	—	—	533 929,66	2 228 211,00			
н107У	—	—	533 937,57	2 228 221,25			

1	2	3	4	5	6	7	8
н106У	—	—	533 930,88	2 228 227,23	Метод спутниковых геодезических измерений (определений)	$\sqrt{(0,05^2 + 0,07^2)} = 0,09$	—
н150У	—	—	533 903,69	2 228 247,05			
н147У	—	—	533 888,53	2 228 227,39			
н146У	—	—	533 892,69	2 228 224,25			
н145У	—	—	533 900,20	2 228 218,05			
н144У	—	—	533 907,02	2 228 212,82			
н143У	—	—	533 916,88	2 228 205,20			
н142У	—	—	533 919,21	2 228 203,23			
н141У	—	—	533 921,74	2 228 201,24			

2. Сведения о частях границ уточняемого земельного участка с кадастровым номером 43:14:340204:153 :

Обозначение части границ		Горизонтальное проложение (S), м	Описание прохождения части границ	Сведения о согласовании местоположения границ (согласовано/спорное)
от т.	до т.			
1	2	3	4	5
н141У	н108У	12,57	—	согласовано
н108У	н107У	12,95		
н107У	н106У	8,97		
н106У	н150У	33,65		
н150У	н147У	24,83		
н147У	н146У	5,21		
н146У	н145У	9,74		
н145У	н144У	8,59		
н144У	н143У	12,46		
н143У	н142У	3,05		
н142У	н141У	3,22		

3. Сведения о характеристиках уточняемого земельного участка с кадастровым номером <u>43:14:340204:153</u> :		
№ п/п	Наименование характеристики земельного участка	Значение характеристики
1	2	3
1.	Адрес земельного участка	Российская Федерация, Кировская область, Куменский р-н, Вожгальское с/п, Краснооктябрьский п, Прозорова ул, уч 6
1.1.	Сведения о местоположении земельного участка (при отсутствии адреса) в структурированном в соответствии с федеральной информационной адресной системой виде	—
1.2.	Дополнительные сведения о местоположении земельного участка	—
2.	Площадь земельного участка ± величина погрешности определения (вычисления) площади ($P \pm \Delta P$), м ²	1 084 ± 10,00
3.	Формула, примененная для вычисления предельной погрешности определения площади земельного участка, с подставленными значениями и итоговые (вычисленные) значения	$3,5 * 0,09 * \sqrt{(1084)} = 10$
4.	Площадь земельного участка согласно сведениям Единого государственного реестра недвижимости (Ркад), м ²	1 066,00
5.	Оценка расхождения Р и Ркад ($P - P_{кад}$), м ²	18
6.	Предельный минимальный и максимальный размеры земельного участка (Рмин и Рмакс), м ²	Рмин = 20 Рмакс = 5 000
7.	Вид (виды) разрешенного использования	для ведения личного подсобного хозяйства
7.1.	Дополнительные сведения об использовании земельного участка	—
8.	Кадастровый или иной государственный учетный номер (инвентарный) здания, сооружения, объекта незавершенного строительства, расположенного на земельном участке	43:14:000000:361; 43:14:000000:659
9.	Сведения о земельных участках (землях общего пользования, территории общего пользования), посредством которых обеспечивается доступ	Земли общего пользования
10.	Иные сведения	—
4. Пояснения к сведениям об уточняемом земельном участке с кадастровым номером <u>43:14:340204:153</u> :		
1.	—	—

1. Сведения о характерных точках границ уточняемого земельного участка с кадастровым номером 43:14:340204:154 :
 Система координат МСК-43 Зона № 2

Обозначение характерных точек границ	Координаты, м				Метод определения координат	Формулы, примененные для расчета средней квадратической погрешности определения координат характерных точек границ (Mt), с подставленными в такие формулы значениями и итоговые (вычисленные) значения Mt, м	Описание закрепления точки
	содержатся в Едином государственном реестре недвижимости		определены в результате выполнения комплексных кадастровых работ				
	X	Y	X	Y			
1	2	3	4	5	6	7	8
н106У	—	—	533 930,88	2 228 227,23	Метод спутниковых геодезических измерений (определений)	$\sqrt{(0,05^2 + 0,07^2)} = 0,09$	—
н105У	—	—	533 935,94	2 228 233,24			
н104У	—	—	533 936,87	2 228 235,96			
н103У	—	—	533 943,17	2 228 245,34			
н151У	—	—	533 916,98	2 228 264,63			
н150У	—	—	533 903,69	2 228 247,05			
н106У	—	—	533 930,88	2 228 227,23			

2. Сведения о частях границ уточняемого земельного участка с кадастровым номером 43:14:340204:154 :

Обозначение части границ		Горизонтальное проложение (S), м	Описание прохождения части границ	Сведения о согласовании местоположения границ (согласовано/спорное)
от т.	до т.			
1	2	3	4	5
н106У	н105У	7,86	—	согласовано
н105У	н104У	2,87		
н104У	н103У	11,30		
н103У	н151У	32,53		
н151У	н150У	22,04		
н150У	н106У	33,65		

3. Сведения о характеристиках уточняемого земельного участка с кадастровым номером 43:14:340204:154 :

№ п/п	Наименование характеристики земельного участка	Значение характеристики
1	2	3
1.	Адрес земельного участка	Российская Федерация, Кировская область, Куменский р-н, Вожгальское с/п, Краснооктябрьский п, Прозорова ул, уч 4
1.1.	Сведения о местоположении земельного участка (при отсутствии адреса) в структурированном в соответствии с федеральной информационной адресной системой виде	—
1.2.	Дополнительные сведения о местоположении земельного участка	—
2.	Площадь земельного участка ± величина погрешности определения (вычисления) площади ($P \pm \Delta P$), м ²	731 ± 9,00
3.	Формула, примененная для вычисления предельной погрешности определения площади земельного участка, с подставленными значениями и итоговые (вычисленные) значения	$3,5 * 0,09 * \sqrt{(731)} = 9$
4.	Площадь земельного участка согласно сведениям Единого государственного реестра недвижимости (Ркад), м ²	731,00
5.	Оценка расхождения Р и Ркад ($P - P_{кад}$), м ²	0
6.	Предельный минимальный и максимальный размеры земельного участка (Рмин и Рмакс), м ²	Рмин = 20 Рмакс = 5 000
7.	Вид (виды) разрешенного использования	для ведения личного подсобного хозяйства
7.1.	Дополнительные сведения об использовании земельного участка	—
8.	Кадастровый или иной государственный учетный номер (инвентарный) здания, сооружения, объекта незавершенного строительства, расположенного на земельном участке	43:14:000000:399
9.	Сведения о земельных участках (землях общего пользования, территории общего пользования), посредством которых обеспечивается доступ	Земли общего пользования
10.	Иные сведения	—

4. Пояснения к сведениям об уточняемом земельном участке с кадастровым номером 43:14:340204:154 :

1.	—
----	---

1. Сведения о характерных точках границ уточняемого земельного участка с кадастровым номером 43:14:340204:155 :
 Система координат МСК-43 Зона № 2

Обозначение характерных точек границ	Координаты, м				Метод определения координат	Формулы, примененные для расчета средней квадратической погрешности определения координат характерных точек границ (Mt), с подставленными в такие формулы значениями и итоговые (вычисленные) значения Mt, м	Описание закрепления точки
	содержатся в Едином государственном реестре недвижимости		определены в результате выполнения комплексных кадастровых работ				
	X	Y	X	Y			
1	2	3	4	5	6	7	8
н103У	—	—	533 943,17	2 228 245,34	Метод спутниковых геодезических измерений (определений)	$\sqrt{(0,05^2 + 0,07^2)} = 0,09$	—
н102У	—	—	533 958,69	2 228 268,46			
н152У	—	—	533 934,42	2 228 287,45			
н151У	—	—	533 916,98	2 228 264,63			
н103У	—	—	533 943,17	2 228 245,34			

2. Сведения о частях границ уточняемого земельного участка с кадастровым номером 43:14:340204:155 :

Обозначение части границ		Горизонтальное проложение (S), м	Описание прохождения части границ	Сведения о согласовании местоположения границ (согласовано/спорное)
от т.	до т.			
1	2	3	4	5
н103У	н102У	27,85	—	согласовано
н102У	н152У	30,82		
н152У	н151У	28,72		
н151У	н103У	32,53		

3. Сведения о характеристиках уточняемого земельного участка с кадастровым номером 43:14:340204:155 :

№ п/п	Наименование характеристики земельного участка	Значение характеристики
1	2	3
1	2	3

1	2	3
1.	Адрес земельного участка	Российская Федерация, Кировская область, Куменский р-н, Возгальское с/п, Краснооктябрьский п, Прозорова ул, уч 4
1.1.	Сведения о местоположении земельного участка (при отсутствии адреса) в структурированном в соответствии с федеральной информационной адресной системой виде	—
1.2.	Дополнительные сведения о местоположении земельного участка	—
2.	Площадь земельного участка \pm величина погрешности определения (вычисления) площади ($P \pm \Delta P$), м ²	895 \pm 9,00
3.	Формула, примененная для вычисления предельной погрешности определения площади земельного участка, с подставленными значениями и итоговые (вычисленные) значения	$3,5 * 0,09 * \sqrt{(895)} = 9$
4.	Площадь земельного участка согласно сведениям Единого государственного реестра недвижимости (Ркад), м ²	877,00
5.	Оценка расхождения P и Ркад ($P - P_{кад}$), м ²	18
6.	Предельный минимальный и максимальный размеры земельного участка (P _{мин} и P _{макс}), м ²	P _{мин} = 20 P _{макс} = 5 000
7.	Вид (виды) разрешенного использования	для ведения личного подсобного хозяйства
7.1.	Дополнительные сведения об использовании земельного участка	—
8.	Кадастровый или иной государственный учетный номер (инвентарный) здания, сооружения, объекта незавершенного строительства, расположенного на земельном участке	43:14:000000:399
9.	Сведения о земельных участках (землях общего пользования, территории общего пользования), посредством которых обеспечивается доступ	Земли общего пользования
10.	Иные сведения	—
4. Пояснения к сведениям об уточняемом земельном участке с кадастровым номером		43:14:340204:155 :
1.	—	—

1. Сведения о характерных точках границ уточняемого земельного участка с кадастровым номером 43:14:340204:156 :
 Система координат МСК-43 Зона № 2

Обозначение характерных точек границ	Координаты, м				Метод определения координат	Формулы, примененные для расчета средней квадратической погрешности определения координат характерных точек границ (Mt), с подставленными в такие формулы значениями и итоговые (вычисленные) значения Mt, м	Описание закрепления точки
	содержатся в Едином государственном реестре недвижимости		определены в результате выполнения комплексных кадастровых работ				
	X	Y	X	Y			
1	2	3	4	5	6	7	8
н122У	—	—	533 975,73	2 228 291,18	Метод спутниковых геодезических измерений (определений)	$\sqrt{(0,05^2 + 0,07^2)} = 0,09$	—
н121У	—	—	533 993,61	2 228 314,61			
н120У	—	—	533 968,78	2 228 333,44			
н153У	—	—	533 951,77	2 228 310,07			
н122У	—	—	533 975,73	2 228 291,18			

2. Сведения о частях границ уточняемого земельного участка с кадастровым номером 43:14:340204:156 :

Обозначение части границ		Горизонтальное проложение (S), м	Описание прохождения части границ	Сведения о согласовании местоположения границ (согласовано/спорное)
от т.	до т.			
1	2	3	4	5
н122У	н121У	29,47	—	согласовано
н121У	н120У	31,16		
н120У	н153У	28,90		
н153У	н122У	30,51		

3. Сведения о характеристиках уточняемого земельного участка с кадастровым номером 43:14:340204:156 :

№ п/п	Наименование характеристики земельного участка	Значение характеристики
1	2	3
1	2	3

1	2	3
1.	Адрес земельного участка	Российская Федерация, Кировская область, Куменский р-н, Возгальское с/п, Краснооктябрьский п, Прозорова ул, уч 2
1.1.	Сведения о местоположении земельного участка (при отсутствии адреса) в структурированном в соответствии с федеральной информационной адресной системой виде	—
1.2.	Дополнительные сведения о местоположении земельного участка	—
2.	Площадь земельного участка \pm величина погрешности определения (вычисления) площади ($P \pm \Delta P$), м ²	900 \pm 9,00
3.	Формула, примененная для вычисления предельной погрешности определения площади земельного участка, с подставленными значениями и итоговые (вычисленные) значения	$3,5 * 0,09 * \sqrt{(900)} = 9$
4.	Площадь земельного участка согласно сведениям Единого государственного реестра недвижимости (Ркад), м ²	907,00
5.	Оценка расхождения P и Ркад ($P - P_{кад}$), м ²	7
6.	Предельный минимальный и максимальный размеры земельного участка (Рмин и Рмакс), м ²	Рмин = 20 Рмакс = 5 000
7.	Вид (виды) разрешенного использования	для ведения личного подсобного хозяйства
7.1.	Дополнительные сведения об использовании земельного участка	—
8.	Кадастровый или иной государственный учетный номер (инвентарный) здания, сооружения, объекта незавершенного строительства, расположенного на земельном участке	—
9.	Сведения о земельных участках (землях общего пользования, территории общего пользования), посредством которых обеспечивается доступ	Земли общего пользования
10.	Иные сведения	—
4. Пояснения к сведениям об уточняемом земельном участке с кадастровым номером		43:14:340204:156 :
1.	—	—

1. Сведения о характерных точках границ уточняемого земельного участка с кадастровым номером 43:14:340204:157 :
 Система координат МСК-43 Зона № 2

Обозначение характерных точек границ	Координаты, м				Метод определения координат	Формулы, примененные для расчета средней квадратической погрешности определения координат характерных точек границ (Mt), с подставленными в такие формулы значениями и итоговые (вычисленные) значения Mt, м	Описание закрепления точки
	содержатся в Едином государственном реестре недвижимости		определены в результате выполнения комплексных кадастровых работ				
	X	Y	X	Y			
1	2	3	4	5	6	7	8
н102У	—	—	533 958,69	2 228 268,46	Метод спутниковых геодезических измерений (определений)	$\sqrt{(0,05^2 + 0,07^2)} = 0,09$	—
н101У	—	—	533 967,49	2 228 280,37			
н122У	—	—	533 975,73	2 228 291,18			
н153У	—	—	533 951,77	2 228 310,07			
н152У	—	—	533 934,42	2 228 287,45			
н102У	—	—	533 958,69	2 228 268,46			

2. Сведения о частях границ уточняемого земельного участка с кадастровым номером 43:14:340204:157 :

Обозначение части границ		Горизонтальное проложение (S), м	Описание прохождения части границ	Сведения о согласовании местоположения границ (согласовано/спорное)
от т.	до т.			
1	2	3	4	5
н102У	н101У	14,81	—	согласовано
н101У	н122У	13,59		
н122У	н153У	30,51		
н153У	н152У	28,51		
н152У	н102У	30,82		

3. Сведения о характеристиках уточняемого земельного участка с кадастровым номером 43:14:340204:157 :

№ п/п	Наименование характеристики земельного участка	Значение характеристики
1	2	3
1	2	3

1	2	3
1.	Адрес земельного участка	Российская Федерация, Кировская область, Куменский р-н, Возгальское с/п, Краснооктябрьский п, Прозорова ул, уч 2
1.1.	Сведения о местоположении земельного участка (при отсутствии адреса) в структурированном в соответствии с федеральной информационной адресной системой виде	—
1.2.	Дополнительные сведения о местоположении земельного участка	—
2.	Площадь земельного участка ± величина погрешности определения (вычисления) площади ($P \pm \Delta P$), м ²	871 ± 9,00
3.	Формула, примененная для вычисления предельной погрешности определения площади земельного участка, с подставленными значениями и итоговые (вычисленные) значения	$3,5 * 0,09 * \sqrt{(871)} = 9$
4.	Площадь земельного участка согласно сведениям Единого государственного реестра недвижимости (Ркад), м ²	871,00
5.	Оценка расхождения P и Ркад ($P - P_{кад}$), м ²	0
6.	Предельный минимальный и максимальный размеры земельного участка (Рмин и Рмакс), м ²	Рмин = 20 Рмакс = 5 000
7.	Вид (виды) разрешенного использования	для ведения личного подсобного хозяйства
7.1.	Дополнительные сведения об использовании земельного участка	—
8.	Кадастровый или иной государственный учетный номер (инвентарный) здания, сооружения, объекта незавершенного строительства, расположенного на земельном участке	—
9.	Сведения о земельных участках (землях общего пользования, территории общего пользования), посредством которых обеспечивается доступ	Земли общего пользования
10.	Иные сведения	—
4. Пояснения к сведениям об уточняемом земельном участке с кадастровым номером		43:14:340204:157 :
1.	—	—

1. Сведения о характерных точках границ уточняемого земельного участка с кадастровым номером 43:14:340204:159 :
 Система координат МСК-43 Зона № 2

Обозначение характерных точек границ	Координаты, м				Метод определения координат	Формулы, примененные для расчета средней квадратической погрешности определения координат характерных точек границ (Mt), с подставленными в такие формулы значениями и итоговые (вычисленные) значения Mt, м	Описание закрепления точки
	содержатся в Едином государственном реестре недвижимости		определены в результате выполнения комплексных кадастровых работ				
	X	Y	X	Y			
1	2	3	4	5	6	7	8
н154У	—	—	533 771,73	2 228 091,77	Метод спутниковых геодезических измерений (определений)	$\sqrt{(0,05^2 + 0,07^2)} = 0,09$	—
н155У	—	—	533 774,74	2 228 095,37			
н156У	—	—	533 778,86	2 228 099,72			
н157У	—	—	533 790,80	2 228 115,51			
н158У	—	—	533 757,39	2 228 140,84			
н159У	—	—	533 745,76	2 228 128,92			
н160У	—	—	533 759,34	2 228 107,67			
н161У	—	—	533 763,96	2 228 101,25			
н154У	—	—	533 771,73	2 228 091,77			

2. Сведения о частях границ уточняемого земельного участка с кадастровым номером 43:14:340204:159 :

Обозначение части границ		Горизонтальное проложение (S), м	Описание прохождения части границ	Сведения о согласовании местоположения границ (согласовано/спорное)
от т.	до т.			
1	2	3	4	5
н154У	н155У	4,69	—	согласовано
н155У	н156У	5,99		

1	2	3	4	5
н156У	н157У	19,80	—	согласовано
н157У	н158У	41,93		
н158У	н159У	16,65		
н159У	н160У	25,22		
н160У	н161У	7,91		
н161У	н154У	12,26		

3. Сведения о характеристиках уточняемого земельного участка с кадастровым номером 43:14:340204:159 :

№ п/п	Наименование характеристики земельного участка	Значение характеристики
1	2	3
1.	Адрес земельного участка	Российская Федерация, Кировская область, Куменский р-н, Возгальское с/п, Краснооктябрьский п, Прозорова ул, уч 13
1.1.	Сведения о местоположении земельного участка (при отсутствии адреса) в структурированном в соответствии с федеральной информационной адресной системой виде	—
1.2.	Дополнительные сведения о местоположении земельного участка	—
2.	Площадь земельного участка ± величина погрешности определения (вычисления) площади ($P \pm \Delta P$), м ²	1 044 ± 10,00
3.	Формула, примененная для вычисления предельной погрешности определения площади земельного участка, с подставленными значениями и итоговые (вычисленные) значения	$3,5 * 0,09 * \sqrt{(1044)} = 10$
4.	Площадь земельного участка согласно сведениям Единого государственного реестра недвижимости ($R_{\text{кад}}$), м ²	1 069,00
5.	Оценка расхождения P и $R_{\text{кад}}$ ($P - R_{\text{кад}}$), м ²	25
6.	Предельный минимальный и максимальный размеры земельного участка ($R_{\text{мин}}$ и $R_{\text{макс}}$), м ²	$R_{\text{мин}} = 20$ $R_{\text{макс}} = 5\ 000$
7.	Вид (виды) разрешенного использования	для ведения личного подсобного хозяйства
7.1.	Дополнительные сведения об использовании земельного участка	—
8.	Кадастровый или иной государственный учетный номер (инвентарный) здания, сооружения, объекта незавершенного строительства, расположенного на земельном участке	—
9.	Сведения о земельных участках (землях общего пользования, территории общего пользования), посредством которых обеспечивается доступ	Земли общего пользования

1	2	3
10.	Иные сведения	—

4. Пояснения к сведениям об уточняемом земельном участке с кадастровым номером 43:14:340204:159 :

1.	—
----	---

1. Сведения о характерных точках границ уточняемого земельного участка с кадастровым номером 43:14:340204:160 :
Система координат МСК-43 Зона № 2

Обозначение характерных точек границ	Координаты, м				Метод определения координат	Формулы, примененные для расчета средней квадратической погрешности определения координат характерных точек границ (Mt), с подставленными в такие формулы значениями и итоговые (вычисленные) значения Mt, м	Описание закрепления точки
	содержатся в Едином государственном реестре недвижимости		определены в результате выполнения комплексных кадастровых работ				
	X	Y	X	Y			
1	2	3	4	5	6	7	8
н157У	—	—	533 790,80	2 228 115,51	Метод спутниковых геодезических измерений (определений)	$\sqrt{(0,05^2 + 0,07^2)} = 0,09$	—
н162У	—	—	533 803,12	2 228 131,81			
н163У	—	—	533 769,88	2 228 156,91			
н158У	—	—	533 757,39	2 228 140,84			
н157У	—	—	533 790,80	2 228 115,51			

2. Сведения о частях границ уточняемого земельного участка с кадастровым номером 43:14:340204:160 :

Обозначение части границ		Горизонтальное проложение (S), м	Описание прохождения части границ	Сведения о согласовании местоположения границ (согласовано/спорное)
от т.	до т.			
1	2	3	4	5
н157У	н162У	20,43	—	согласовано
н162У	н163У	41,65		
н163У	н158У	20,35		
н158У	н157У	41,93		

3. Сведения о характеристиках уточняемого земельного участка с кадастровым номером 43:14:340204:160 :

№ п/п	Наименование характеристики земельного участка	Значение характеристики
1	2	3
1.	Адрес земельного участка	Российская Федерация, Кировская область, Куменский р-н, Вожгальское с/п, Краснооктябрьский п, Прозорова ул, уч 13
1.1.	Сведения о местоположении земельного участка (при отсутствии адреса) в структурированном в соответствии с федеральной информационной адресной системой виде	—
1.2.	Дополнительные сведения о местоположении земельного участка	—
2.	Площадь земельного участка ± величина погрешности определения (вычисления) площади ($P \pm \Delta P$), м ²	852 ± 9,00
3.	Формула, примененная для вычисления предельной погрешности определения площади земельного участка, с подставленными значениями и итоговые (вычисленные) значения	$3,5 * 0,09 * \sqrt{(852)} = 9$
4.	Площадь земельного участка согласно сведениям Единого государственного реестра недвижимости (Ркад), м ²	890,00
5.	Оценка расхождения Р и Ркад ($P - P_{кад}$), м ²	38
6.	Предельный минимальный и максимальный размеры земельного участка (Рмин и Рмакс), м ²	Рмин = 20 Рмакс = 5 000
7.	Вид (виды) разрешенного использования	для ведения личного подсобного хозяйства
7.1.	Дополнительные сведения об использовании земельного участка	—
8.	Кадастровый или иной государственный учетный номер (инвентарный) здания, сооружения, объекта незавершенного строительства, расположенного на земельном участке	—
9.	Сведения о земельных участках (землях общего пользования, территории общего пользования), посредством которых обеспечивается доступ	Земли общего пользования
10.	Иные сведения	—

4. Пояснения к сведениям об уточняемом земельном участке с кадастровым номером 43:14:340204:160 :

1.	—
----	---

1. Сведения о характерных точках границ уточняемого земельного участка с кадастровым номером 43:14:340204:162 :
 Система координат МСК-43 Зона № 2

Обозначение характерных точек границ	Координаты, м				Метод определения координат	Формулы, примененные для расчета средней квадратической погрешности определения координат характерных точек границ (Mt), с подставленными в такие формулы значениями и итоговые (вычисленные) значения Mt, м	Описание закрепления точки
	содержатся в Едином государственном реестре недвижимости		определены в результате выполнения комплексных кадастровых работ				
	X	Y	X	Y			
1	2	3	4	5	6	7	8
н164У	—	—	533 815,12	2 228 148,31	Метод спутниковых геодезических измерений (определений)	$\sqrt{(0,05^2 + 0,07^2)} = 0,09$	—
н168У	—	—	533 830,93	2 228 169,37			
н169У	—	—	533 798,97	2 228 193,29			
н167У	—	—	533 783,10	2 228 173,28			
н166У	—	—	533 792,54	2 228 166,11			
н165У	—	—	533 805,93	2 228 155,21			
н164У	—	—	533 815,12	2 228 148,31			

2. Сведения о частях границ уточняемого земельного участка с кадастровым номером 43:14:340204:162 :

Обозначение части границ		Горизонтальное проложение (S), м	Описание прохождения части границ	Сведения о согласовании местоположения границ (согласовано/спорное)
от т.	до т.			
1	2	3	4	5
н164У	н168У	26,33	—	согласовано
н168У	н169У	39,92		
н169У	н167У	25,54		
н167У	н166У	11,85		
н166У	н165У	17,27		
н165У	н164У	11,49		

3. Сведения о характеристиках уточняемого земельного участка с кадастровым номером 43:14:340204:162 :

№ п/п	Наименование характеристики земельного участка	Значение характеристики
1	2	3
1.	Адрес земельного участка	Российская Федерация, Кировская область, Куменский р-н, Вожгальское с/п, Краснооктябрьский п, Прозорова ул, уч 11
1.1.	Сведения о местоположении земельного участка (при отсутствии адреса) в структурированном в соответствии с федеральной информационной адресной системой виде	—
1.2.	Дополнительные сведения о местоположении земельного участка	—
2.	Площадь земельного участка ± величина погрешности определения (вычисления) площади ($P \pm \Delta P$), м ²	1 045 ± 10,00
3.	Формула, примененная для вычисления предельной погрешности определения площади земельного участка, с подставленными значениями и итоговые (вычисленные) значения	$3,5 * 0,09 * \sqrt{(1045)} = 10$
4.	Площадь земельного участка согласно сведениям Единого государственного реестра недвижимости (Ркад), м ²	1 133,00
5.	Оценка расхождения Р и Ркад ($P - P_{кад}$), м ²	88
6.	Предельный минимальный и максимальный размеры земельного участка (Рмин и Рмакс), м ²	Рмин = 20 Рмакс = 5 000
7.	Вид (виды) разрешенного использования	для ведения личного подсобного хозяйства
7.1.	Дополнительные сведения об использовании земельного участка	—
8.	Кадастровый или иной государственный учетный номер (инвентарный) здания, сооружения, объекта незавершенного строительства, расположенного на земельном участке	—
9.	Сведения о земельных участках (землях общего пользования, территории общего пользования), посредством которых обеспечивается доступ	Земли общего пользования
10.	Иные сведения	—

4. Пояснения к сведениям об уточняемом земельном участке с кадастровым номером 43:14:340204:162 :

1.	—
----	---

1. Сведения о характерных точках границ уточняемого земельного участка с кадастровым номером 43:14:340204:163 :
 Система координат МСК-43 Зона № 2

Обозначение характерных точек границ	Координаты, м				Метод определения координат	Формулы, примененные для расчета средней квадратической погрешности определения координат характерных точек границ (Mt), с подставленными в такие формулы значениями и итоговые (вычисленные) значения Mt, м	Описание закрепления точки
	содержатся в Едином государственном реестре недвижимости		определены в результате выполнения комплексных кадастровых работ				
	X	Y	X	Y			
1	2	3	4	5	6	7	8
н162У	—	—	533 803,12	2 228 131,81	Метод спутниковых геодезических измерений (определений)	$\sqrt{(0,05^2 + 0,07^2)} = 0,09$	—
н164У	—	—	533 815,12	2 228 148,31			
н165У	—	—	533 805,93	2 228 155,21			
н166У	—	—	533 792,54	2 228 166,11			
н167У	—	—	533 783,10	2 228 173,28			
н163У	—	—	533 769,88	2 228 156,91			
н162У	—	—	533 803,12	2 228 131,81			

2. Сведения о частях границ уточняемого земельного участка с кадастровым номером 43:14:340204:163 :

Обозначение части границ		Горизонтальное проложение (S), м	Описание прохождения части границ	Сведения о согласовании местоположения границ (согласовано/спорное)
от т.	до т.			
1	2	3	4	5
н162У	н164У	20,40	—	согласовано
н164У	н165У	11,49		
н165У	н166У	17,27		
н166У	н167У	11,85		
н167У	н163У	21,04		
н163У	н162У	41,65		

3. Сведения о характеристиках уточняемого земельного участка с кадастровым номером <u>43:14:340204:163</u> :		
№ п/п	Наименование характеристики земельного участка	Значение характеристики
1	2	3
1.	Адрес земельного участка	Российская Федерация, Кировская область, Куменский р-н, Вожгальское с/п, Краснооктябрьский п, Прозорова ул, уч 11
1.1.	Сведения о местоположении земельного участка (при отсутствии адреса) в структурированном в соответствии с федеральной информационной адресной системой виде	—
1.2.	Дополнительные сведения о местоположении земельного участка	—
2.	Площадь земельного участка ± величина погрешности определения (вычисления) площади ($P \pm \Delta P$), м ²	851 ± 9,00
3.	Формула, примененная для вычисления предельной погрешности определения площади земельного участка, с подставленными значениями и итоговые (вычисленные) значения	$3,5 * 0,09 * \sqrt{(851)} = 9$
4.	Площадь земельного участка согласно сведениям Единого государственного реестра недвижимости (Ркад), м ²	895,00
5.	Оценка расхождения Р и Ркад ($P - P_{кад}$), м ²	44
6.	Предельный минимальный и максимальный размеры земельного участка (Рмин и Рмакс), м ²	Рмин = 20 Рмакс = 5 000
7.	Вид (виды) разрешенного использования	для ведения личного подсобного хозяйства
7.1.	Дополнительные сведения об использовании земельного участка	—
8.	Кадастровый или иной государственный учетный номер (инвентарный) здания, сооружения, объекта незавершенного строительства, расположенного на земельном участке	—
9.	Сведения о земельных участках (землях общего пользования, территории общего пользования), посредством которых обеспечивается доступ	Земли общего пользования
10.	Иные сведения	—
4. Пояснения к сведениям об уточняемом земельном участке с кадастровым номером <u>43:14:340204:163</u> :		
1.	—	—

1. Сведения о характерных точках границ уточняемого земельного участка с кадастровым номером 43:14:340204:164 :
 Система координат МСК-43 Зона № 2

Обозначение характерных точек границ	Координаты, м				Метод определения координат	Формулы, примененные для расчета средней квадратической погрешности определения координат характерных точек границ (Mt), с подставленными в такие формулы значениями и итоговые (вычисленные) значения Mt, м	Описание закрепления точки
	содержатся в Едином государственном реестре недвижимости		определены в результате выполнения комплексных кадастровых работ				
	X	Y	X	Y			
1	2	3	4	5	6	7	8
н170У	—	—	533 848,21	2 228 191,93	Метод спутниковых геодезических измерений (определений)	$\sqrt{(0,05^2 + 0,07^2)} = 0,09$	—
н172У	—	—	533 863,28	2 228 211,61			
н173У	—	—	533 857,79	2 228 215,55			
н174У	—	—	533 831,69	2 228 234,91			
н171У	—	—	533 816,67	2 228 215,99			
н170У	—	—	533 848,21	2 228 191,93			

2. Сведения о частях границ уточняемого земельного участка с кадастровым номером 43:14:340204:164 :

Обозначение части границ		Горизонтальное проложение (S), м	Описание прохождения части границ	Сведения о согласовании местоположения границ (согласовано/спорное)
от т.	до т.			
1	2	3	4	5
н170У	н172У	24,79	—	согласовано
н172У	н173У	6,76		
н173У	н174У	32,50		
н174У	н171У	24,16		
н171У	н170У	39,67		

3. Сведения о характеристиках уточняемого земельного участка с кадастровым номером 43:14:340204:164 :

№ п/п	Наименование характеристики земельного участка	Значение характеристики
1	2	3
1	2	3

1	2	3
1.	Адрес земельного участка	Российская Федерация, Кировская область, Куменский р-н, Возгальское с/п, Краснооктябрьский п, Прозорова ул, уч 9
1.1.	Сведения о местоположении земельного участка (при отсутствии адреса) в структурированном в соответствии с федеральной информационной адресной системой виде	—
1.2.	Дополнительные сведения о местоположении земельного участка	—
2.	Площадь земельного участка \pm величина погрешности определения (вычисления) площади ($P \pm \Delta P$), м ²	964 \pm 10,00
3.	Формула, примененная для вычисления предельной погрешности определения площади земельного участка, с подставленными значениями и итоговые (вычисленные) значения	$3,5*0,09*\sqrt{(964)} = 10$
4.	Площадь земельного участка согласно сведениям Единого государственного реестра недвижимости (Ркад), м ²	995,00
5.	Оценка расхождения Р и Ркад ($P - P_{кад}$), м ²	31
6.	Предельный минимальный и максимальный размеры земельного участка ($P_{мин}$ и $P_{макс}$), м ²	$P_{мин} = 20$ $P_{макс} = 5\ 000$
7.	Вид (виды) разрешенного использования	для ведения личного подсобного хозяйства
7.1.	Дополнительные сведения об использовании земельного участка	—
8.	Кадастровый или иной государственный учетный номер (инвентарный) здания, сооружения, объекта незавершенного строительства, расположенного на земельном участке	—
9.	Сведения о земельных участках (землях общего пользования, территории общего пользования), посредством которых обеспечивается доступ	Земли общего пользования
10.	Иные сведения	—
4. Пояснения к сведениям об уточняемом земельном участке с кадастровым номером		43:14:340204:164 :
1.	—	—

1. Сведения о характерных точках границ уточняемого земельного участка с кадастровым номером 43:14:340204:165 :
 Система координат МСК-43 Зона № 2

Обозначение характерных точек границ	Координаты, м				Метод определения координат	Формулы, примененные для расчета средней квадратической погрешности определения координат характерных точек границ (Mt), с подставленными в такие формулы значениями и итоговые (вычисленные) значения Mt, м	Описание закрепления точки
	содержатся в Едином государственном реестре недвижимости		определены в результате выполнения комплексных кадастровых работ				
	X	Y	X	Y			
1	2	3	4	5	6	7	8
н168У	—	—	533 830,93	2 228 169,37	Метод спутниковых геодезических измерений (определений)	$\sqrt{(0,05^2 + 0,07^2)} = 0,09$	—
н170У	—	—	533 848,21	2 228 191,93			
н171У	—	—	533 816,67	2 228 215,99			
н169У	—	—	533 798,97	2 228 193,29			
н168У	—	—	533 830,93	2 228 169,37			

2. Сведения о частях границ уточняемого земельного участка с кадастровым номером 43:14:340204:165 :

Обозначение части границ		Горизонтальное проложение (S), м	Описание прохождения части границ	Сведения о согласовании местоположения границ (согласовано/спорное)
от т.	до т.			
1	2	3	4	5
н168У	н170У	28,42	—	согласовано
н170У	н171У	39,67		
н171У	н169У	28,79		
н169У	н168У	39,92		

3. Сведения о характеристиках уточняемого земельного участка с кадастровым номером 43:14:340204:165 :

№ п/п	Наименование характеристики земельного участка	Значение характеристики
1	2	3
1	2	3

1	2	3
1.	Адрес земельного участка	Российская Федерация, Кировская область, Куменский р-н, Вожгальское с/п, Краснооктябрьский п, Прозорова ул, уч 9
1.1.	Сведения о местоположении земельного участка (при отсутствии адреса) в структурированном в соответствии с федеральной информационной адресной системой виде	—
1.2.	Дополнительные сведения о местоположении земельного участка	—
2.	Площадь земельного участка \pm величина погрешности определения (вычисления) площади ($P \pm \Delta P$), м ²	1 138 \pm 11,00
3.	Формула, примененная для вычисления предельной погрешности определения площади земельного участка, с подставленными значениями и итоговые (вычисленные) значения	$3,5 * 0,09 * \sqrt{(1138)} = 11$
4.	Площадь земельного участка согласно сведениям Единого государственного реестра недвижимости (Ркад), м ²	1 138,00
5.	Оценка расхождения Р и Ркад ($P - P_{кад}$), м ²	0
6.	Предельный минимальный и максимальный размеры земельного участка ($P_{мин}$ и $P_{макс}$), м ²	$P_{мин} = 20$ $P_{макс} = 5\ 000$
7.	Вид (виды) разрешенного использования	для ведения личного подсобного хозяйства
7.1.	Дополнительные сведения об использовании земельного участка	—
8.	Кадастровый или иной государственный учетный номер (инвентарный) здания, сооружения, объекта незавершенного строительства, расположенного на земельном участке	—
9.	Сведения о земельных участках (землях общего пользования, территории общего пользования), посредством которых обеспечивается доступ	Земли общего пользования
10.	Иные сведения	—
4. Пояснения к сведениям об уточняемом земельном участке с кадастровым номером		43:14:340204:165 :
1.	—	—

1. Сведения о характерных точках границ уточняемого земельного участка с кадастровым номером 43:14:340204:166 :
 Система координат МСК-43 Зона № 2

Обозначение характерных точек границ	Координаты, м				Метод определения координат	Формулы, примененные для расчета средней квадратической погрешности определения координат характерных точек границ (Mt), с подставленными в такие формулы значениями и итоговые (вычисленные) значения Mt, м	Описание закрепления точки
	содержатся в Едином государственном реестре недвижимости		определены в результате выполнения комплексных кадастровых работ				
	X	Y	X	Y			
1	2	3	4	5	6	7	8
н172У	—	—	533 863,28	2 228 211,61	Метод спутниковых геодезических измерений (определений)	$\sqrt{(0,05^2 + 0,07^2)} = 0,09$	—
н175У	—	—	533 878,61	2 228 232,07			
н176У	—	—	533 875,19	2 228 234,52			
н177У	—	—	533 869,07	2 228 239,15			
н178У	—	—	533 857,60	2 228 247,23			
н179У	—	—	533 846,76	2 228 254,51			
н174У	—	—	533 831,69	2 228 234,91			
н173У	—	—	533 857,79	2 228 215,55			
н172У	—	—	533 863,28	2 228 211,61			

2. Сведения о частях границ уточняемого земельного участка с кадастровым номером 43:14:340204:166 :

Обозначение части границ		Горизонтальное проложение (S), м	Описание прохождения части границ	Сведения о согласовании местоположения границ (согласовано/спорное)
от т.	до т.			
1	2	3	4	5
н172У	н175У	25,57	—	согласовано
н175У	н176У	4,21		

1	2	3	4	5
н176У	н177У	7,67	—	согласовано
н177У	н178У	14,03		
н178У	н179У	13,06		
н179У	н174У	24,72		
н174У	н173У	32,50		
н173У	н172У	6,76		

3. Сведения о характеристиках уточняемого земельного участка с кадастровым номером 43:14:340204:166 :

№ п/п	Наименование характеристики земельного участка	Значение характеристики
1	2	3
1.	Адрес земельного участка	Российская Федерация, Кировская область, Куменский р-н, Возгальское с/п, Краснооктябрьский п, Прозорова ул, уч 7
1.1.	Сведения о местоположении земельного участка (при отсутствии адреса) в структурированном в соответствии с федеральной информационной адресной системой виде	—
1.2.	Дополнительные сведения о местоположении земельного участка	—
2.	Площадь земельного участка ± величина погрешности определения (вычисления) площади ($P \pm \Delta P$), м ²	992 ± 10,00
3.	Формула, примененная для вычисления предельной погрешности определения площади земельного участка, с подставленными значениями и итоговые (вычисленные) значения	$3,5 * 0,09 * \sqrt{992} = 10$
4.	Площадь земельного участка согласно сведениям Единого государственного реестра недвижимости (Ркад), м ²	992,00
5.	Оценка расхождения Р и Ркад ($P - P_{кад}$), м ²	0
6.	Предельный минимальный и максимальный размеры земельного участка (Рмин и Рмакс), м ²	Рмин = 20 Рмакс = 5 000
7.	Вид (виды) разрешенного использования	для ведения личного подсобного хозяйства
7.1.	Дополнительные сведения об использовании земельного участка	—
8.	Кадастровый или иной государственный учетный номер (инвентарный) здания, сооружения, объекта незавершенного строительства, расположенного на земельном участке	—
9.	Сведения о земельных участках (землях общего пользования, территории общего пользования), посредством которых обеспечивается доступ	Земли общего пользования

1	2	3
10.	Иные сведения	—

4. Пояснения к сведениям об уточняемом земельном участке с кадастровым номером 43:14:340204:166 :

1.	—
----	---

1. Сведения о характерных точках границ уточняемого земельного участка с кадастровым номером 43:14:340204:167 :
Система координат МСК-43 Зона № 2

Обозначение характерных точек границ	Координаты, м				Метод определения координат	Формулы, примененные для расчета средней квадратической погрешности определения координат характерных точек границ (Mt), с подставленными в такие формулы значениями и итоговые (вычисленные) значения Mt, м	Описание закрепления точки
	содержатся в Едином государственном реестре недвижимости		определены в результате выполнения комплексных кадастровых работ				
	X	Y	X	Y			
1	2	3	4	5	6	7	8
н175У	—	—	533 878,61	2 228 232,07	Метод спутниковых геодезических измерений (определений)	$\sqrt{(0,05^2 + 0,07^2)} = 0,09$	—
н180У	—	—	533 892,26	2 228 250,22			
н181У	—	—	533 862,54	2 228 273,92			
н179У	—	—	533 846,76	2 228 254,51			
н178У	—	—	533 857,60	2 228 247,23			
н177У	—	—	533 869,07	2 228 239,15			
н176У	—	—	533 875,19	2 228 234,52			
н175У	—	—	533 878,61	2 228 232,07			

2. Сведения о частях границ уточняемого земельного участка с кадастровым номером 43:14:340204:167 :

Обозначение части границ		Горизонтальное проложение (S), м	Описание прохождения части границ	Сведения о согласовании местоположения границ (согласовано/спорное)
от т.	до т.			
1	2	3	4	5

1	2	3	4	5
н175У	н180У	22,71	—	согласовано
н180У	н181У	38,01		
н181У	н179У	25,02		
н179У	н178У	13,06		
н178У	н177У	14,03		
н177У	н176У	7,67		
н176У	н175У	4,21		

3. Сведения о характеристиках уточняемого земельного участка с кадастровым номером 43:14:340204:167 :

№ п/п	Наименование характеристики земельного участка	Значение характеристики
1	2	3
1.	Адрес земельного участка	Российская Федерация, Кировская область, Куменский р-н, Возгальское с/п, Краснооктябрьский п, Прозорова ул, уч 7
1.1.	Сведения о местоположении земельного участка (при отсутствии адреса) в структурированном в соответствии с федеральной информационной адресной системой виде	—
1.2.	Дополнительные сведения о местоположении земельного участка	—
2.	Площадь земельного участка ± величина погрешности определения (вычисления) площади ($P \pm \Delta P$), м ²	910 ± 10,00
3.	Формула, примененная для вычисления предельной погрешности определения площади земельного участка, с подставленными значениями и итоговые (вычисленные) значения	$3,5 * 0,09 * \sqrt{(910)} = 10$
4.	Площадь земельного участка согласно сведениям Единого государственного реестра недвижимости (Ркад), м ²	950,00
5.	Оценка расхождения Р и Ркад ($P - P_{кад}$), м ²	40
6.	Предельный минимальный и максимальный размеры земельного участка (Рмин и Рмакс), м ²	Рмин = 20 Рмакс = 5 000
7.	Вид (виды) разрешенного использования	для ведения личного подсобного хозяйства
7.1.	Дополнительные сведения об использовании земельного участка	—
8.	Кадастровый или иной государственный учетный номер (инвентарный) здания, сооружения, объекта незавершенного строительства, расположенного на земельном участке	—

1	2	3
9.	Сведения о земельных участках (землях общего пользования, территории общего пользования), посредством которых обеспечивается доступ	Земли общего пользования
10.	Иные сведения	—

4. Пояснения к сведениям об уточняемом земельном участке с кадастровым номером 43:14:340204:167 :

1.	—
----	---

1. Сведения о характерных точках границ уточняемого земельного участка с кадастровым номером 43:14:340204:168 :
Система координат МСК-43 Зона № 2

Обозначение характерных точек границ	Координаты, м				Метод определения координат	Формулы, примененные для расчета средней квадратической погрешности определения координат характерных точек границ (Mt), с подставленными в такие формулы значениями и итоговые (вычисленные) значения Mt, м	Описание закрепления точки
	содержатся в Едином государственном реестре недвижимости		определены в результате выполнения комплексных кадастровых работ				
	X	Y	X	Y			
1	2	3	4	5	6	7	8
н180У	—	—	533 892,26	2 228 250,22	Метод спутниковых геодезических измерений (определений)	$\sqrt{(0,05^2 + 0,07^2)} = 0,09$	—
н182У	—	—	533 908,34	2 228 271,56			
н183У	—	—	533 905,28	2 228 273,73			
н184У	—	—	533 899,00	2 228 278,82			
н185У	—	—	533 878,57	2 228 294,84			
н181У	—	—	533 862,54	2 228 273,92			
н180У	—	—	533 892,26	2 228 250,22			

2. Сведения о частях границ уточняемого земельного участка с кадастровым номером 43:14:340204:168 :

Обозначение части границ		Горизонтальное проложение (S), м	Описание прохождения части границ	Сведения о согласовании местоположения границ (согласовано/спорное)
от т.	до т.			

1	2	3	4	5
н180У	н182У	26,72	—	согласовано
н182У	н183У	3,75		
н183У	н184У	8,08		
н184У	н185У	25,96		
н185У	н181У	26,36		
н181У	н180У	38,01		

3. Сведения о характеристиках уточняемого земельного участка с кадастровым номером 43:14:340204:168 :

№ п/п	Наименование характеристики земельного участка	Значение характеристики
1	2	3
1.	Адрес земельного участка	Российская Федерация, Кировская область, Куменский р-н, Возгальское с/п, Краснооктябрьский п, Прозорова ул, уч 5
1.1.	Сведения о местоположении земельного участка (при отсутствии адреса) в структурированном в соответствии с федеральной информационной адресной системой виде	—
1.2.	Дополнительные сведения о местоположении земельного участка	—
2.	Площадь земельного участка ± величина погрешности определения (вычисления) площади ($P \pm \Delta P$), м ²	1 004 ± 10,00
3.	Формула, примененная для вычисления предельной погрешности определения площади земельного участка, с подставленными значениями и итоговые (вычисленные) значения	$3,5 * 0,09 * \sqrt{(1004)} = 10$
4.	Площадь земельного участка согласно сведениям Единого государственного реестра недвижимости ($R_{\text{кад}}$), м ²	1 004,00
5.	Оценка расхождения P и $R_{\text{кад}}$ ($P - R_{\text{кад}}$), м ²	0
6.	Предельный минимальный и максимальный размеры земельного участка ($R_{\text{мин}}$ и $R_{\text{макс}}$), м ²	$R_{\text{мин}} = 20$ $R_{\text{макс}} = 5 000$
7.	Вид (виды) разрешенного использования	для ведения личного подсобного хозяйства
7.1.	Дополнительные сведения об использовании земельного участка	—
8.	Кадастровый или иной государственный учетный номер (инвентарный) здания, сооружения, объекта незавершенного строительства, расположенного на земельном участке	—
9.	Сведения о земельных участках (землях общего пользования, территории общего пользования), посредством которых обеспечивается доступ	Земли общего пользования

1	2	3
10.	Иные сведения	—

4. Пояснения к сведениям об уточняемом земельном участке с кадастровым номером 43:14:340204:168 :

1.	—
----	---

1. Сведения о характерных точках границ уточняемого земельного участка с кадастровым номером 43:14:340204:169 :
Система координат МСК-43 Зона № 2

Обозначение характерных точек границ	Координаты, м				Метод определения координат	Формулы, примененные для расчета средней квадратической погрешности определения координат характерных точек границ (Mt), с подставленными в такие формулы значениями и итоговые (вычисленные) значения Mt, м	Описание закрепления точки
	содержатся в Едином государственном реестре недвижимости		определены в результате выполнения комплексных кадастровых работ				
	X	Y	X	Y			
1	2	3	4	5	6	7	8
н182У	—	—	533 908,34	2 228 271,56	Метод спутниковых геодезических измерений (определений)	$\sqrt{(0,05^2 + 0,07^2)} = 0,09$	—
н186У	—	—	533 924,92	2 228 294,38			
н187У	—	—	533 895,32	2 228 316,97			
н185У	—	—	533 878,57	2 228 294,84			
н184У	—	—	533 899,00	2 228 278,82			
н183У	—	—	533 905,28	2 228 273,73			
н182У	—	—	533 908,34	2 228 271,56			

2. Сведения о частях границ уточняемого земельного участка с кадастровым номером 43:14:340204:169 :

Обозначение части границ		Горизонтальное проложение (S), м	Описание прохождения части границ	Сведения о согласовании местоположения границ (согласовано/спорное)
от т.	до т.			
1	2	3	4	5
н182У	н186У	28,21	—	согласовано

1	2	3	4	5
н186У	н187У	37,24	—	согласовано
н187У	н185У	27,75		
н185У	н184У	25,96		
н184У	н183У	8,08		
н183У	н182У	3,75		

3. Сведения о характеристиках уточняемого земельного участка с кадастровым номером 43:14:340204:169 :

№ п/п	Наименование характеристики земельного участка	Значение характеристики
1	2	3
1.	Адрес земельного участка	Российская Федерация, Кировская область, Куменский р-н, Вожгальское с/п, Краснооктябрьский п, Прозорова ул, уч 5
1.1.	Сведения о местоположении земельного участка (при отсутствии адреса) в структурированном в соответствии с федеральной информационной адресной системой виде	—
1.2.	Дополнительные сведения о местоположении земельного участка	—
2.	Площадь земельного участка ± величина погрешности определения (вычисления) площади ($P \pm \Delta P$), м ²	1 051 ± 10,00
3.	Формула, примененная для вычисления предельной погрешности определения площади земельного участка, с подставленными значениями и итоговые (вычисленные) значения	$3,5 * 0,09 * \sqrt{(1051)} = 10$
4.	Площадь земельного участка согласно сведениям Единого государственного реестра недвижимости (Ркад), м ²	1 051,00
5.	Оценка расхождения P и Ркад ($P - P_{кад}$), м ²	0
6.	Предельный минимальный и максимальный размеры земельного участка (Рмин и Рмакс), м ²	Рмин = 20 Рмакс = 5 000
7.	Вид (виды) разрешенного использования	для ведения личного подсобного хозяйства
7.1.	Дополнительные сведения об использовании земельного участка	—
8.	Кадастровый или иной государственный учетный номер (инвентарный) здания, сооружения, объекта незавершенного строительства, расположенного на земельном участке	—
9.	Сведения о земельных участках (землях общего пользования, территории общего пользования), посредством которых обеспечивается доступ	Земли общего пользования
10.	Иные сведения	—

4. Пояснения к сведениям об уточняемом земельном участке с кадастровым номером 43:14:340204:169 :

1. —

1. Сведения о характерных точках границ уточняемого земельного участка с кадастровым номером 43:14:340204:170 :

Система координат МСК-43 Зона № 2

Обозначение характерных точек границ	Координаты, м				Метод определения координат	Формулы, примененные для расчета средней квадратической погрешности определения координат характерных точек границ (Mt), с подставленными в такие формулы значениями и итоговые (вычисленные) значения Mt, м	Описание закрепления точки
	содержатся в Едином государственном реестре недвижимости		определены в результате выполнения комплексных кадастровых работ				
	X	Y	X	Y			
1	2	3	4	5	6	7	8
н186У	—	—	533 924,92	2 228 294,38	Метод спутниковых геодезических измерений (определений)	$\sqrt{(0,05^2 + 0,07^2)} = 0,09$	—
н188У	—	—	533 941,51	2 228 316,05			
н189У	—	—	533 932,06	2 228 323,29			
н190У	—	—	533 920,03	2 228 331,12			
н191У	—	—	533 909,69	2 228 338,54			
н187У	—	—	533 895,32	2 228 316,97			
н186У	—	—	533 924,92	2 228 294,38			

2. Сведения о частях границ уточняемого земельного участка с кадастровым номером 43:14:340204:170 :

Обозначение части границ		Горизонтальное проложение (S), м	Описание прохождения части границ	Сведения о согласовании местоположения границ (согласовано/спорное)
от т.	до т.			
1	2	3	4	5
н186У	н188У	27,29	—	согласовано
н188У	н189У	11,90		
н189У	н190У	14,35		

1	2	3	4	5
н190У	н191У	12,73	—	согласовано
н191У	н187У	25,92		
н187У	н186У	37,24		

3. Сведения о характеристиках уточняемого земельного участка с кадастровым номером 43:14:340204:170 :

№ п/п	Наименование характеристики земельного участка	Значение характеристики
1	2	3
1.	Адрес земельного участка	Российская Федерация, Кировская область, Куменский р-н, Возгальское с/п, Краснооктябрьский п, Прозорова ул, уч 3
1.1.	Сведения о местоположении земельного участка (при отсутствии адреса) в структурированном в соответствии с федеральной информационной адресной системой виде	—
1.2.	Дополнительные сведения о местоположении земельного участка	—
2.	Площадь земельного участка ± величина погрешности определения (вычисления) площади ($P \pm \Delta P$), м ²	1 018 ± 10,00
3.	Формула, примененная для вычисления предельной погрешности определения площади земельного участка, с подставленными значениями и итоговые (вычисленные) значения	$3,5 * 0,09 * \sqrt{(1018)} = 10$
4.	Площадь земельного участка согласно сведениям Единого государственного реестра недвижимости (Ркад), м ²	1 066,00
5.	Оценка расхождения Р и Ркад ($P - P_{кад}$), м ²	48
6.	Предельный минимальный и максимальный размеры земельного участка (Рмин и Рмакс), м ²	Рмин = 20 Рмакс = 5 000
7.	Вид (виды) разрешенного использования	для ведения личного подсобного хозяйства
7.1.	Дополнительные сведения об использовании земельного участка	—
8.	Кадастровый или иной государственный учетный номер (инвентарный) здания, сооружения, объекта незавершенного строительства, расположенного на земельном участке	—
9.	Сведения о земельных участках (землях общего пользования, территории общего пользования), посредством которых обеспечивается доступ	Земли общего пользования
10.	Иные сведения	—

4. Пояснения к сведениям об уточняемом земельном участке с кадастровым номером 43:14:340204:170 :

1.	—
----	---

1. Сведения о характерных точках границ уточняемого земельного участка с кадастровым номером 43:14:340204:171 :
 Система координат МСК-43 Зона № 2

Обозначение характерных точек границ	Координаты, м				Метод определения координат	Формулы, примененные для расчета средней квадратической погрешности определения координат характерных точек границ (Mt), с подставленными в такие формулы значениями и итоговые (вычисленные) значения Mt, м	Описание закрепления точки
	содержатся в Едином государственном реестре недвижимости		определены в результате выполнения комплексных кадастровых работ				
	X	Y	X	Y			
1	2	3	4	5	6	7	8
н188У	—	—	533 941,51	2 228 316,05	Метод спутниковых геодезических измерений (определений)	$\sqrt{(0,05^2 + 0,07^2)} = 0,09$	—
н192У	—	—	533 957,49	2 228 337,80			
н193У	—	—	533 930,62	2 228 356,25			
н35580 У	—	—	533 920,34	2 228 343,28			
н35579 У	—	—	533 915,71	2 228 346,57			
н191У	—	—	533 909,69	2 228 338,54			
н190У	—	—	533 920,03	2 228 331,12			
н189У	—	—	533 932,06	2 228 323,29			
н188У	—	—	533 941,51	2 228 316,05			

2. Сведения о частях границ уточняемого земельного участка с кадастровым номером 43:14:340204:171 :

Обозначение части границ		Горизонтальное проложение (S), м	Описание прохождения части границ	Сведения о согласовании местоположения границ (согласовано/спорное)
от т.	до т.			
1	2	3	4	5
н188У	н192У	26,99	—	согласовано
н192У	н193У	32,59		

1	2	3	4	5
н193У	н35580У	16,55	—	согласовано
н35580У	н35579У	5,68		
н35579У	н191У	10,04		
н191У	н190У	12,73		
н190У	н189У	14,35		
н189У	н188У	11,90		

3. Сведения о характеристиках уточняемого земельного участка с кадастровым номером 43:14:340204:171 :

№ п/п	Наименование характеристики земельного участка	Значение характеристики
1	2	3
1.	Адрес земельного участка	Российская Федерация, Кировская область, Куменский р-н, Возгальское с/п, Краснооктябрьский п, Прозорова ул, уч 3
1.1.	Сведения о местоположении земельного участка (при отсутствии адреса) в структурированном в соответствии с федеральной информационной адресной системой виде	—
1.2.	Дополнительные сведения о местоположении земельного участка	—
2.	Площадь земельного участка ± величина погрешности определения (вычисления) площади ($P \pm \Delta P$), м ²	936 ± 10,00
3.	Формула, примененная для вычисления предельной погрешности определения площади земельного участка, с подставленными значениями и итоговые (вычисленные) значения	$3,5 * 0,09 * \sqrt{936} = 10$
4.	Площадь земельного участка согласно сведениям Единого государственного реестра недвижимости ($R_{\text{кад}}$), м ²	936,00
5.	Оценка расхождения P и $R_{\text{кад}}$ ($P - R_{\text{кад}}$), м ²	0
6.	Предельный минимальный и максимальный размеры земельного участка ($R_{\text{мин}}$ и $R_{\text{макс}}$), м ²	$R_{\text{мин}} = 20$ $R_{\text{макс}} = 5\ 000$
7.	Вид (виды) разрешенного использования	для ведения личного подсобного хозяйства
7.1.	Дополнительные сведения об использовании земельного участка	—
8.	Кадастровый или иной государственный учетный номер (инвентарный) здания, сооружения, объекта незавершенного строительства, расположенного на земельном участке	—
9.	Сведения о земельных участках (землях общего пользования, территории общего пользования), посредством которых обеспечивается доступ	Земли общего пользования

1	2	3
10.	Иные сведения	—

4. Пояснения к сведениям об уточняемом земельном участке с кадастровым номером 43:14:340204:171 :

1.	—
----	---

1. Сведения о характерных точках границ уточняемого земельного участка с кадастровым номером 43:14:340204:172 :

Система координат МСК-43 Зона № 2

Обозначение характерных точек границ	Координаты, м				Метод определения координат	Формулы, примененные для расчета средней квадратической погрешности определения координат характерных точек границ (Mt), с подставленными в такие формулы значениями и итоговые (вычисленные) значения Mt, м	Описание закрепления точки
	содержатся в Едином государственном реестре недвижимости		определены в результате выполнения комплексных кадастровых работ				
	X	Y	X	Y			
1	2	3	4	5	6	7	8
н194У	—	—	533 974,12	2 228 360,63	Метод спутниковых геодезических измерений (определений)	$\sqrt{(0,05^2 + 0,07^2)} = 0,09$	—
198	—	—	533 990,44	2 228 381,97		$\sqrt{(0,05^2 + 0,07^2)} = 0,03$	Закрепление отсутствует
199	—	—	533 957,19	2 228 403,24			
н200У	—	—	533 954,98	2 228 404,69		$\sqrt{(0,05^2 + 0,07^2)} = 0,09$	—
н201У	—	—	533 929,86	2 228 391,37			
н195У	—	—	533 945,23	2 228 380,74			
н194У	—	—	533 974,12	2 228 360,63			

2. Сведения о частях границ уточняемого земельного участка с кадастровым номером 43:14:340204:172 :

Обозначение части границ		Горизонтальное проложение (S), м	Описание прохождения части границ	Сведения о согласовании местоположения границ (согласовано/спорное)
от т.	до т.			
1	2	3	4	5
н194У	198	26,87	—	согласовано

1	2	3	4	5
198	199	39,47	—	согласовано
199	н200У	2,64		
н200У	н201У	28,43		
н201У	н195У	18,69		
н195У	н194У	35,20		

3. Сведения о характеристиках уточняемого земельного участка с кадастровым номером 43:14:340204:172 :

№ п/п	Наименование характеристики земельного участка	Значение характеристики
1	2	3
1.	Адрес земельного участка	Российская Федерация, Кировская область, Куменский р-н, Вожгальское с/п, Краснооктябрьский п, Прозорова ул, уч 1
1.1.	Сведения о местоположении земельного участка (при отсутствии адреса) в структурированном в соответствии с федеральной информационной адресной системой виде	—
1.2.	Дополнительные сведения о местоположении земельного участка	—
2.	Площадь земельного участка ± величина погрешности определения (вычисления) площади ($P \pm \Delta P$), м ²	1 243 ± 11,00
3.	Формула, примененная для вычисления предельной погрешности определения площади земельного участка, с подставленными значениями и итоговые (вычисленные) значения	$3,5 * 0,09 * \sqrt{(1243)} = 11$
4.	Площадь земельного участка согласно сведениям Единого государственного реестра недвижимости (Ркад), м ²	1 243,00
5.	Оценка расхождения P и Ркад ($P - P_{кад}$), м ²	0
6.	Предельный минимальный и максимальный размеры земельного участка (P _{мин} и P _{макс}), м ²	P _{мин} = 20 P _{макс} = 5 000
7.	Вид (виды) разрешенного использования	для ведения личного подсобного хозяйства
7.1.	Дополнительные сведения об использовании земельного участка	—
8.	Кадастровый или иной государственный учетный номер (инвентарный) здания, сооружения, объекта незавершенного строительства, расположенного на земельном участке	43:14:000000:361
9.	Сведения о земельных участках (землях общего пользования, территории общего пользования), посредством которых обеспечивается доступ	Земли общего пользования
10.	Иные сведения	—

4. Пояснения к сведениям об уточняемом земельном участке с кадастровым номером 43:14:340204:172 :

1. —

1. Сведения о характерных точках границ уточняемого земельного участка с кадастровым номером 43:14:340204:173 :

Система координат МСК-43 Зона № 2

Обозначение характерных точек границ	Координаты, м				Метод определения координат	Формулы, примененные для расчета средней квадратической погрешности определения координат характерных точек границ (Mt), с подставленными в такие формулы значениями и итоговые (вычисленные) значения Mt, м	Описание закрепления точки
	содержатся в Едином государственном реестре недвижимости		определены в результате выполнения комплексных кадастровых работ				
	X	Y	X	Y			
1	2	3	4	5	6	7	8
н192У	—	—	533 957,49	2 228 337,80	Метод спутниковых геодезических измерений (определений)	$\sqrt{(0,05^2 + 0,07^2)} = 0,09$	—
н194У	—	—	533 974,12	2 228 360,63			
н195У	—	—	533 945,23	2 228 380,74			
н196У	—	—	533 938,72	2 228 371,93			
н197У	—	—	533 940,73	2 228 370,35			
н193У	—	—	533 930,62	2 228 356,25			
н192У	—	—	533 957,49	2 228 337,80			

2. Сведения о частях границ уточняемого земельного участка с кадастровым номером 43:14:340204:173 :

Обозначение части границ		Горизонтальное проложение (S), м	Описание прохождения части границ	Сведения о согласовании местоположения границ (согласовано/спорное)
от т.	до т.			
1	2	3	4	5
н192У	н194У	28,24	—	согласовано
н194У	н195У	35,20		
н195У	н196У	10,95		

1	2	3	4	5
н196У	н197У	2,56	—	согласовано
н197У	н193У	17,35		
н193У	н192У	32,59		

3. Сведения о характеристиках уточняемого земельного участка с кадастровым номером 43:14:340204:173 :

№ п/п	Наименование характеристики земельного участка	Значение характеристики
1	2	3
1.	Адрес земельного участка	Российская Федерация, Кировская область, Куменский р-н, Возгальское с/п, Краснооктябрьский п, Прозорова ул, уч 1
1.1.	Сведения о местоположении земельного участка (при отсутствии адреса) в структурированном в соответствии с федеральной информационной адресной системой виде	—
1.2.	Дополнительные сведения о местоположении земельного участка	—
2.	Площадь земельного участка ± величина погрешности определения (вычисления) площади ($P \pm \Delta P$), м ²	954 ± 10,00
3.	Формула, примененная для вычисления предельной погрешности определения площади земельного участка, с подставленными значениями и итоговые (вычисленные) значения	$3,5 * 0,09 * \sqrt{954} = 10$
4.	Площадь земельного участка согласно сведениям Единого государственного реестра недвижимости (Ркад), м ²	954,00
5.	Оценка расхождения Р и Ркад ($P - P_{кад}$), м ²	0
6.	Предельный минимальный и максимальный размеры земельного участка (Рмин и Рмакс), м ²	Рмин = 20 Рмакс = 5 000
7.	Вид (виды) разрешенного использования	для ведения личного подсобного хозяйства
7.1.	Дополнительные сведения об использовании земельного участка	—
8.	Кадастровый или иной государственный учетный номер (инвентарный) здания, сооружения, объекта незавершенного строительства, расположенного на земельном участке	—
9.	Сведения о земельных участках (землях общего пользования, территории общего пользования), посредством которых обеспечивается доступ	Земли общего пользования
10.	Иные сведения	—

4. Пояснения к сведениям об уточняемом земельном участке с кадастровым номером 43:14:340204:173 :

1.	—
----	---

1. Сведения о характерных точках границ уточняемого земельного участка с кадастровым номером 43:14:340204:175 :
 Система координат МСК-43 Зона № 2

Обозначение характерных точек границ	Координаты, м				Метод определения координат	Формулы, примененные для расчета средней квадратической погрешности определения координат характерных точек границ (Mt), с подставленными в такие формулы значениями и итоговые (вычисленные) значения Mt, м	Описание закрепления точки
	содержатся в Едином государственном реестре недвижимости		определены в результате выполнения комплексных кадастровых работ				
	X	Y	X	Y			
1	2	3	4	5	6	7	8
н126У	—	—	534 082,50	2 228 405,68	Метод спутниковых геодезических измерений (определений)	$\sqrt{(0,05^2 + 0,07^2)} = 0,09$	—
н202У	—	—	534 057,90	2 228 423,11			
н203У	—	—	534 045,05	2 228 406,55			
н127У	—	—	534 069,83	2 228 388,85			
н126У	—	—	534 082,50	2 228 405,68			

2. Сведения о частях границ уточняемого земельного участка с кадастровым номером 43:14:340204:175 :

Обозначение части границ		Горизонтальное проложение (S), м	Описание прохождения части границ	Сведения о согласовании местоположения границ (согласовано/спорное)
от т.	до т.			
1	2	3	4	5
н126У	н202У	30,15	—	согласовано
н202У	н203У	20,96		
н203У	н127У	30,45		
н127У	н126У	21,07		

3. Сведения о характеристиках уточняемого земельного участка с кадастровым номером 43:14:340204:175 :

№ п/п	Наименование характеристики земельного участка	Значение характеристики
1	2	3
1	2	3

1	2	3
1.	Адрес земельного участка	Российская Федерация, Кировская область, Куменский р-н, Возгальское с/п, Краснооктябрьский п
1.1.	Сведения о местоположении земельного участка (при отсутствии адреса) в структурированном в соответствии с федеральной информационной адресной системой виде	—
1.2.	Дополнительные сведения о местоположении земельного участка	—
2.	Площадь земельного участка ± величина погрешности определения (вычисления) площади ($P \pm \Delta P$), м ²	636 ± 8,00
3.	Формула, примененная для вычисления предельной погрешности определения площади земельного участка, с подставленными значениями и итоговые (вычисленные) значения	$3,5*0,09*\sqrt{(636)} = 8$
4.	Площадь земельного участка согласно сведениям Единого государственного реестра недвижимости (Ркад), м ²	636,00
5.	Оценка расхождения Р и Ркад ($P - P_{кад}$), м ²	0
6.	Предельный минимальный и максимальный размеры земельного участка (Рмин и Рмакс), м ²	— —
7.	Вид (виды) разрешенного использования	для размещения памятника
7.1.	Дополнительные сведения об использовании земельного участка	—
8.	Кадастровый или иной государственный учетный номер (инвентарный) здания, сооружения, объекта незавершенного строительства, расположенного на земельном участке	43:14:000000:399
9.	Сведения о земельных участках (землях общего пользования, территории общего пользования), посредством которых обеспечивается доступ	Земли общего пользования
10.	Иные сведения	—
4. Пояснения к сведениям об уточняемом земельном участке с кадастровым номером		43:14:340204:175 :
1.	—	—

1. Сведения о характерных точках границ уточняемого земельного участка с кадастровым номером 43:14:340204:176 :
 Система координат МСК-43 Зона № 2

Обозначение характерных точек границ	Координаты, м				Метод определения координат	Формулы, примененные для расчета средней квадратической погрешности определения координат характерных точек границ (Mt), с подставленными в такие формулы значениями и итоговые (вычисленные) значения Mt, м	Описание закрепления точки
	содержатся в Едином государственном реестре недвижимости		определены в результате выполнения комплексных кадастровых работ				
	X	Y	X	Y			
1	2	3	4	5	6	7	8
н204У	—	—	533 764,32	2 228 157,26	Метод спутниковых геодезических измерений (определений)	$\sqrt{(0,05^2 + 0,07^2)} = 0,09$	—
н205У	—	—	533 747,05	2 228 171,73			
н206У	—	—	533 738,46	2 228 178,54			
н207У	—	—	533 731,20	2 228 184,57			
н208У	—	—	533 723,15	2 228 174,41			
н209У	—	—	533 722,74	2 228 171,38			
н210У	—	—	533 722,74	2 228 168,46			
н211У	—	—	533 723,65	2 228 165,55			
н212У	—	—	533 743,83	2 228 132,55			
н204У	—	—	533 764,32	2 228 157,26			

2. Сведения о частях границ уточняемого земельного участка с кадастровым номером 43:14:340204:176 :

Обозначение части границ		Горизонтальное проложение (S), м	Описание прохождения части границ	Сведения о согласовании местоположения границ (согласовано/спорное)
от т.	до т.			
1	2	3	4	5

1	2	3	4	5
н204У	н205У	22,53	—	согласовано
н205У	н206У	10,96		
н206У	н207У	9,44		
н207У	н208У	12,96		
н208У	н209У	3,06		
н209У	н210У	2,92		
н210У	н211У	3,05		
н211У	н212У	38,68		
н212У	н204У	32,10		

3. Сведения о характеристиках уточняемого земельного участка с кадастровым номером 43:14:340204:176 :

№ п/п	Наименование характеристики земельного участка	Значение характеристики
1	2	3
1.	Адрес земельного участка	Российская Федерация, Кировская область, Куменский р-н, Возгальское с/п, Краснооктябрьский п, Фестивальная ул, уч 11
1.1.	Сведения о местоположении земельного участка (при отсутствии адреса) в структурированном в соответствии с федеральной информационной адресной системой виде	—
1.2.	Дополнительные сведения о местоположении земельного участка	—
2.	Площадь земельного участка ± величина погрешности определения (вычисления) площади ($P \pm \Delta P$), м ²	1 050 ± 10,00
3.	Формула, примененная для вычисления предельной погрешности определения площади земельного участка, с подставленными значениями и итоговые (вычисленные) значения	$3,5 * 0,09 * \sqrt{(1050)} = 10$
4.	Площадь земельного участка согласно сведениям Единого государственного реестра недвижимости (Ркад), м ²	1 050,00
5.	Оценка расхождения Р и Ркад ($P - P_{кад}$), м ²	0
6.	Предельный минимальный и максимальный размеры земельного участка (Рмин и Рмакс), м ²	Рмин = 20 Рмакс = 5 000
7.	Вид (виды) разрешенного использования	для ведения личного подсобного хозяйства
7.1.	Дополнительные сведения об использовании земельного участка	—
8.	Кадастровый или иной государственный учетный номер (инвентарный) здания, сооружения, объекта незавершенного строительства, расположенного на земельном участке	—

1	2	3
9.	Сведения о земельных участках (землях общего пользования, территории общего пользования), посредством которых обеспечивается доступ	Земли общего пользования
10.	Иные сведения	—

4. Пояснения к сведениям об уточняемом земельном участке с кадастровым номером 43:14:340204:176 :

1.	—
----	---

1. Сведения о характерных точках границ уточняемого земельного участка с кадастровым номером 43:14:340204:177 : Система координат МСК-43 Зона № 2

Обозначение характерных точек границ	Координаты, м				Метод определения координат	Формулы, примененные для расчета средней квадратической погрешности определения координат характерных точек границ (Mt), с подставленными в такие формулы значениями и итоговые (вычисленные) значения Mt, м	Описание закрепления точки
	содержатся в Едином государственном реестре недвижимости		определены в результате выполнения комплексных кадастровых работ				
	X	Y	X	Y			
1	2	3	4	5	6	7	8
н204У	—	—	533 764,32	2 228 157,26	Метод спутниковых геодезических измерений (определений)	$\sqrt{(0,05^2 + 0,07^2)} = 0,09$	—
н213У	—	—	533 777,48	2 228 173,83			
н214У	—	—	533 745,02	2 228 200,16			
н207У	—	—	533 731,20	2 228 184,57			
н206У	—	—	533 738,46	2 228 178,54			
н205У	—	—	533 747,05	2 228 171,73			
н204У	—	—	533 764,32	2 228 157,26			

2. Сведения о частях границ уточняемого земельного участка с кадастровым номером 43:14:340204:177 :

Обозначение части границ		Горизонтальное проложение (S), м	Описание прохождения части границ	Сведения о согласовании местоположения границ (согласовано/спорное)
от т.	до т.			

1	2	3	4	5
н204У	н213У	21,16	—	согласовано
н213У	н214У	41,80		
н214У	н207У	20,83		
н207У	н206У	9,44		
н206У	н205У	10,96		
н205У	н204У	22,53		

3. Сведения о характеристиках уточняемого земельного участка с кадастровым номером 43:14:340204:177 :

№ п/п	Наименование характеристики земельного участка	Значение характеристики
1	2	3
1.	Адрес земельного участка	Российская Федерация, Кировская область, Куменский р-н, Возгальское с/п, Краснооктябрьский п, Фестивальная ул, уч 11
1.1.	Сведения о местоположении земельного участка (при отсутствии адреса) в структурированном в соответствии с федеральной информационной адресной системой виде	—
1.2.	Дополнительные сведения о местоположении земельного участка	—
2.	Площадь земельного участка ± величина погрешности определения (вычисления) площади ($P \pm \Delta P$), м ²	886 ± 9,00
3.	Формула, примененная для вычисления предельной погрешности определения площади земельного участка, с подставленными значениями и итоговые (вычисленные) значения	$3,5 * 0,09 * \sqrt{(886)} = 9$
4.	Площадь земельного участка согласно сведениям Единого государственного реестра недвижимости ($P_{\text{кад}}$), м ²	881,00
5.	Оценка расхождения P и $P_{\text{кад}}$ ($P - P_{\text{кад}}$), м ²	5
6.	Предельный минимальный и максимальный размеры земельного участка ($P_{\text{мин}}$ и $P_{\text{макс}}$), м ²	$P_{\text{мин}} = 20$ $P_{\text{макс}} = 5\ 000$
7.	Вид (виды) разрешенного использования	для ведения личного подсобного хозяйства
7.1.	Дополнительные сведения об использовании земельного участка	—
8.	Кадастровый или иной государственный учетный номер (инвентарный) здания, сооружения, объекта незавершенного строительства, расположенного на земельном участке	—
9.	Сведения о земельных участках (землях общего пользования, территории общего пользования), посредством которых обеспечивается доступ	Земли общего пользования

1	2			3			
10.	Иные сведения			—			
4. Пояснения к сведениям об уточняемом земельном участке с кадастровым номером <u>43:14:340204:177</u> :							
1.	—						
1. Сведения о характерных точках границ уточняемого земельного участка с кадастровым номером <u>43:14:340204:178</u> :							
Система координат <u>МСК-43</u>				Зона № <u>2</u>			
Обозначение характерных точек границ	Координаты, м				Метод определения координат	Формулы, примененные для расчета средней квадратической погрешности определения координат характерных точек границ (Mt), с подставленными в такие формулы значениями и итоговые (вычисленные) значения Mt, м	Описание закрепления точки
	содержатся в Едином государственном реестре недвижимости		определены в результате выполнения комплексных кадастровых работ				
	X	Y	X	Y			
1	2	3	4	5	6	7	8
н213У	—	—	533 777,48	2 228 173,83	Метод спутниковых геодезических измерений (определений)	$\sqrt{(0,05^2 + 0,07^2)} = 0,09$	—
н215У	—	—	533 784,05	2 228 182,32			
н216У	—	—	533 788,48	2 228 188,38			
н217У	—	—	533 784,09	2 228 191,77			
н218У	—	—	533 779,11	2 228 195,56			
н219У	—	—	533 769,17	2 228 203,32			
н220У	—	—	533 762,40	2 228 208,37			
н221У	—	—	533 756,04	2 228 213,22			
н214У	—	—	533 745,02	2 228 200,16			
н213У	—	—	533 777,48	2 228 173,83			

2. Сведения о частях границ уточняемого земельного участка с кадастровым номером 43:14:340204:178 :

Обозначение части границ		Горизонтальное проложение (S), м	Описание прохождения части границ	Сведения о согласовании местоположения границ (согласовано/спорное)
от т.	до т.			
1	2	3	4	5
н213У	н215У	10,74	—	согласовано
н215У	н216У	7,51		
н216У	н217У	5,55		
н217У	н218У	6,26		
н218У	н219У	12,61		
н219У	н220У	8,45		
н220У	н221У	8,00		
н221У	н214У	17,09		
н214У	н213У	41,80		

3. Сведения о характеристиках уточняемого земельного участка с кадастровым номером 43:14:340204:178 :

№ п/п	Наименование характеристики земельного участка	Значение характеристики
1	2	3
1.	Адрес земельного участка	Российская Федерация, Кировская область, Куменский р-н, Вожгальское с/п, Краснооктябрьский п, Фестивальная ул, уч 9
1.1.	Сведения о местоположении земельного участка (при отсутствии адреса) в структурированном в соответствии с федеральной информационной адресной системой виде	—
1.2.	Дополнительные сведения о местоположении земельного участка	—
2.	Площадь земельного участка ± величина погрешности определения (вычисления) площади ($P \pm \Delta P$), м ²	732 ± 9,00
3.	Формула, примененная для вычисления предельной погрешности определения площади земельного участка, с подставленными значениями и итоговые (вычисленные) значения	$3,5 * 0,09 * \sqrt{(732)} = 9$
4.	Площадь земельного участка согласно сведениям Единого государственного реестра недвижимости (Ркад), м ²	712,00
5.	Оценка расхождения Р и Ркад ($P - P_{кад}$), м ²	20
6.	Предельный минимальный и максимальный размеры земельного участка (Рмин и Рмакс), м ²	Рмин = 20 Рмакс = 5 000
7.	Вид (виды) разрешенного использования	для ведения личного подсобного хозяйства

1	2	3
7.1.	Дополнительные сведения об использовании земельного участка	—
8.	Кадастровый или иной государственный учетный номер (инвентарный) здания, сооружения, объекта незавершенного строительства, расположенного на земельном участке	—
9.	Сведения о земельных участках (землях общего пользования, территории общего пользования), посредством которых обеспечивается доступ	Земли общего пользования
10.	Иные сведения	—

4. Пояснения к сведениям об уточняемом земельном участке с кадастровым номером 43:14:340204:178 :

1.	—
----	---

1. Сведения о характерных точках границ уточняемого земельного участка с кадастровым номером 43:14:340204:179 :

Система координат МСК-43 Зона № 2

Обозначение характерных точек границ	Координаты, м				Метод определения координат	Формулы, примененные для расчета средней квадратической погрешности определения координат характерных точек границ (Mt), с подставленными в такие формулы значениями и итоговые (вычисленные) значения Mt, м	Описание закрепления точки
	содержатся в Едином государственном реестре недвижимости		определены в результате выполнения комплексных кадастровых работ				
	X	Y	X	Y			
1	2	3	4	5	6	7	8
н216У	—	—	533 788,48	2 228 188,38	Метод спутниковых геодезических измерений (определений)	$\sqrt{(0,05^2 + 0,07^2)} = 0,09$	—
н222У	—	—	533 801,39	2 228 203,55			
н223У	—	—	533 769,05	2 228 229,69			
н221У	—	—	533 756,04	2 228 213,22			
н220У	—	—	533 762,40	2 228 208,37			
н219У	—	—	533 769,17	2 228 203,32			

1	2	3	4	5	6	7	8
н218У	—	—	533 779,11	2 228 195,56	Метод спутниковых геодезических измерений (определений)	$\sqrt{(0,05^2 + 0,07^2)} = 0,09$	—
н217У	—	—	533 784,09	2 228 191,77			
н216У	—	—	533 788,48	2 228 188,38			

2. Сведения о частях границ уточняемого земельного участка с кадастровым номером 43:14:340204:179 :

Обозначение части границ		Горизонтальное проложение (S), м	Описание прохождения части границ	Сведения о согласовании местоположения границ (согласовано/спорное)
от т.	до т.			
1	2	3	4	5
н216У	н222У	19,92	—	согласовано
н222У	н223У	41,58		
н223У	н221У	20,99		
н221У	н220У	8,00		
н220У	н219У	8,45		
н219У	н218У	12,61		
н218У	н217У	6,26		
н217У	н216У	5,55		

3. Сведения о характеристиках уточняемого земельного участка с кадастровым номером 43:14:340204:179 :

№ п/п	Наименование характеристики земельного участка	Значение характеристики
1	2	3
1.	Адрес земельного участка	Российская Федерация, Кировская область, Куменский р-н, Возгальское с/п, Краснооктябрьский п, Фестивальная ул, уч 9
1.1.	Сведения о местоположении земельного участка (при отсутствии адреса) в структурированном в соответствии с федеральной информационной адресной системой виде	—
1.2.	Дополнительные сведения о местоположении земельного участка	—
2.	Площадь земельного участка ± величина погрешности определения (вычисления) площади ($P \pm \Delta P$), м ²	841 ± 9,00
3.	Формула, примененная для вычисления предельной погрешности определения площади земельного участка, с подставленными значениями и итоговые (вычисленные) значения	$3,5 * 0,09 * \sqrt{(841)} = 9$

1	2	3
4.	Площадь земельного участка согласно сведениям Единого государственного реестра недвижимости (Ркад), м ²	846,00
5.	Оценка расхождения Р и Ркад (Р - Ркад), м ²	5
6.	Предельный минимальный и максимальный размеры земельного участка (Рмин и Рмакс), м ²	Рмин = 20 Рмакс = 5 000
7.	Вид (виды) разрешенного использования	для ведения личного подсобного хозяйства
7.1.	Дополнительные сведения об использовании земельного участка	—
8.	Кадастровый или иной государственный учетный номер (инвентарный) здания, сооружения, объекта незавершенного строительства, расположенного на земельном участке	—
9.	Сведения о земельных участках (землях общего пользования, территории общего пользования), посредством которых обеспечивается доступ	Земли общего пользования
10.	Иные сведения	—

4. Пояснения к сведениям об уточняемом земельном участке с кадастровым номером 43:14:340204:179 :

1.	—
----	---

1. Сведения о характерных точках границ уточняемого земельного участка с кадастровым номером 43:14:340204:180 :
Система координат МСК-43 Зона № 2

Обозначение характерных точек границ	Координаты, м				Метод определения координат	Формулы, примененные для расчета средней квадратической погрешности определения координат характерных точек границ (Mt), с подставленными в такие формулы значениями и итоговые (вычисленные) значения Mt, м	Описание закрепления точки
	содержатся в Едином государственном реестре недвижимости		определены в результате выполнения комплексных кадастровых работ				
	X	Y	X	Y			
1	2	3	4	5	6	7	8
н222У	—	—	533 801,39	2 228 203,55	Метод спутниковых геодезических измерений (определений)	$\sqrt{(0,05^2 + 0,07^2)} = 0,09$	—
н224У	—	—	533 813,25	2 228 217,49			
н225У	—	—	533 780,03	2 228 243,71			

1	2	3	4	5	6	7	8
н223У	—	—	533 769,05	2 228 229,69	Метод спутниковых геодезических измерений (определений)	$\sqrt{(0,05^2 + 0,07^2)} = 0,09$	—
н222У	—	—	533 801,39	2 228 203,55			

2. Сведения о частях границ уточняемого земельного участка с кадастровым номером 43:14:340204:180 :

Обозначение части границ		Горизонтальное проложение (S), м	Описание прохождения части границ	Сведения о согласовании местоположения границ (согласовано/спорное)
от т.	до т.			
1	2	3	4	5
н222У	н224У	18,30	—	согласовано
н224У	н225У	42,32		
н225У	н223У	17,81		
н223У	н222У	41,58		

3. Сведения о характеристиках уточняемого земельного участка с кадастровым номером 43:14:340204:180 :

№ п/п	Наименование характеристики земельного участка	Значение характеристики
1	2	3
1.	Адрес земельного участка	Российская Федерация, Кировская область, Куменский р-н, Возгальское с/п, Краснооктябрьский п, Фестивальная ул, уч 7
1.1.	Сведения о местоположении земельного участка (при отсутствии адреса) в структурированном в соответствии с федеральной информационной адресной системой виде	—
1.2.	Дополнительные сведения о местоположении земельного участка	—
2.	Площадь земельного участка ± величина погрешности определения (вычисления) площади ($P \pm \Delta P$), м ²	757 ± 9,00
3.	Формула, примененная для вычисления предельной погрешности определения площади земельного участка, с подставленными значениями и итоговые (вычисленные) значения	$3,5 * 0,09 * \sqrt{(757)} = 9$
4.	Площадь земельного участка согласно сведениям Единого государственного реестра недвижимости (Ркад), м ²	824,00
5.	Оценка расхождения Р и Ркад ($P - P_{кад}$), м ²	67
6.	Предельный минимальный и максимальный размеры земельного участка (Рмин и Рмакс), м ²	Рмин = 20 Рмакс = 5 000
7.	Вид (виды) разрешенного использования	для ведения личного подсобного хозяйства

1	2	3
7.1.	Дополнительные сведения об использовании земельного участка	—
8.	Кадастровый или иной государственный учетный номер (инвентарный) здания, сооружения, объекта незавершенного строительства, расположенного на земельном участке	—
9.	Сведения о земельных участках (землях общего пользования, территории общего пользования), посредством которых обеспечивается доступ	Земли общего пользования
10.	Иные сведения	—

4. Пояснения к сведениям об уточняемом земельном участке с кадастровым номером 43:14:340204:180 :

1.	—
----	---

1. Сведения о характерных точках границ уточняемого земельного участка с кадастровым номером 43:14:340204:181 :

Система координат МСК-43 Зона № 2

Обозначение характерных точек границ	Координаты, м				Метод определения координат	Формулы, примененные для расчета средней квадратической погрешности определения координат характерных точек границ (Mt), с подставленными в такие формулы значениями и итоговые (вычисленные) значения Mt, м	Описание закрепления точки
	содержатся в Едином государственном реестре недвижимости		определены в результате выполнения комплексных кадастровых работ				
	X	Y	X	Y			
1	2	3	4	5	6	7	8
н224У	—	—	533 813,25	2 228 217,49	Метод спутниковых геодезических измерений (определений)	$\sqrt{(0,05^2 + 0,07^2)} = 0,09$	—
н226У	—	—	533 824,96	2 228 232,37			
н227У	—	—	533 791,76	2 228 258,08			
н225У	—	—	533 780,03	2 228 243,71			
н224У	—	—	533 813,25	2 228 217,49			

2. Сведения о частях границ уточняемого земельного участка с кадастровым номером 43:14:340204:181 :

Обозначение части границ		Горизонтальное проложение (S), м	Описание прохождения части границ	Сведения о согласовании местоположения границ (согласовано/спорное)
от т.	до т.			

1	2	3	4	5
н224У	н226У	18,94	—	согласовано
н226У	н227У	41,99		
н227У	н225У	18,55		
н225У	н224У	42,32		

3. Сведения о характеристиках уточняемого земельного участка с кадастровым номером 43:14:340204:181 :

№ п/п	Наименование характеристики земельного участка	Значение характеристики
1	2	3
1.	Адрес земельного участка	Российская Федерация, Кировская область, Куменский р-н, Возгальское с/п, Краснооктябрьский п, Фестивальная ул, уч 7
1.1.	Сведения о местоположении земельного участка (при отсутствии адреса) в структурированном в соответствии с федеральной информационной адресной системой виде	—
1.2.	Дополнительные сведения о местоположении земельного участка	—
2.	Площадь земельного участка ± величина погрешности определения (вычисления) площади ($P \pm \Delta P$), м ²	790 ± 9,00
3.	Формула, примененная для вычисления предельной погрешности определения площади земельного участка, с подставленными значениями и итоговые (вычисленные) значения	$3,5 * 0,09 * \sqrt{(790)} = 9$
4.	Площадь земельного участка согласно сведениям Единого государственного реестра недвижимости (Ркад), м ²	810,00
5.	Оценка расхождения Р и Ркад ($P - P_{кад}$), м ²	20
6.	Предельный минимальный и максимальный размеры земельного участка (Рмин и Рмакс), м ²	Рмин = 20 Рмакс = 5 000
7.	Вид (виды) разрешенного использования	для ведения личного подсобного хозяйства
7.1.	Дополнительные сведения об использовании земельного участка	—
8.	Кадастровый или иной государственный учетный номер (инвентарный) здания, сооружения, объекта незавершенного строительства, расположенного на земельном участке	—
9.	Сведения о земельных участках (землях общего пользования, территории общего пользования), посредством которых обеспечивается доступ	Земли общего пользования
10.	Иные сведения	—

4. Пояснения к сведениям об уточняемом земельном участке с кадастровым номером 43:14:340204:181 :

1. _____

1. Сведения о характерных точках границ уточняемого земельного участка с кадастровым номером 43:14:340204:182 :
 Система координат МСК-43 Зона № 2

Обозначение характерных точек границ	Координаты, м				Метод определения координат	Формулы, примененные для расчета средней квадратической погрешности определения координат характерных точек границ (Mt), с подставленными в такие формулы значениями и итоговые (вычисленные) значения Mt, м	Описание закрепления точки
	содержатся в Едином государственном реестре недвижимости		определены в результате выполнения комплексных кадастровых работ				
	X	Y	X	Y			
1	2	3	4	5	6	7	8
н226У	—	—	533 824,96	2 228 232,37	Метод спутниковых геодезических измерений (определений)	$\sqrt{(0,05^2 + 0,07^2)} = 0,09$	—
н228У	—	—	533 835,91	2 228 246,75			
н229У	—	—	533 824,09	2 228 255,77			
н230У	—	—	533 822,91	2 228 255,70			
н231У	—	—	533 814,18	2 228 262,22			
н232У	—	—	533 809,25	2 228 265,99			
н233У	—	—	533 802,25	2 228 271,55			
н227У	—	—	533 791,76	2 228 258,08			
н226У	—	—	533 824,96	2 228 232,37			

2. Сведения о частях границ уточняемого земельного участка с кадастровым номером 43:14:340204:182 :

Обозначение части границ		Горизонтальное проложение (S), м	Описание прохождения части границ	Сведения о согласовании местоположения границ (согласовано/спорное)
от т.	до т.			
1	2	3	4	5
н226У	н228У	18,07	—	согласовано

1	2	3	4	5
н228У	н229У	14,87	—	согласовано
н229У	н230У	1,18		
н230У	н231У	10,90		
н231У	н232У	6,21		
н232У	н233У	8,94		
н233У	н227У	17,07		
н227У	н226У	41,99		

3. Сведения о характеристиках уточняемого земельного участка с кадастровым номером 43:14:340204:182 :

№ п/п	Наименование характеристики земельного участка	Значение характеристики
1	2	3
1.	Адрес земельного участка	Российская Федерация, Кировская область, Куменский р-н, Возгальское с/п, Краснооктябрьский п, Фестивальная ул, уч 5
1.1.	Сведения о местоположении земельного участка (при отсутствии адреса) в структурированном в соответствии с федеральной информационной адресной системой виде	—
1.2.	Дополнительные сведения о местоположении земельного участка	—
2.	Площадь земельного участка ± величина погрешности определения (вычисления) площади ($P \pm \Delta P$), м ²	729 ± 9,00
3.	Формула, примененная для вычисления предельной погрешности определения площади земельного участка, с подставленными значениями и итоговые (вычисленные) значения	$3,5 * 0,09 * \sqrt{(729)} = 9$
4.	Площадь земельного участка согласно сведениям Единого государственного реестра недвижимости (Ркад), м ²	712,00
5.	Оценка расхождения Р и Ркад ($P - P_{кад}$), м ²	17
6.	Предельный минимальный и максимальный размеры земельного участка ($P_{мин}$ и $P_{макс}$), м ²	$P_{мин} = 20$ $P_{макс} = 5\ 000$
7.	Вид (виды) разрешенного использования	для ведения личного подсобного хозяйства
7.1.	Дополнительные сведения об использовании земельного участка	—
8.	Кадастровый или иной государственный учетный номер (инвентарный) здания, сооружения, объекта незавершенного строительства, расположенного на земельном участке	—

1	2	3
9.	Сведения о земельных участках (землях общего пользования, территории общего пользования), посредством которых обеспечивается доступ	Земли общего пользования
10.	Иные сведения	—

4. Пояснения к сведениям об уточняемом земельном участке с кадастровым номером 43:14:340204:182 :

1.	—
----	---

1. Сведения о характерных точках границ уточняемого земельного участка с кадастровым номером 43:14:340204:183 :
Система координат МСК-43 Зона № 2

Обозначение характерных точек границ	Координаты, м				Метод определения координат	Формулы, примененные для расчета средней квадратической погрешности определения координат характерных точек границ (Mt), с подставленными в такие формулы значениями и итоговые (вычисленные) значения Mt, м	Описание закрепления точки
	содержатся в Едином государственном реестре недвижимости		определены в результате выполнения комплексных кадастровых работ				
	X	Y	X	Y			
1	2	3	4	5	6	7	8
н228У	—	—	533 835,91	2 228 246,75	Метод спутниковых геодезических измерений (определений)	$\sqrt{(0,05^2 + 0,07^2)} = 0,09$	—
н234У	—	—	533 847,12	2 228 261,29			
н235У	—	—	533 813,91	2 228 285,68			
н233У	—	—	533 802,25	2 228 271,55			
н232У	—	—	533 809,25	2 228 265,99			
н231У	—	—	533 814,18	2 228 262,22			
н230У	—	—	533 822,91	2 228 255,70			
н229У	—	—	533 824,09	2 228 255,77			

1	2	3	4	5	6	7	8
н228У	—	—	533 835,91	2 228 246,75	Метод спутниковых геодезических измерений (определений)	$\sqrt{(0,05^2 + 0,07^2)} = 0,09$	—

2. Сведения о частях границ уточняемого земельного участка с кадастровым номером 43:14:340204:183 :

Обозначение части границ		Горизонтальное проложение (S), м	Описание прохождения части границ	Сведения о согласовании местоположения границ (согласовано/спорное)
от т.	до т.			
1	2	3	4	5
н228У	н234У	18,36	—	согласовано
н234У	н235У	41,20		
н235У	н233У	18,32		
н233У	н232У	8,94		
н232У	н231У	6,21		
н231У	н230У	10,90		
н230У	н229У	1,18		
н229У	н228У	14,87		

3. Сведения о характеристиках уточняемого земельного участка с кадастровым номером 43:14:340204:183 :

№ п/п	Наименование характеристики земельного участка	Значение характеристики
1	2	3
1.	Адрес земельного участка	Российская Федерация, Кировская область, Куменский р-н, Вожгальское с/п, Краснооктябрьский п, Фестивальная ул, уч 5
1.1.	Сведения о местоположении земельного участка (при отсутствии адреса) в структурированном в соответствии с федеральной информационной адресной системой виде	—
1.2.	Дополнительные сведения о местоположении земельного участка	—
2.	Площадь земельного участка ± величина погрешности определения (вычисления) площади ($P \pm \Delta P$), м ²	$768 \pm 9,00$
3.	Формула, примененная для вычисления предельной погрешности определения площади земельного участка, с подставленными значениями и итоговые (вычисленные) значения	$3,5 * 0,09 * \sqrt{(768)} = 9$
4.	Площадь земельного участка согласно сведениям Единого государственного реестра недвижимости (Ркад), м ²	768,00
5.	Оценка расхождения Р и Ркад ($P - P_{кад}$), м ²	0

1	2	3
6.	Предельный минимальный и максимальный размеры земельного участка (Р _{мин} и Р _{макс}), м ²	Р _{мин} = 20 Р _{макс} = 5 000
7.	Вид (виды) разрешенного использования	для ведения личного подсобного хозяйства
7.1.	Дополнительные сведения об использовании земельного участка	—
8.	Кадастровый или иной государственный учетный номер (инвентарный) здания, сооружения, объекта незавершенного строительства, расположенного на земельном участке	—
9.	Сведения о земельных участках (землях общего пользования, территории общего пользования), посредством которых обеспечивается доступ	Земли общего пользования
10.	Иные сведения	—

4. Пояснения к сведениям об уточняемом земельном участке с кадастровым номером 43:14:340204:183 :

1.	—
----	---

1. Сведения о характерных точках границ уточняемого земельного участка с кадастровым номером 43:14:340204:184 :
Система координат МСК-43 Зона № 2

Обозначение характерных точек границ	Координаты, м				Метод определения координат	Формулы, примененные для расчета средней квадратической погрешности определения координат характерных точек границ (Mt), с подставленными в такие формулы значениями и итоговые (вычисленные) значения Mt, м	Описание закрепления точки
	содержатся в Едином государственном реестре недвижимости		определены в результате выполнения комплексных кадастровых работ				
	X	Y	X	Y			
1	2	3	4	5	6	7	8
н234У	—	—	533 847,12	2 228 261,29	Метод спутниковых геодезических измерений (определений)	$\sqrt{(0,05^2 + 0,07^2)} = 0,09$	—
н236У	—	—	533 858,32	2 228 275,87			
н237У	—	—	533 826,07	2 228 300,88			
н235У	—	—	533 813,91	2 228 285,68			
н234У	—	—	533 847,12	2 228 261,29			

2. Сведения о частях границ уточняемого земельного участка с кадастровым номером 43:14:340204:184 :

Обозначение части границ		Горизонтальное проложение (S), м	Описание прохождения части границ	Сведения о согласовании местоположения границ (согласовано/спорное)
от т.	до т.			
1	2	3	4	5
н234У	н236У	18,39	—	согласовано
н236У	н237У	40,81		
н237У	н235У	19,47		
н235У	н234У	41,20		

3. Сведения о характеристиках уточняемого земельного участка с кадастровым номером 43:14:340204:184 :

№ п/п	Наименование характеристики земельного участка	Значение характеристики
1	2	3
1.	Адрес земельного участка	Российская Федерация, Кировская область, Куменский р-н, Возгальское с/п, Краснооктябрьский п, Фестивальная ул, уч 3
1.1.	Сведения о местоположении земельного участка (при отсутствии адреса) в структурированном в соответствии с федеральной информационной адресной системой виде	—
1.2.	Дополнительные сведения о местоположении земельного участка	—
2.	Площадь земельного участка ± величина погрешности определения (вычисления) площади ($P \pm \Delta P$), м ²	776 ± 9,00
3.	Формула, примененная для вычисления предельной погрешности определения площади земельного участка, с подставленными значениями и итоговые (вычисленные) значения	$3,5 * 0,09 * \sqrt{(776)} = 9$
4.	Площадь земельного участка согласно сведениям Единого государственного реестра недвижимости (Ркад), м ²	776,00
5.	Оценка расхождения Р и Ркад ($P - P_{кад}$), м ²	0
6.	Предельный минимальный и максимальный размеры земельного участка (Рмин и Рмакс), м ²	Рмин = 20 Рмакс = 5 000
7.	Вид (виды) разрешенного использования	для ведения личного подсобного хозяйства
7.1.	Дополнительные сведения об использовании земельного участка	—
8.	Кадастровый или иной государственный учетный номер (инвентарный) здания, сооружения, объекта незавершенного строительства, расположенного на земельном участке	—

1	2	3
9.	Сведения о земельных участках (землях общего пользования, территории общего пользования), посредством которых обеспечивается доступ	Земли общего пользования
10.	Иные сведения	—

4. Пояснения к сведениям об уточняемом земельном участке с кадастровым номером 43:14:340204:184 :

1.	—
----	---

1. Сведения о характерных точках границ уточняемого земельного участка с кадастровым номером 43:14:340204:185 :
Система координат МСК-43 Зона № 2

Обозначение характерных точек границ	Координаты, м				Метод определения координат	Формулы, примененные для расчета средней квадратической погрешности определения координат характерных точек границ (Mt), с подставленными в такие формулы значениями и итоговые (вычисленные) значения Mt, м	Описание закрепления точки
	содержатся в Едином государственном реестре недвижимости		определены в результате выполнения комплексных кадастровых работ				
	X	Y	X	Y			
1	2	3	4	5	6	7	8
н236У	—	—	533 858,32	2 228 275,87	Метод спутниковых геодезических измерений (определений)	$\sqrt{(0,05^2 + 0,07^2)} = 0,09$	—
н238У	—	—	533 868,99	2 228 289,59			
н239У	—	—	533 837,41	2 228 314,78			
н237У	—	—	533 826,07	2 228 300,88			
н236У	—	—	533 858,32	2 228 275,87			

2. Сведения о частях границ уточняемого земельного участка с кадастровым номером 43:14:340204:185 :

Обозначение части границ		Горизонтальное проложение (S), м	Описание прохождения части границ	Сведения о согласовании местоположения границ (согласовано/спорное)
от т.	до т.			
1	2	3	4	5
н236У	н238У	17,38	—	согласовано
н238У	н239У	40,40		

1	2	3	4	5
н239У	н237У	17,94	—	согласовано
н237У	н236У	40,81		

3. Сведения о характеристиках уточняемого земельного участка с кадастровым номером 43:14:340204:185 :

№ п/п	Наименование характеристики земельного участка	Значение характеристики
1	2	3
1.	Адрес земельного участка	Российская Федерация, Кировская область, Куменский р-н, Возгальское с/п, Краснооктябрьский п, Фестивальная ул, уч 3
1.1.	Сведения о местоположении земельного участка (при отсутствии адреса) в структурированном в соответствии с федеральной информационной адресной системой виде	—
1.2.	Дополнительные сведения о местоположении земельного участка	—
2.	Площадь земельного участка ± величина погрешности определения (вычисления) площади ($P \pm \Delta P$), м ²	717 ± 8,00
3.	Формула, примененная для вычисления предельной погрешности определения площади земельного участка, с подставленными значениями и итоговые (вычисленные) значения	$3,5 * 0,09 * \sqrt{(717)} = 8$
4.	Площадь земельного участка согласно сведениям Единого государственного реестра недвижимости (Ркад), м ²	717,00
5.	Оценка расхождения Р и Ркад ($P - P_{кад}$), м ²	0
6.	Предельный минимальный и максимальный размеры земельного участка (Рмин и Рмакс), м ²	Рмин = 20 Рмакс = 5 000
7.	Вид (виды) разрешенного использования	для ведения личного подсобного хозяйства
7.1.	Дополнительные сведения об использовании земельного участка	—
8.	Кадастровый или иной государственный учетный номер (инвентарный) здания, сооружения, объекта незавершенного строительства, расположенного на земельном участке	—
9.	Сведения о земельных участках (землях общего пользования, территории общего пользования), посредством которых обеспечивается доступ	Земли общего пользования
10.	Иные сведения	—

4. Пояснения к сведениям об уточняемом земельном участке с кадастровым номером 43:14:340204:185 :

1.	—
----	---

1. Сведения о характерных точках границ уточняемого земельного участка с кадастровым номером 43:14:340204:186 :
 Система координат МСК-43 Зона № 2

Обозначение характерных точек границ	Координаты, м				Метод определения координат	Формулы, примененные для расчета средней квадратической погрешности определения координат характерных точек границ (Mt), с подставленными в такие формулы значениями и итоговые (вычисленные) значения Mt, м	Описание закрепления точки
	содержатся в Едином государственном реестре недвижимости		определены в результате выполнения комплексных кадастровых работ				
	X	Y	X	Y			
1	2	3	4	5	6	7	8
н238У	—	—	533 868,99	2 228 289,59	Метод спутниковых геодезических измерений (определений)	$\sqrt{(0,05^2 + 0,07^2)} = 0,09$	—
н240У	—	—	533 880,35	2 228 304,12			
н241У	—	—	533 870,41	2 228 311,23			
н242У	—	—	533 861,22	2 228 318,36			
н243У	—	—	533 855,15	2 228 323,08			
н244У	—	—	533 848,78	2 228 328,38			
н239У	—	—	533 837,41	2 228 314,78			
н238У	—	—	533 868,99	2 228 289,59			

2. Сведения о частях границ уточняемого земельного участка с кадастровым номером 43:14:340204:186 :

Обозначение части границ		Горизонтальное проложение (S), м	Описание прохождения части границ	Сведения о согласовании местоположения границ (согласовано/спорное)
от т.	до т.			
1	2	3	4	5
н238У	н240У	18,44	—	согласовано
н240У	н241У	12,22		
н241У	н242У	11,63		
н242У	н243У	7,69		

1	2	3	4	5
н243У	н244У	8,29	—	согласовано
н244У	н239У	17,73		
н239У	н238У	40,40		

3. Сведения о характеристиках уточняемого земельного участка с кадастровым номером 43:14:340204:186 :

№ п/п	Наименование характеристики земельного участка	Значение характеристики
1	2	3
1.	Адрес земельного участка	Российская Федерация, Кировская область, Куменский р-н, Возгальское с/п, Краснооктябрьский п, Фестивальная ул, уч 1
1.1.	Сведения о местоположении земельного участка (при отсутствии адреса) в структурированном в соответствии с федеральной информационной адресной системой виде	—
1.2.	Дополнительные сведения о местоположении земельного участка	—
2.	Площадь земельного участка ± величина погрешности определения (вычисления) площади ($P \pm \Delta P$), м ²	714 ± 8,00
3.	Формула, примененная для вычисления предельной погрешности определения площади земельного участка, с подставленными значениями и итоговые (вычисленные) значения	$3,5 * 0,09 * \sqrt{(714)} = 8$
4.	Площадь земельного участка согласно сведениям Единого государственного реестра недвижимости (Ркад), м ²	727,00
5.	Оценка расхождения Р и Ркад ($P - P_{кад}$), м ²	13
6.	Предельный минимальный и максимальный размеры земельного участка (Рмин и Рмакс), м ²	Рмин = 20 Рмакс = 5 000
7.	Вид (виды) разрешенного использования	для ведения личного подсобного хозяйства
7.1.	Дополнительные сведения об использовании земельного участка	—
8.	Кадастровый или иной государственный учетный номер (инвентарный) здания, сооружения, объекта незавершенного строительства, расположенного на земельном участке	—
9.	Сведения о земельных участках (землях общего пользования, территории общего пользования), посредством которых обеспечивается доступ	Земли общего пользования
10.	Иные сведения	—

4. Пояснения к сведениям об уточняемом земельном участке с кадастровым номером 43:14:340204:186 :

1.	—
----	---

1. Сведения о характерных точках границ уточняемого земельного участка с кадастровым номером 43:14:340204:187 :
 Система координат МСК-43 Зона № 2

Обозначение характерных точек границ	Координаты, м				Метод определения координат	Формулы, примененные для расчета средней квадратической погрешности определения координат характерных точек границ (Mt), с подставленными в такие формулы значениями и итоговые (вычисленные) значения Mt, м	Описание закрепления точки
	содержатся в Едином государственном реестре недвижимости		определены в результате выполнения комплексных кадастровых работ				
	X	Y	X	Y			
1	2	3	4	5	6	7	8
н240У	—	—	533 880,35	2 228 304,12	Метод спутниковых геодезических измерений (определений)	$\sqrt{(0,05^2 + 0,07^2)} = 0,09$	—
н245У	—	—	533 889,30	2 228 316,12			
н246У	—	—	533 900,28	2 228 332,41			
н247У	—	—	533 899,93	2 228 338,21			
н248У	—	—	533 894,67	2 228 346,66			
н249У	—	—	533 889,03	2 228 352,83			
н250У	—	—	533 884,53	2 228 352,17			
н251У	—	—	533 875,00	2 228 346,67			
н252У	—	—	533 868,94	2 228 351,85			
н253У	—	—	533 861,68	2 228 344,65			
н244У	—	—	533 848,78	2 228 328,38			
н243У	—	—	533 855,15	2 228 323,08			

1	2	3	4	5	6	7	8
н242У	—	—	533 861,22	2 228 318,36	Метод спутниковых геодезических измерений (определений)	$\sqrt{(0,05^2 + 0,07^2)} = 0,09$	—
н241У	—	—	533 870,41	2 228 311,23			
н240У	—	—	533 880,35	2 228 304,12			

2. Сведения о частях границ уточняемого земельного участка с кадастровым номером 43:14:340204:187 :

Обозначение части границ		Горизонтальное проложение (S), м	Описание прохождения части границ	Сведения о согласовании местоположения границ (согласовано/спорное)
от т.	до т.			
1	2	3	4	5
н240У	н245У	14,97	—	согласовано
н245У	н246У	19,64		
н246У	н247У	5,81		
н247У	н248У	9,95		
н248У	н249У	8,36		
н249У	н250У	4,55		
н250У	н251У	11,00		
н251У	н252У	7,97		
н252У	н253У	10,22		
н253У	н244У	20,76		
н244У	н243У	8,29		
н243У	н242У	7,69		
н242У	н241У	11,63		
н241У	н240У	12,22		

3. Сведения о характеристиках уточняемого земельного участка с кадастровым номером 43:14:340204:187 :

№ п/п	Наименование характеристики земельного участка	Значение характеристики
1	2	3
1.	Адрес земельного участка	Российская Федерация, Кировская область, Куменский р-н, Возгальское с/п, Краснооктябрьский п, Фестивальная ул, уч 1
1.1.	Сведения о местоположении земельного участка (при отсутствии адреса) в структурированном в соответствии с федеральной информационной адресной системой виде	—
1.2.	Дополнительные сведения о местоположении земельного участка	—

1	2	3	4	5	6	7	8
н254У	—	—	533 713,39	2 228 177,65	Метод спутниковых геодезических измерений (определений)	$\sqrt{(0,05^2 + 0,07^2)} = 0,09$	—
н255У	—	—	533 717,57	2 228 178,22			
н256У	—	—	533 728,77	2 228 199,00			
н257У	—	—	533 724,39	2 228 202,04			
н258У	—	—	533 722,31	2 228 199,96			
н259У	—	—	533 697,30	2 228 227,69			
н260У	—	—	533 703,75	2 228 240,91			
н261У	—	—	533 782,02	2 228 332,63			
н262У	—	—	533 779,66	2 228 334,78			
н263У	—	—	533 693,79	2 228 234,62			
н264У	—	—	533 657,77	2 228 278,99			
н265У	—	—	533 657,86	2 228 283,02			
н266У	—	—	533 657,18	2 228 283,98			
н267У	—	—	533 646,98	2 228 278,54			
н254У	—	—	533 713,39	2 228 177,65			

2. Сведения о частях границ уточняемого земельного участка с кадастровым номером 43:14:340204:190 :

Обозначение части границ		Горизонтальное проложение (S), м	Описание прохождения части границ	Сведения о согласовании местоположения границ (согласовано/спорное)
от т.	до т.			
1	2	3	4	5
н254У	н255У	4,22	—	согласовано

1	2	3	4	5
н255У	н256У	23,61	—	согласовано
н256У	н257У	5,33		
н257У	н258У	2,94		
н258У	н259У	37,34		
н259У	н260У	14,71		
н260У	н261У	120,58		
н261У	н262У	3,19		
н262У	н263У	131,93		
н263У	н264У	57,15		
н264У	н265У	4,03		
н265У	н266У	1,18		
н266У	н267У	11,56		
н267У	н254У	120,79		

3. Сведения о характеристиках уточняемого земельного участка с кадастровым номером 43:14:340204:190 :

№ п/п	Наименование характеристики земельного участка	Значение характеристики
1	2	3
1.	Адрес земельного участка	Российская Федерация, Кировская область, Куменский р-н, Возгальское с/п, Краснооктябрьский п
1.1.	Сведения о местоположении земельного участка (при отсутствии адреса) в структурированном в соответствии с федеральной информационной адресной системой виде	—
1.2.	Дополнительные сведения о местоположении земельного участка	—
2.	Площадь земельного участка ± величина погрешности определения (вычисления) площади ($P \pm \Delta P$), м ²	2 205 ± 15,00
3.	Формула, примененная для вычисления предельной погрешности определения площади земельного участка, с подставленными значениями и итоговые (вычисленные) значения	$3,5 * 0,09 * \sqrt{(2205)} = 15$
4.	Площадь земельного участка согласно сведениям Единого государственного реестра недвижимости (Ркад), м ²	2 083,00
5.	Оценка расхождения Р и Ркад ($P - P_{кад}$), м ²	122
6.	Предельный минимальный и максимальный размеры земельного участка (Рмин и Рмакс), м ²	— —
7.	Вид (виды) разрешенного использования	для размещения хозпостроек

1	2	3
7.1.	Дополнительные сведения об использовании земельного участка	—
8.	Кадастровый или иной государственный учетный номер (инвентарный) здания, сооружения, объекта незавершенного строительства, расположенного на земельном участке	—
9.	Сведения о земельных участках (землях общего пользования, территории общего пользования), посредством которых обеспечивается доступ	Земли общего пользования
10.	Иные сведения	—

4. Пояснения к сведениям об уточняемом земельном участке с кадастровым номером 43:14:340204:190 :

1.	—
----	---

1. Сведения о характерных точках границ уточняемого земельного участка с кадастровым номером 43:14:340204:191 :
Система координат МСК-43 Зона № 2

Обозначение характерных точек границ	Координаты, м				Метод определения координат	Формулы, примененные для расчета средней квадратической погрешности определения координат характерных точек границ (Mt), с подставленными в такие формулы значениями и итоговые (вычисленные) значения Mt, м	Описание закрепления точки
	содержатся в Едином государственном реестре недвижимости		определены в результате выполнения комплексных кадастровых работ				
	X	Y	X	Y			
1	2	3	4	5	6	7	8
н268У	—	—	533 741,10	2 228 224,23	Метод спутниковых геодезических измерений (определений)	$\sqrt{(0,05^2 + 0,07^2)} = 0,09$	—
н269У	—	—	533 753,65	2 228 239,54			
н270У	—	—	533 723,75	2 228 264,28			
н271У	—	—	533 710,65	2 228 248,97			
н272У	—	—	533 729,15	2 228 234,00			
н268У	—	—	533 741,10	2 228 224,23			

2. Сведения о частях границ уточняемого земельного участка с кадастровым номером 43:14:340204:191 :

Обозначение части границ		Горизонтальное проложение (S), м	Описание прохождения части границ	Сведения о согласовании местоположения границ (согласовано/спорное)
от т.	до т.			
1	2	3	4	5
н268У	н269У	19,80	—	согласовано
н269У	н270У	38,81		
н270У	н271У	20,15		
н271У	н272У	23,80		
н272У	н268У	15,44		

3. Сведения о характеристиках уточняемого земельного участка с кадастровым номером 43:14:340204:191 :

№ п/п	Наименование характеристики земельного участка	Значение характеристики
1	2	3
1.	Адрес земельного участка	Российская Федерация, Кировская область, Куменский р-н, Возгальское с/п, Краснооктябрьский п, Фестивальная ул, уч 8
1.1.	Сведения о местоположении земельного участка (при отсутствии адреса) в структурированном в соответствии с федеральной информационной адресной системой виде	—
1.2.	Дополнительные сведения о местоположении земельного участка	—
2.	Площадь земельного участка ± величина погрешности определения (вычисления) площади ($P \pm \Delta P$), м ²	778 ± 9,00
3.	Формула, примененная для вычисления предельной погрешности определения площади земельного участка, с подставленными значениями и итоговые (вычисленные) значения	$3,5 * 0,09 * \sqrt{(778)} = 9$
4.	Площадь земельного участка согласно сведениям Единого государственного реестра недвижимости (Ркад), м ²	778,00
5.	Оценка расхождения P и Ркад ($P - P_{кад}$), м ²	0
6.	Предельный минимальный и максимальный размеры земельного участка (P _{мин} и P _{макс}), м ²	P _{мин} = 20 P _{макс} = 5 000
7.	Вид (виды) разрешенного использования	для ведения личного подсобного хозяйства
7.1.	Дополнительные сведения об использовании земельного участка	—
8.	Кадастровый или иной государственный учетный номер (инвентарный) здания, сооружения, объекта незавершенного строительства, расположенного на земельном участке	—

1	2	3
9.	Сведения о земельных участках (землях общего пользования, территории общего пользования), посредством которых обеспечивается доступ	Земли общего пользования
10.	Иные сведения	—

4. Пояснения к сведениям об уточняемом земельном участке с кадастровым номером 43:14:340204:191 :

1.	—
----	---

1. Сведения о характерных точках границ уточняемого земельного участка с кадастровым номером 43:14:340204:192 :
Система координат МСК-43 Зона № 2

Обозначение характерных точек границ	Координаты, м				Метод определения координат	Формулы, примененные для расчета средней квадратической погрешности определения координат характерных точек границ (Mt), с подставленными в такие формулы значениями и итоговые (вычисленные) значения Mt, м	Описание закрепления точки
	содержатся в Едином государственном реестре недвижимости		определены в результате выполнения комплексных кадастровых работ				
	X	Y	X	Y			
1	2	3	4	5	6	7	8
н258У	—	—	533 722,31	2 228 199,96	Метод спутниковых геодезических измерений (определений)	$\sqrt{(0,05^2 + 0,07^2)} = 0,09$	—
н257У	—	—	533 724,39	2 228 202,04			
н273У	—	—	533 733,84	2 228 215,93			
н268У	—	—	533 741,10	2 228 224,23			
н272У	—	—	533 729,15	2 228 234,00			
н271У	—	—	533 710,65	2 228 248,97			
н260У	—	—	533 703,75	2 228 240,91			
н259У	—	—	533 697,30	2 228 227,69			

1	2	3	4	5	6	7	8
н258У	—	—	533 722,31	2 228 199,96	Метод спутниковых геодезических измерений (определений)	$\sqrt{(0,05^2 + 0,07^2)} = 0,09$	—

2. Сведения о частях границ уточняемого земельного участка с кадастровым номером 43:14:340204:192 :

Обозначение части границ		Горизонтальное проложение (S), м	Описание прохождения части границ	Сведения о согласовании местоположения границ (согласовано/спорное)
от т.	до т.			
1	2	3	4	5
н258У	н257У	2,94	—	согласовано
н257У	н273У	16,80		
н273У	н268У	11,03		
н268У	н272У	15,44		
н272У	н271У	23,80		
н271У	н260У	10,61		
н260У	н259У	14,71		
н259У	н258У	37,34		

3. Сведения о характеристиках уточняемого земельного участка с кадастровым номером 43:14:340204:192 :

№ п/п	Наименование характеристики земельного участка	Значение характеристики
1	2	3
1.	Адрес земельного участка	Российская Федерация, Кировская область, Куменский р-н, Вожгальское с/п, Краснооктябрьский п, Фестивальная ул, уч 8
1.1.	Сведения о местоположении земельного участка (при отсутствии адреса) в структурированном в соответствии с федеральной информационной адресной системой виде	—
1.2.	Дополнительные сведения о местоположении земельного участка	—
2.	Площадь земельного участка \pm величина погрешности определения (вычисления) площади ($P \pm \Delta P$), м ²	$1\ 068 \pm 10,00$
3.	Формула, примененная для вычисления предельной погрешности определения площади земельного участка, с подставленными значениями и итоговые (вычисленные) значения	$3,5 * 0,09 * \sqrt{(1068)} = 10$
4.	Площадь земельного участка согласно сведениям Единого государственного реестра недвижимости (Ркад), м ²	1 107,00
5.	Оценка расхождения P и Ркад ($P - P_{кад}$), м ²	39

1	2	3
6.	Предельный минимальный и максимальный размеры земельного участка (Р _{мин} и Р _{макс}), м ²	Р _{мин} = 20 Р _{макс} = 5 000
7.	Вид (виды) разрешенного использования	для ведения личного подсобного хозяйства
7.1.	Дополнительные сведения об использовании земельного участка	—
8.	Кадастровый или иной государственный учетный номер (инвентарный) здания, сооружения, объекта незавершенного строительства, расположенного на земельном участке	—
9.	Сведения о земельных участках (землях общего пользования, территории общего пользования), посредством которых обеспечивается доступ	Земли общего пользования
10.	Иные сведения	—

4. Пояснения к сведениям об уточняемом земельном участке с кадастровым номером 43:14:340204:192 :

1.	—
----	---

1. Сведения о характерных точках границ уточняемого земельного участка с кадастровым номером 43:14:340204:193 :
Система координат МСК-43 Зона № 2

Обозначение характерных точек границ	Координаты, м				Метод определения координат	Формулы, примененные для расчета средней квадратической погрешности определения координат характерных точек границ (Mt), с подставленными в такие формулы значениями и итоговые (вычисленные) значения Mt, м	Описание закрепления точки
	содержатся в Едином государственном реестре недвижимости		определены в результате выполнения комплексных кадастровых работ				
	X	Y	X	Y			
1	2	3	4	5	6	7	8
н269У	—	—	533 753,65	2 228 239,54	Метод спутниковых геодезических измерений (определений)	$\sqrt{(0,05^2 + 0,07^2)} = 0,09$	—
н274У	—	—	533 766,35	2 228 255,50			
н275У	—	—	533 759,70	2 228 260,75			
н276У	—	—	533 753,48	2 228 266,09			
н277У	—	—	533 747,62	2 228 271,06			

1	2	3	4	5	6	7	8
н278У	—	—	533 742,93	2 228 274,94	Метод спутниковых геодезических измерений (определений)	$\sqrt{(0,05^2 + 0,07^2)} = 0,09$	—
н279У	—	—	533 736,92	2 228 279,59			
н270У	—	—	533 723,75	2 228 264,28			
н269У	—	—	533 753,65	2 228 239,54			

2. Сведения о частях границ уточняемого земельного участка с кадастровым номером 43:14:340204:193 :

Обозначение части границ		Горизонтальное проложение (S), м	Описание прохождения части границ	Сведения о согласовании местоположения границ (согласовано/спорное)
от т.	до т.			
1	2	3	4	5
н269У	н274У	20,40	—	согласовано
н274У	н275У	8,47		
н275У	н276У	8,20		
н276У	н277У	7,68		
н277У	н278У	6,09		
н278У	н279У	7,60		
н279У	н270У	20,20		
н270У	н269У	38,81		

3. Сведения о характеристиках уточняемого земельного участка с кадастровым номером 43:14:340204:193 :

№ п/п	Наименование характеристики земельного участка	Значение характеристики
1	2	3
1.	Адрес земельного участка	Российская Федерация, Кировская область, Куменский р-н, Возгальское с/п, Краснооктябрьский п, Фестивальная ул, уч 6
1.1.	Сведения о местоположении земельного участка (при отсутствии адреса) в структурированном в соответствии с федеральной информационной адресной системой виде	—
1.2.	Дополнительные сведения о местоположении земельного участка	—
2.	Площадь земельного участка ± величина погрешности определения (вычисления) площади ($P \pm \Delta P$), м ²	781 ± 9,00

1	2	3
3.	Формула, примененная для вычисления предельной погрешности определения площади земельного участка, с подставленными значениями и итоговые (вычисленные) значения	$3,5*0,09*\sqrt{(781)} = 9$
4.	Площадь земельного участка согласно сведениям Единого государственного реестра недвижимости (Ркад), м ²	761,00
5.	Оценка расхождения Р и Ркад (Р - Ркад), м ²	20
6.	Предельный минимальный и максимальный размеры земельного участка (Рмин и Рмакс), м ²	Рмин = 20 Рмакс = 5 000
7.	Вид (виды) разрешенного использования	для ведения личного подсобного хозяйства
7.1.	Дополнительные сведения об использовании земельного участка	—
8.	Кадастровый или иной государственный учетный номер (инвентарный) здания, сооружения, объекта незавершенного строительства, расположенного на земельном участке	—
9.	Сведения о земельных участках (землях общего пользования, территории общего пользования), посредством которых обеспечивается доступ	Земли общего пользования
10.	Иные сведения	—

4. Пояснения к сведениям об уточняемом земельном участке с кадастровым номером 43:14:340204:193 :

1.	—
----	---

1. Сведения о характерных точках границ уточняемого земельного участка с кадастровым номером 43:14:340204:194 :
Система координат МСК-43 Зона № 2

Обозначение характерных точек границ	Координаты, м				Метод определения координат	Формулы, примененные для расчета средней квадратической погрешности определения координат характерных точек границ (Mt), с подставленными в такие формулы значениями и итоговые (вычисленные) значения Mt, м	Описание закрепления точки
	содержатся в Едином государственном реестре недвижимости		определены в результате выполнения комплексных кадастровых работ				
	X	Y	X	Y			
1	2	3	4	5	6	7	8
н274У	—	—	533 766,35	2 228 255,50	Метод спутниковых геодезических измерений (определений)	$\sqrt{(0,05^2 + 0,07^2)} = 0,09$	—

1	2	3	4	5	6	7	8
н280У	—	—	533 777,11	2 228 269,18	Метод спутниковых геодезических измерений (определений)	$\sqrt{(0,05^2 + 0,07^2)} = 0,09$	—
н281У	—	—	533 748,10	2 228 292,72			
н279У	—	—	533 736,92	2 228 279,59			
н278У	—	—	533 742,93	2 228 274,94			
н277У	—	—	533 747,62	2 228 271,06			
н276У	—	—	533 753,48	2 228 266,09			
н275У	—	—	533 759,70	2 228 260,75			
н274У	—	—	533 766,35	2 228 255,50			

2. Сведения о частях границ уточняемого земельного участка с кадастровым номером 43:14:340204:194 :

Обозначение части границ		Горизонтальное проложение (S), м	Описание прохождения части границ	Сведения о согласовании местоположения границ (согласовано/спорное)
от т.	до т.			
1	2	3	4	5
н274У	н280У	17,40	—	согласовано
н280У	н281У	37,36		
н281У	н279У	17,24		
н279У	н278У	7,60		
н278У	н277У	6,09		
н277У	н276У	7,68		
н276У	н275У	8,20		
н275У	н274У	8,47		

3. Сведения о характеристиках уточняемого земельного участка с кадастровым номером 43:14:340204:194 :

№ п/п	Наименование характеристики земельного участка	Значение характеристики
1	2	3
1	2	3

1	2	3
1.	Адрес земельного участка	Российская Федерация, Кировская область, Куменский р-н, Возгальское с/п, Краснооктябрьский п, Фестивальная ул, уч 6
1.1.	Сведения о местоположении земельного участка (при отсутствии адреса) в структурированном в соответствии с федеральной информационной адресной системой виде	—
1.2.	Дополнительные сведения о местоположении земельного участка	—
2.	Площадь земельного участка \pm величина погрешности определения (вычисления) площади ($P \pm \Delta P$), м ²	651 \pm 8,00
3.	Формула, примененная для вычисления предельной погрешности определения площади земельного участка, с подставленными значениями и итоговые (вычисленные) значения	$3,5 * 0,09 * \sqrt{(651)} = 8$
4.	Площадь земельного участка согласно сведениям Единого государственного реестра недвижимости (Ркад), м ²	651,00
5.	Оценка расхождения P и Ркад ($P - P_{кад}$), м ²	0
6.	Предельный минимальный и максимальный размеры земельного участка (Рмин и Рмакс), м ²	Рмин = 20 Рмакс = 5 000
7.	Вид (виды) разрешенного использования	для ведения личного подсобного хозяйства
7.1.	Дополнительные сведения об использовании земельного участка	—
8.	Кадастровый или иной государственный учетный номер (инвентарный) здания, сооружения, объекта незавершенного строительства, расположенного на земельном участке	—
9.	Сведения о земельных участках (землях общего пользования, территории общего пользования), посредством которых обеспечивается доступ	Земли общего пользования
10.	Иные сведения	—
4. Пояснения к сведениям об уточняемом земельном участке с кадастровым номером		43:14:340204:194 :
1.	—	—

1. Сведения о характерных точках границ уточняемого земельного участка с кадастровым номером 43:14:340204:195 :
 Система координат МСК-43 Зона № 2

Обозначение характерных точек границ	Координаты, м				Метод определения координат	Формулы, примененные для расчета средней квадратической погрешности определения координат характерных точек границ (Mt), с подставленными в такие формулы значениями и итоговые (вычисленные) значения Mt, м	Описание закрепления точки
	содержатся в Едином государственном реестре недвижимости		определены в результате выполнения комплексных кадастровых работ				
	X	Y	X	Y			
1	2	3	4	5	6	7	8
н280У	—	—	533 777,11	2 228 269,18	Метод спутниковых геодезических измерений (определений)	$\sqrt{(0,05^2 + 0,07^2)} = 0,09$	—
н282У	—	—	533 789,02	2 228 282,93			
н283У	—	—	533 759,70	2 228 306,29			
н281У	—	—	533 748,10	2 228 292,72			
н280У	—	—	533 777,11	2 228 269,18			

2. Сведения о частях границ уточняемого земельного участка с кадастровым номером 43:14:340204:195 :

Обозначение части границ		Горизонтальное проложение (S), м	Описание прохождения части границ	Сведения о согласовании местоположения границ (согласовано/спорное)
от т.	до т.			
1	2	3	4	5
н280У	н282У	18,19	—	согласовано
н282У	н283У	37,49		
н283У	н281У	17,85		
н281У	н280У	37,36		

3. Сведения о характеристиках уточняемого земельного участка с кадастровым номером 43:14:340204:195 :

№ п/п	Наименование характеристики земельного участка	Значение характеристики
1	2	3
1	2	3

1	2	3
1.	Адрес земельного участка	Российская Федерация, Кировская область, Куменский р-н, Возгальское с/п, Краснооктябрьский п, Фестивальная ул, уч 4
1.1.	Сведения о местоположении земельного участка (при отсутствии адреса) в структурированном в соответствии с федеральной информационной адресной системой виде	—
1.2.	Дополнительные сведения о местоположении земельного участка	—
2.	Площадь земельного участка \pm величина погрешности определения (вычисления) площади ($P \pm \Delta P$), м ²	674 \pm 8,00
3.	Формула, примененная для вычисления предельной погрешности определения площади земельного участка, с подставленными значениями и итоговые (вычисленные) значения	$3,5 * 0,09 * \sqrt{(674)} = 8$
4.	Площадь земельного участка согласно сведениям Единого государственного реестра недвижимости (Ркад), м ²	718,00
5.	Оценка расхождения Р и Ркад ($P - P_{кад}$), м ²	44
6.	Предельный минимальный и максимальный размеры земельного участка (Рмин и Рмакс), м ²	Рмин = 20 Рмакс = 5 000
7.	Вид (виды) разрешенного использования	для ведения личного подсобного хозяйства
7.1.	Дополнительные сведения об использовании земельного участка	—
8.	Кадастровый или иной государственный учетный номер (инвентарный) здания, сооружения, объекта незавершенного строительства, расположенного на земельном участке	—
9.	Сведения о земельных участках (землях общего пользования, территории общего пользования), посредством которых обеспечивается доступ	Земли общего пользования
10.	Иные сведения	—
4. Пояснения к сведениям об уточняемом земельном участке с кадастровым номером		43:14:340204:195 :
1.	—	—

1. Сведения о характерных точках границ уточняемого земельного участка с кадастровым номером 43:14:340204:196 :
 Система координат МСК-43 Зона № 2

Обозначение характерных точек границ	Координаты, м				Метод определения координат	Формулы, примененные для расчета средней квадратической погрешности определения координат характерных точек границ (Mt), с подставленными в такие формулы значениями и итоговые (вычисленные) значения Mt, м	Описание закрепления точки
	содержатся в Едином государственном реестре недвижимости		определены в результате выполнения комплексных кадастровых работ				
	X	Y	X	Y			
1	2	3	4	5	6	7	8
н282У	—	—	533 789,02	2 228 282,93	Метод спутниковых геодезических измерений (определений)	$\sqrt{(0,05^2 + 0,07^2)} = 0,09$	—
н284У	—	—	533 800,75	2 228 296,83			
н285У	—	—	533 771,69	2 228 320,31			
н283У	—	—	533 759,70	2 228 306,29			
н282У	—	—	533 789,02	2 228 282,93			

2. Сведения о частях границ уточняемого земельного участка с кадастровым номером 43:14:340204:196 :

Обозначение части границ		Горизонтальное проложение (S), м	Описание прохождения части границ	Сведения о согласовании местоположения границ (согласовано/спорное)
от т.	до т.			
1	2	3	4	5
н282У	н284У	18,19	—	согласовано
н284У	н285У	37,36		
н285У	н283У	18,45		
н283У	н282У	37,49		

3. Сведения о характеристиках уточняемого земельного участка с кадастровым номером 43:14:340204:196 :

№ п/п	Наименование характеристики земельного участка	Значение характеристики
1	2	3
1	2	3

1	2	3
1.	Адрес земельного участка	Российская Федерация, Кировская область, Куменский р-н, Возгальское с/п, Краснооктябрьский п, Фестивальная ул, уч 4
1.1.	Сведения о местоположении земельного участка (при отсутствии адреса) в структурированном в соответствии с федеральной информационной адресной системой виде	—
1.2.	Дополнительные сведения о местоположении земельного участка	—
2.	Площадь земельного участка ± величина погрешности определения (вычисления) площади ($P \pm \Delta P$), м ²	685 ± 8,00
3.	Формула, примененная для вычисления предельной погрешности определения площади земельного участка, с подставленными значениями и итоговые (вычисленные) значения	$3,5*0,09*\sqrt{(685)} = 8$
4.	Площадь земельного участка согласно сведениям Единого государственного реестра недвижимости (Ркад), м ²	685,00
5.	Оценка расхождения Р и Ркад ($P - P_{кад}$), м ²	0
6.	Предельный минимальный и максимальный размеры земельного участка (Рмин и Рмакс), м ²	Рмин = 20 Рмакс = 5 000
7.	Вид (виды) разрешенного использования	для ведения личного подсобного хозяйства
7.1.	Дополнительные сведения об использовании земельного участка	—
8.	Кадастровый или иной государственный учетный номер (инвентарный) здания, сооружения, объекта незавершенного строительства, расположенного на земельном участке	—
9.	Сведения о земельных участках (землях общего пользования, территории общего пользования), посредством которых обеспечивается доступ	Земли общего пользования
10.	Иные сведения	—
4. Пояснения к сведениям об уточняемом земельном участке с кадастровым номером		43:14:340204:196 :
1.	—	—

1. Сведения о характерных точках границ уточняемого земельного участка с кадастровым номером 43:14:340204:197 :
 Система координат МСК-43 Зона № 2

Обозначение характерных точек границ	Координаты, м				Метод определения координат	Формулы, примененные для расчета средней квадратической погрешности определения координат характерных точек границ (Mt), с подставленными в такие формулы значениями и итоговые (вычисленные) значения Mt, м	Описание закрепления точки
	содержатся в Едином государственном реестре недвижимости		определены в результате выполнения комплексных кадастровых работ				
	X	Y	X	Y			
1	2	3	4	5	6	7	8
н284У	—	—	533 800,75	2 228 296,83	Метод спутниковых геодезических измерений (определений)	$\sqrt{(0,05^2 + 0,07^2)} = 0,09$	—
н286У	—	—	533 812,42	2 228 311,08			
н287У	—	—	533 783,68	2 228 334,59			
н261У	—	—	533 782,02	2 228 332,63			
н285У	—	—	533 771,69	2 228 320,31			
н284У	—	—	533 800,75	2 228 296,83			

2. Сведения о частях границ уточняемого земельного участка с кадастровым номером 43:14:340204:197 :

Обозначение части границ		Горизонтальное проложение (S), м	Описание прохождения части границ	Сведения о согласовании местоположения границ (согласовано/спорное)
от т.	до т.			
1	2	3	4	5
н284У	н286У	18,42	—	согласовано
н286У	н287У	37,13		
н287У	н261У	2,57		
н261У	н285У	16,08		
н285У	н284У	37,36		

3. Сведения о характеристиках уточняемого земельного участка с кадастровым номером 43:14:340204:197 :

№ п/п	Наименование характеристики земельного участка	Значение характеристики
1	2	3
1	2	3

1	2	3
1.	Адрес земельного участка	Российская Федерация, Кировская область, Куменский р-н, Возгальское с/п, Краснооктябрьский п, Фестивальная ул, уч 2
1.1.	Сведения о местоположении земельного участка (при отсутствии адреса) в структурированном в соответствии с федеральной информационной адресной системой виде	—
1.2.	Дополнительные сведения о местоположении земельного участка	—
2.	Площадь земельного участка \pm величина погрешности определения (вычисления) площади ($P \pm \Delta P$), м ²	690 \pm 8,00
3.	Формула, примененная для вычисления предельной погрешности определения площади земельного участка, с подставленными значениями и итоговые (вычисленные) значения	$3,5 * 0,09 * \sqrt{(690)} = 8$
4.	Площадь земельного участка согласно сведениям Единого государственного реестра недвижимости (Ркад), м ²	690,00
5.	Оценка расхождения P и Ркад ($P - P_{кад}$), м ²	0
6.	Предельный минимальный и максимальный размеры земельного участка (Рмин и Рмакс), м ²	Рмин = 20 Рмакс = 5 000
7.	Вид (виды) разрешенного использования	для ведения личного подсобного хозяйства
7.1.	Дополнительные сведения об использовании земельного участка	—
8.	Кадастровый или иной государственный учетный номер (инвентарный) здания, сооружения, объекта незавершенного строительства, расположенного на земельном участке	—
9.	Сведения о земельных участках (землях общего пользования, территории общего пользования), посредством которых обеспечивается доступ	Земли общего пользования
10.	Иные сведения	—
4. Пояснения к сведениям об уточняемом земельном участке с кадастровым номером		43:14:340204:197 :
1.	—	—

1. Сведения о характерных точках границ уточняемого земельного участка с кадастровым номером 43:14:340204:198 :
 Система координат МСК-43 Зона № 2

Обозначение характерных точек границ	Координаты, м				Метод определения координат	Формулы, примененные для расчета средней квадратической погрешности определения координат характерных точек границ (Mt), с подставленными в такие формулы значениями и итоговые (вычисленные) значения Mt, м	Описание закрепления точки
	содержатся в Едином государственном реестре недвижимости		определены в результате выполнения комплексных кадастровых работ				
	X	Y	X	Y			
1	2	3	4	5	6	7	8
н286У	—	—	533 812,42	2 228 311,08	Метод спутниковых геодезических измерений (определений)	$\sqrt{(0,05^2 + 0,07^2)} = 0,09$	—
н288У	—	—	533 833,10	2 228 338,13			
н289У	—	—	533 845,51	2 228 355,37			
н290У	—	—	533 839,15	2 228 361,41			
н291У	—	—	533 815,03	2 228 355,70			
н292У	—	—	533 794,39	2 228 340,78			
н293У	—	—	533 787,22	2 228 338,21			
н287У	—	—	533 783,68	2 228 334,59			
н286У	—	—	533 812,42	2 228 311,08			

2. Сведения о частях границ уточняемого земельного участка с кадастровым номером 43:14:340204:198 :

Обозначение части границ		Горизонтальное проложение (S), м	Описание прохождения части границ	Сведения о согласовании местоположения границ (согласовано/спорное)
от т.	до т.			
1	2	3	4	5
н286У	н288У	34,05	—	согласовано
н288У	н289У	21,24		

1	2	3	4	5
н289У	н290У	8,77	—	согласовано
н290У	н291У	24,79		
н291У	н292У	25,47		
н292У	н293У	7,62		
н293У	н287У	5,06		
н287У	н286У	37,13		

3. Сведения о характеристиках уточняемого земельного участка с кадастровым номером 43:14:340204:198 :

№ п/п	Наименование характеристики земельного участка	Значение характеристики
1	2	3
1.	Адрес земельного участка	Российская Федерация, Кировская область, Куменский р-н, Возгальское с/п, Краснооктябрьский п, Фестивальная ул, уч 2
1.1.	Сведения о местоположении земельного участка (при отсутствии адреса) в структурированном в соответствии с федеральной информационной адресной системой виде	—
1.2.	Дополнительные сведения о местоположении земельного участка	—
2.	Площадь земельного участка ± величина погрешности определения (вычисления) площади ($P \pm \Delta P$), м ²	1 446 ± 12,00
3.	Формула, примененная для вычисления предельной погрешности определения площади земельного участка, с подставленными значениями и итоговые (вычисленные) значения	$3,5 * 0,09 * \sqrt{(1446)} = 12$
4.	Площадь земельного участка согласно сведениям Единого государственного реестра недвижимости (Ркад), м ²	1 446,00
5.	Оценка расхождения Р и Ркад ($P - P_{кад}$), м ²	0
6.	Предельный минимальный и максимальный размеры земельного участка (Рмин и Рмакс), м ²	Рмин = 20 Рмакс = 5 000
7.	Вид (виды) разрешенного использования	для ведения личного подсобного хозяйства
7.1.	Дополнительные сведения об использовании земельного участка	—
8.	Кадастровый или иной государственный учетный номер (инвентарный) здания, сооружения, объекта незавершенного строительства, расположенного на земельном участке	—
9.	Сведения о земельных участках (землях общего пользования, территории общего пользования), посредством которых обеспечивается доступ	Земли общего пользования

1	2	3
10.	Иные сведения	—
4. Пояснения к сведениям об уточняемом земельном участке с кадастровым номером <u>43:14:340204:198</u> :		
1.	—	

Сведения об образуемых земельных участках

1. Сведения о характерных точках границ образуемого земельного участка _____ :

_____ обозначение земельного участка

Система координат _____

Зона № _____

Обозначение характерных точек границ	Координаты, м		Метод определения координат	Формулы, примененные для расчета средней квадратической погрешности определения координат характерных точек границ (Mt), с подставленными в такие формулы значениями и итоговые (вычисленные) значения Mt, м	Описание закрепления точки
	X	Y			
1	2	3	4	5	6

2. Сведения о частях границ образуемого земельного участка _____ :

_____ обозначение земельного участка

Обозначение части границ		Горизонтальное проложение (S), м	Описание прохождения части границ	Сведения о согласовании местоположения границ (согласовано/спорное)
от т.	до т.			
1	2	3	4	5

3. Сведения о характеристиках образуемого земельного участка _____ :

_____ обозначение земельного участка

№ п/п	Наименование характеристики земельного участка	Значение характеристики
1	2	3
1.	Адрес земельного участка	
1.1.	Сведения о местоположении земельного участка (при отсутствии адреса) в структурированном в соответствии с федеральной информационной адресной системой виде	
1.2.	Дополнительные сведения о местоположении земельного участка	
2.	Категория земель	
3.	Вид (виды) разрешенного использования	
3.1.	Дополнительные сведения об использовании земельного участка	
4.	Реестровый номер границ территориальной зоны или в случае отсутствия такого реестрового номера ее индивидуальное обозначение (вид, тип, номер, индекс)	
5.	Площадь земельного участка ± величина погрешности определения (вычисления) площади ($P \pm \Delta P$), м ²	

1	2	3
6.	Формула, примененная для вычисления предельной погрешности определения площади земельного участка, с подставленными значениями и итоговые (вычисленные) значения	
7.	Предельный минимальный и максимальный размеры земельного участка (Рмин) и (Рмакс), м ²	
8.	Кадастровый или иной государственный учетный номер (инвентарный) объекта недвижимости, расположенного на образуемом земельном участке	
9.	Кадастровые номера исходных земельных участков	
9.1.	Кадастровый номер входящего в состав земельного участка, представляющего собой единое землепользование (номер контура многоконтурного земельного участка), преобразование которого осуществляется	
9.2.	Кадастровые номера земельных участков, исключаемых из состава измененного (исходного) земельного участка, представляющего собой единое землепользование	
9.3.	Кадастровый или иной государственный учетный номер (инвентарный) объекта недвижимости, расположенного на измененном земельном участке	
10.	Условный номер земельного участка	
11.	Учетный номер проекта межевания территории	
12.	Дополнительные сведения об образовании земельного участка	
13.	Сведения о земельных участках (землях общего пользования, территории общего пользования), посредством которых обеспечивается доступ	
14.	Иные сведения	
4. Пояснения к сведениям об образуемом земельном участке _____ : обозначение земельного участка		
1.		

Сведения об уточняемых земельных участках, необходимые для исправления реестровых ошибок в сведениях о местоположении их границ

1. Сведения о характерных точках границ уточняемого земельного участка с кадастровым номером _____ :

Система координат _____ Зона № _____

Обозначение характерных точек границ	Координаты, м				Метод определения координат	Формулы, примененные для расчета средней квадратической погрешности определения координат характерных точек границ (Mt), с подставленными в такие формулы значениями и итоговые (вычисленные) значения Mt, м	Описание закрепления точки
	содержатся в Едином государственном реестре недвижимости		определены в результате выполнения комплексных кадастровых работ				
	X	Y	X	Y			
1	2	3	4	5	6	7	8

2. Сведения о частях границ уточняемого земельного участка с кадастровым номером _____ :

Обозначение части границ		Горизонтальное проложение (S), м	Описание прохождения части границ	Сведения о согласовании местоположения границ (согласовано/спорное)
от т.	до т.			
1	2	3	4	5

3. Сведения о характеристиках уточняемого земельного участка с кадастровым номером _____ :

№ п/п	Наименование характеристики	Значение характеристики
1	2	3
1.	Адрес земельного участка	
1.1.	Сведения о местоположении земельного участка (при отсутствии адреса) в структурированном в соответствии с федеральной информационной адресной системой виде	
1.2.	Дополнительные сведения о местоположении земельного участка	
2.	Площадь земельного участка ± величина погрешности определения (вычисления) площади ($P \pm \Delta P$), м ²	
3.	Формула, примененная для вычисления предельной погрешности определения площади земельного участка, с подставленными значениями и итоговые (вычисленные) значения	
4.	Площадь земельного участка согласно сведениям Единого государственного реестра недвижимости ($P_{\text{кад}}$), м ²	
5.	Оценка расхождения P и P _{кад} ($P - P_{\text{кад}}$), м ²	

1	2	3
6.	Предельный минимальный и максимальный размеры земельного участка (R_{\min} и R_{\max}), м ²	$R_{\min} =$ $R_{\max} =$
7.	Кадастровый или иной государственный учетный номер (инвентарный) здания, сооружения, объекта незавершенного строительства, расположенного на земельном участке	
8.	Вид (виды) разрешенного использования	
8.1.	Дополнительные сведения об использовании земельного участка	
9.	Сведения о земельных участках (землях общего пользования, территории общего пользования), посредством которых обеспечивается доступ	
10.	Иные сведения	
4. Пояснения к сведениям об уточняемом земельном участке с кадастровым номером _____ :		
1.		

Описание местоположения здания, сооружения, объекта незавершенного строительства на земельном участке

1. Сведения о характерных точках контура объекта недвижимости с кадастровым номером 43:14:340204:208 :

Система координат МСК-43 Зона № 2

Обозначение характерных точек границ	Содержатся в Едином государственном реестре недвижимости			Определены в ходе выполнения комплексных кадастровых работ			Метод определения координат	Формулы, примененные для расчета средней квадратической погрешности определения координат характерных точек (Mt), м, с подставленными в такие формулы значениями и итоговые (вычисленные) значения Mt, м
	координаты, м		Радиус, м	координаты, м		Радиус, м		
	X	Y	R	X	Y	R		
1	2	3	4	5	6	7	8	9
н2940	—	—	—	533 901,13	2 228 136,44	—	Метод спутниковых геодезических измерений (определений)	$\sqrt{(0,05^2 + 0,07^2)} = 0,09$
н2950	—	—	—	533 915,15	2 228 154,58	—		
н2960	—	—	—	533 905,81	2 228 161,80	—		
н2970	—	—	—	533 891,80	2 228 143,65	—		
н2940	—	—	—	533 901,13	2 228 136,44	—		

2. Сведения о характеристиках объекта недвижимости с кадастровым номером 43:14:340204:208 :

№ п/п	Наименование характеристики	Значение характеристики
1	2	3
1.	Вид объекта недвижимости	Здание
2.	Ранее присвоенный государственный учетный номер (инвентарный) здания, сооружения, объекта незавершенного строительства	Инвентарный номер 3182, Инвентарный номер 3182/07, Кадастровый номер 43:14:340204:0138:3182/07/А
3.	Кадастровый номер земельного участка (земельных участков), в границах которого (которых) расположены здание, сооружение, объект незавершенного строительства	43:14:340204:138
4.	Уникальный учетный номер кадастрового квартала, в границах которого расположены здание, сооружение, объект незавершенного строительства	43:14:340204

1	2	3
5.	Адрес здания, сооружения, объекта незавершенного строительства	Российская Федерация, Кировская область, Куменский район, Вожгальское сельское поселение, Краснооктябрьский посёлок, Первомайская улица, дом 7
5.1.	Сведения о местоположении здания, сооружения, объекта незавершенного строительства (при отсутствии адреса) в структурированном в соответствии с федеральной информационной адресной системой виде	—
5.2.	Дополнительные сведения о местоположении	—
6.	Иные сведения	—

3. Пояснения к сведениям об объекте недвижимости с кадастровым номером 43:14:340204:208 :

1.	—
----	---

1. Сведения о характерных точках контура объекта недвижимости с кадастровым номером 43:14:340204:209 :

Система координат	<u>МСК-43</u>	Зона №	<u>2</u>
-------------------	---------------	--------	----------

Обозначение характерных точек границ	Содержатся в Едином государственном реестре недвижимости			Определены в ходе выполнения комплексных кадастровых работ			Метод определения координат	Формулы, примененные для расчета средней квадратической погрешности определения координат характерных точек (Mt), м, с подставленными в такие формулы значениями и итоговые (вычисленные) значения Mt, м
	координаты, м		Радиус, м	координаты, м		Радиус, м		
	X	Y	R	X	Y	R		
1	2	3	4	5	6	7	8	9
43:14:340204:209(1)								
н298О	—	—	—	533 982,34	2 228 338,26	—	Метод спутниковых геодезических измерений (определений)	$\sqrt{(0,05^2 + 0,07^2)} = 0,09$
н299О	—	—	—	533 990,71	2 228 332,22	—		
н300О	—	—	—	533 995,49	2 228 338,84	—		
н301О	—	—	—	533 993,85	2 228 340,03	—		
н302О	—	—	—	533 994,47	2 228 340,90	—		
н303О	—	—	—	533 996,78	2 228 339,25	—		
н304О	—	—	—	533 997,86	2 228 340,75	—		

1	2	3	4	5	6	7	8	9
н3050	—	—	—	533 991,19	2 228 345,55	—	Метод спутниковых геодезических измерений (определений)	$\sqrt{(0,05^2 + 0,07^2)} = 0,09$
н3060	—	—	—	533 989,47	2 228 343,19	—		
н3070	—	—	—	533 987,13	2 228 344,88	—		
н2980	—	—	—	533 982,34	2 228 338,26	—		

43:14:340204:209(2)

н3080	—	—	—	533 984,88	2 228 338,78	—	Метод спутниковых геодезических измерений (определений)	$\sqrt{(0,05^2 + 0,07^2)} = 0,09$
н3090	—	—	—	533 989,94	2 228 335,12	—		
н3100	—	—	—	533 991,99	2 228 337,96	—		
н3110	—	—	—	533 986,93	2 228 341,62	—		
н3080	—	—	—	533 984,88	2 228 338,78	—		

2. Сведения о характеристиках объекта недвижимости с кадастровым номером 43:14:340204:209 :

№ п/п	Наименование характеристики	Значение характеристики
1	2	3
1.	Вид объекта недвижимости	Здание
2.	Ранее присвоенный государственный учетный номер (инвентарный) здания, сооружения, объекта незавершенного строительства	Инвентарный номер 3486/07, Кадастровый номер 43:14:340204:206:3486/07/А
3.	Кадастровый номер земельного участка (земельных участков), в границах которого (которых) расположены здание, сооружение, объект незавершенного строительства	43:14:340204:206
4.	Уникальный учетный номер кадастрового квартала, в границах которого расположены здание, сооружение, объект незавершенного строительства	43:14:340204

1	2	3
5.	Адрес здания, сооружения, объекта незавершенного строительства	Российская Федерация, Кировская область, Куменский район, Вожгальское сельское поселение, Краснооктябрьский посёлок, Прозорова улица, дом 2а
5.1.	Сведения о местоположении здания, сооружения, объекта незавершенного строительства (при отсутствии адреса) в структурированном в соответствии с федеральной информационной адресной системой виде	—
5.2.	Дополнительные сведения о местоположении	—
6.	Иные сведения	—

3. Пояснения к сведениям об объекте недвижимости с кадастровым номером 43:14:340204:209 :

1.	—
----	---

1. Сведения о характерных точках контура объекта недвижимости с кадастровым номером 43:14:340204:213 :

Система координат	<u>МСК-43</u>	Зона №	<u>2</u>
-------------------	---------------	--------	----------

Обозначение характерных точек границ	Содержатся в Едином государственном реестре недвижимости			Определены в ходе выполнения комплексных кадастровых работ			Метод определения координат	Формулы, примененные для расчета средней квадратической погрешности определения координат характерных точек (Mt), м, с подставленными в такие формулы значениями и итоговые (вычисленные) значения Mt, м
	координаты, м		Радиус, м	координаты, м		Радиус, м		
	X	Y	R	X	Y	R		
1	2	3	4	5	6	7	8	9
н3120	—	—	—	533 804,73	2 228 108,00	—	Метод спутниковых геодезических измерений (определений)	$\sqrt{(0,05^2 + 0,07^2)} = 0,09$
н3130	—	—	—	533 813,39	2 228 101,30	—		
н3140	—	—	—	533 821,10	2 228 111,27	—		
н3150	—	—	—	533 812,43	2 228 117,96	—		
н3120	—	—	—	533 804,73	2 228 108,00	—		

2. Сведения о характеристиках объекта недвижимости с кадастровым номером 43:14:340204:213 :

№ п/п	Наименование характеристики	Значение характеристики
1	2	3
1.	Вид объекта недвижимости	Здание

1	2	3
2.	Ранее присвоенный государственный учетный номер (инвентарный) здания, сооружения, объекта незавершенного строительства	Инвентарный номер 3003, Кадастровый номер 43:14:340204:0045:3003/07/А
3.	Кадастровый номер земельного участка (земельных участков), в границах которого (которых) расположены здание, сооружение, объект незавершенного строительства	43:14:340204:45
4.	Уникальный учетный номер кадастрового квартала, в границах которого расположены здание, сооружение, объект незавершенного строительства	43:14:340204
5.	Адрес здания, сооружения, объекта незавершенного строительства	Российская Федерация, Кировская область, Куменский муниципальный район, Вожгальское сельское поселение, Краснооктябрьский посёлок, Прозорова улица, дом 12
5.1.	Сведения о местоположении здания, сооружения, объекта незавершенного строительства (при отсутствии адреса) в структурированном в соответствии с федеральной информационной адресной системой виде	—
5.2.	Дополнительные сведения о местоположении	—
6.	Иные сведения	—

3. Пояснения к сведениям об объекте недвижимости с кадастровым номером 43:14:340204:213 :

1.	—
----	---

1. Сведения о характерных точках контура объекта недвижимости с кадастровым номером 43:14:340204:214 :

Система координат		МСК-43					Зона № <u>2</u>	
Обозначение характерных точек границ	Содержатся в Едином государственном реестре недвижимости			Определены в ходе выполнения комплексных кадастровых работ			Метод определения координат	Формулы, примененные для расчета средней квадратической погрешности определения координат характерных точек (Mt), м, с подставленными в такие формулы значениями и итоговые (вычисленные) значения Mt, м
	координаты, м		Радиус, м	координаты, м		Радиус, м		
	X	Y	R	X	Y	R		
1	2	3	4	5	6	7	8	9
43:14:340204:214(1)								
н316О	—	—	—	534 005,40	2 228 434,15	—	Метод спутниковых геодезических измерений (определений)	$\sqrt{(0,05^2 + 0,07^2)} = 0,09$
н317О	—	—	—	534 017,84	2 228 424,25	—		

1	2	3	4	5	6	7	8	9
н3180	—	—	—	534 022,13	2 228 429,66	—	Метод спутниковых геодезических измерений (определений)	$\sqrt{(0,05^2 + 0,07^2)} = 0,09$
н3190	—	—	—	534 023,93	2 228 429,66	—		
н3200	—	—	—	534 024,51	2 228 432,81	—		
н3210	—	—	—	534 027,76	2 228 436,74	—		
н3220	—	—	—	534 015,50	2 228 446,87	—		
н3230	—	—	—	534 009,60	2 228 439,43	—		
н3240	—	—	—	534 009,29	2 228 439,67	—		
н3160	—	—	—	534 005,40	2 228 434,15	—		

43:14:340204:214(2)

н3250	—	—	—	534 017,76	2 228 424,41	—	Метод спутниковых геодезических измерений (определений)	$\sqrt{(0,05^2 + 0,07^2)} = 0,09$
н3260	—	—	—	534 027,63	2 228 436,88	—		
н3270	—	—	—	534 020,57	2 228 442,46	—		
н3280	—	—	—	534 010,70	2 228 430,00	—		
н3250	—	—	—	534 017,76	2 228 424,41	—		

2. Сведения о характеристиках объекта недвижимости с кадастровым номером 43:14:340204:214 :

№ п/п	Наименование характеристики	Значение характеристики
1	2	3
1.	Вид объекта недвижимости	Здание
2.	Ранее присвоенный государственный учетный номер (инвентарный) здания, сооружения, объекта незавершенного строительства	Инвентарный номер 3011

1	2	3
3.	Кадастровый номер земельного участка (земельных участков), в границах которого (которых) расположены здание, сооружение, объект незавершенного строительства	43:14:340204:98
4.	Уникальный учетный номер кадастрового квартала, в границах которого расположены здание, сооружение, объект незавершенного строительства	43:14:340204
5.	Адрес здания, сооружения, объекта незавершенного строительства	Российская Федерация, Кировская область, Куменский район, Вожгальское сельское поселение, Краснооктябрьский посёлок, Краснооктябрьская улица, дом 2
5.1.	Сведения о местоположении здания, сооружения, объекта незавершенного строительства (при отсутствии адреса) в структурированном в соответствии с федеральной информационной адресной системой виде	—
5.2.	Дополнительные сведения о местоположении	—
6.	Иные сведения	—

3. Пояснения к сведениям об объекте недвижимости с кадастровым номером 43:14:340204:214 :

1.	—
----	---

1. Сведения о характерных точках контура объекта недвижимости с кадастровым номером 43:14:340204:216 :

Система координат МСК-43 Зона № 2

Обозначение характерных точек границ	Содержатся в Едином государственном реестре недвижимости			Определены в ходе выполнения комплексных кадастровых работ			Метод определения координат	Формулы, примененные для расчета средней квадратической погрешности определения координат характерных точек (Mt), м, с подставленными в такие формулы значениями и итоговые (вычисленные) значения Mt, м
	координаты, м		Радиус, м	координаты, м		Радиус, м		
	X	Y	R	X	Y	R		
1	2	3	4	5	6	7	8	9
43:14:340204:216(1)								
н3290	—	—	—	533 921,07	2 228 008,34	—	Метод спутниковых геодезических измерений (определений)	$\sqrt{(0,05^2 + 0,07^2)} = 0,09$
н3300	—	—	—	533 912,19	2 228 016,87	—		
н3310	—	—	—	533 909,56	2 228 014,13	—		
н3320	—	—	—	533 910,39	2 228 013,33	—		

1	2	3	4	5	6	7	8	9
н3330	—	—	—	533 907,58	2 228 010,40	—	Метод спутниковых геодезических измерений (определений)	$\sqrt{(0,05^2 + 0,07^2)} = 0,09$
н3340	—	—	—	533 909,38	2 228 008,67	—		
н3350	—	—	—	533 908,46	2 228 007,72	—		
н3360	—	—	—	533 909,40	2 228 006,81	—		
н3370	—	—	—	533 908,64	2 228 006,03	—		
н3380	—	—	—	533 912,25	2 228 002,55	—		
н3390	—	—	—	533 913,92	2 228 004,28	—		
н3400	—	—	—	533 915,61	2 228 002,66	—		
н3290	—	—	—	533 921,07	2 228 008,34	—		

43:14:340204:216(2)

н3410	—	—	—	533 916,75	2 228 004,28	—	Метод спутниковых геодезических измерений (определений)	$\sqrt{(0,05^2 + 0,07^2)} = 0,09$
н3420	—	—	—	533 919,83	2 228 007,49	—		
н3430	—	—	—	533 912,37	2 228 014,65	—		
н3440	—	—	—	533 909,29	2 228 011,44	—		
н3410	—	—	—	533 916,75	2 228 004,28	—		

2. Сведения о характеристиках объекта недвижимости с кадастровым номером 43:14:340204:216 :

№ п/п	Наименование характеристики	Значение характеристики
1	2	3
1.	Вид объекта недвижимости	Здание

1	2	3
2.	Ранее присвоенный государственный учетный номер (инвентарный) здания, сооружения, объекта незавершенного строительства	Инвентарный номер 2067/07, Кадастровый номер 43:14:340204:0104:2067/07/А, Кадастровый номер 43:14:340204:217
3.	Кадастровый номер земельного участка (земельных участков), в границах которого (которых) расположены здание, сооружение, объект незавершенного строительства	43:14:340204:104
4.	Уникальный учетный номер кадастрового квартала, в границах которого расположены здание, сооружение, объект незавершенного строительства	43:14:340204
5.	Адрес здания, сооружения, объекта незавершенного строительства	Российская Федерация, Кировская область, Куменский район, Вожгальское сельское поселение, Краснооктябрьский посёлок, Новая улица, дом 13
5.1.	Сведения о местоположении здания, сооружения, объекта незавершенного строительства (при отсутствии адреса) в структурированном в соответствии с федеральной информационной адресной системой виде	—
5.2.	Дополнительные сведения о местоположении	—
6.	Иные сведения	—
3. Пояснения к сведениям об объекте недвижимости с кадастровым номером <u>43:14:340204:216</u> :		
1.		—

**Сведения о зданиях, сооружениях, объектах незавершенного строительства,
необходимые для исправления реестровых ошибок в сведениях об описании их местоположения**

1. Сведения о характерных точках контура _____
 вид объекта недвижимости (здание, сооружение, объект незавершенного строительства)
 с кадастровым номером _____:

Система координат _____ Зона № _____

Обозначение характерных точек границ	Содержатся в Едином государственном реестре недвижимости			Определены в ходе выполнения комплексных кадастровых работ			Метод определения координат	Формулы, примененные для расчета средней квадратической погрешности определения координат характерных точек (Mt), м, с подставленными в такие формулы значениями и итоговые (вычисленные) значения Mt, м
	координаты, м		Радиус, м	координаты, м		Радиус, м		
	X	Y	R	X	Y	R		
1	2	3	4	5	6	7	8	9

2. Иные сведения об объекте недвижимости с кадастровым номером _____:

1. _____

3. Пояснения к сведениям об объекте недвижимости с кадастровым номером _____:

1. _____

Схема границ земельных участков



Схема геодезических построений



Масштаб 1:3 500

Условные обозначения:

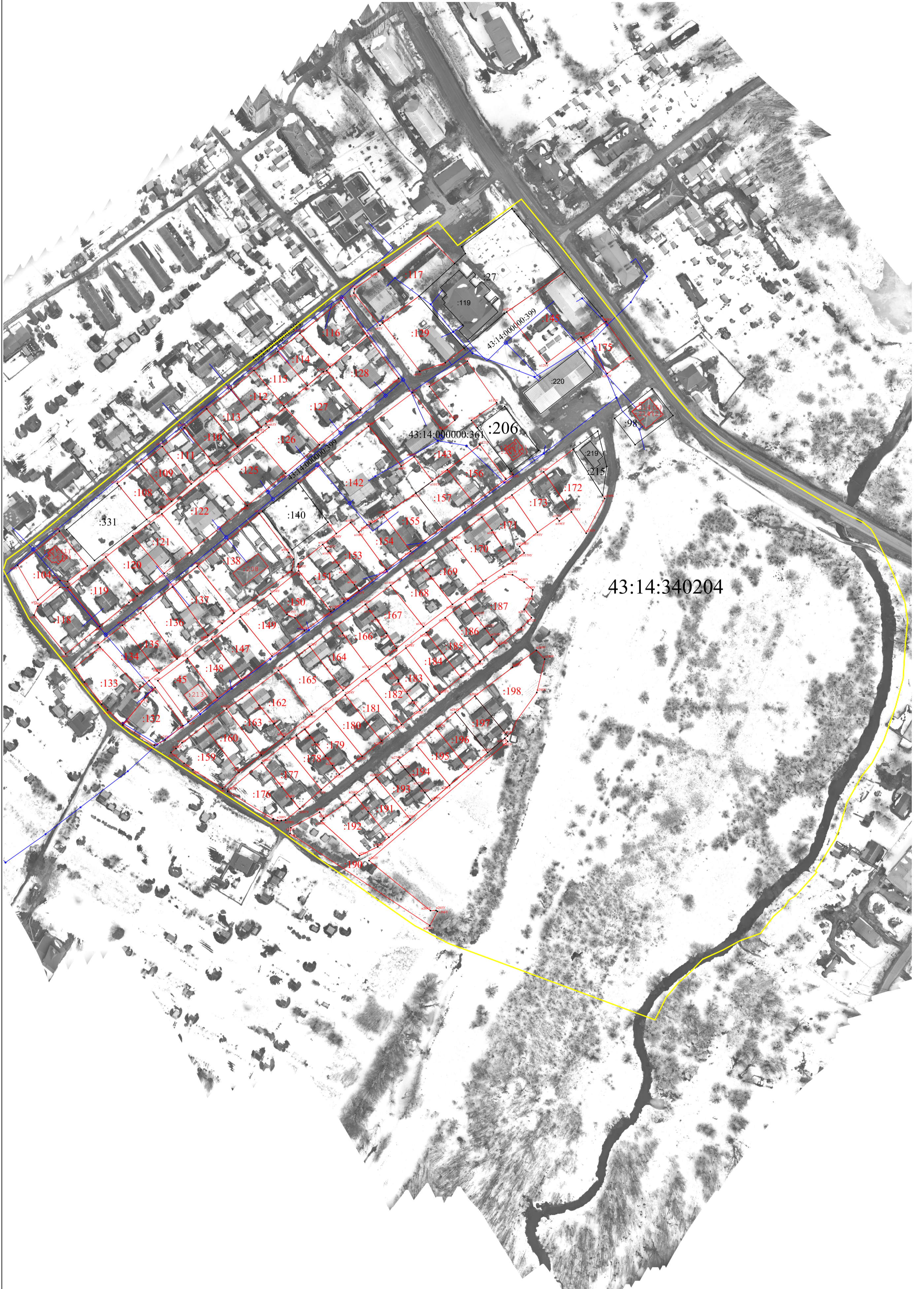
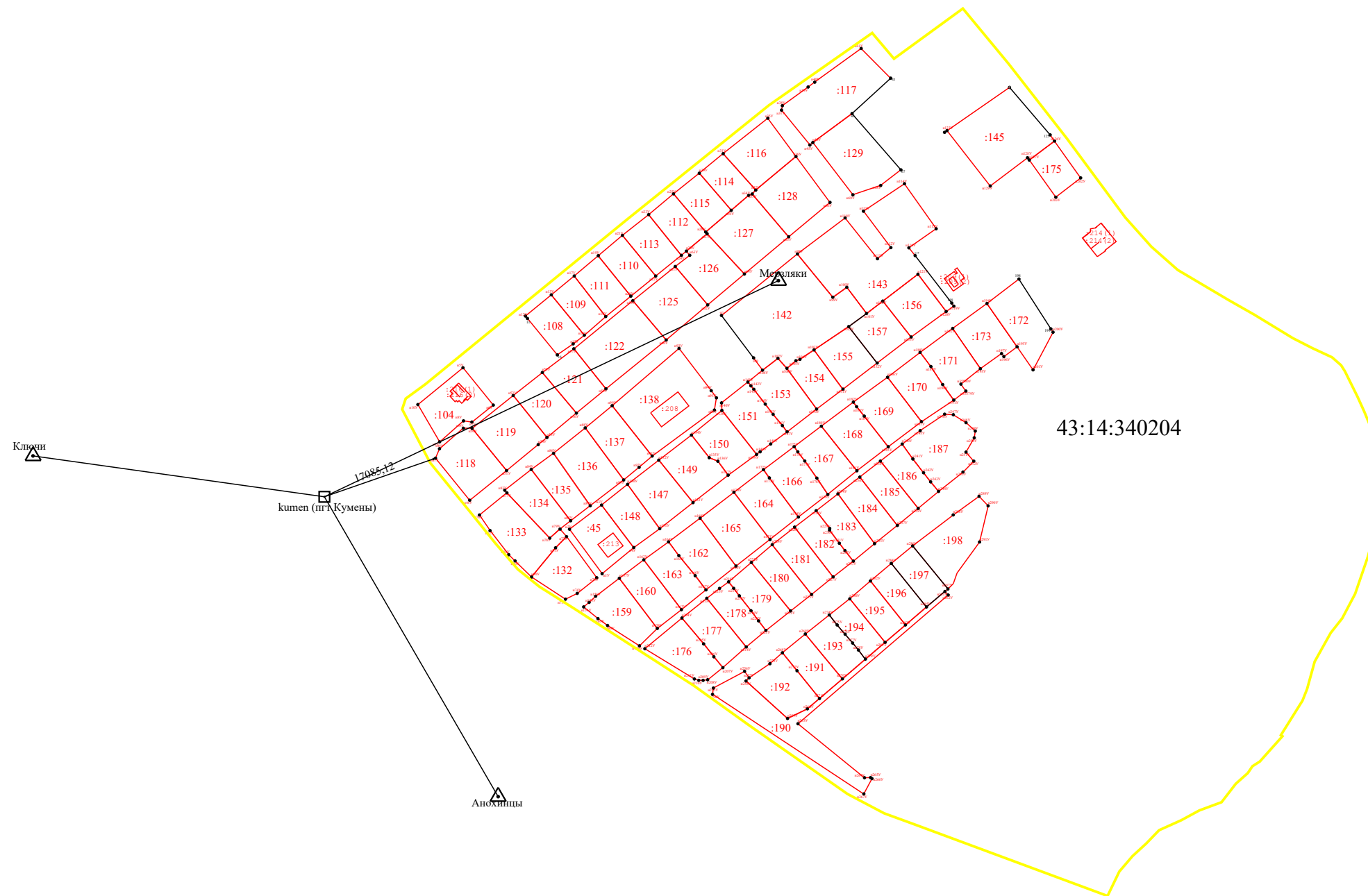
- ← - Направления геодезических построений при определении координат характерных точек границ земельного участка (направления от пункта геодезической сети специального назначения до характерных точек границ земельного участка, полученных при проведении кадастровых работ (данное условное обозначение относится ко всем точкам с префиксом "н" и уточняемым точкам))
- - пункт геодезической сети специального назначения
- (yellow line) - Граница кадастрового квартала
- (red line) - Граница земельного участка, установленная при проведении кадастровых работ
- :65 - кадастровый номер уточняемого земельного участка
- (blue lines) - сооружение