КАРТА-ПЛАН ТЕРРИТОРИИ

43:09:310115

(номер кадастрового квартала (номера смежных кадастровых кварталов), являющегося (являющихся) территорией, на которой выполняются комплексные кадастровые работы)

Дата подготовки карты-плана территории **15 июня 2022 г.**

Пояснительная записка

1. Сведения о заказчике

Администрация Зуевского района Кировской области (ОГРН: 1024300667533, ИНН: 4309001046)

(полное наименование органа местного самоуправления муниципального района или городского округа, органа исполнительной власти города федерального значения Москвы, Санкт-Петербурга или Севастополя, основной государственный регистрационный номер, идентификационный номер налогоплательщика)

–

(сведения об утверждении карты-плана территории)

2. Сведения о кадастровом инженере

Фамилия, имя, отчество (при наличии отчества): *Иванилова Екатерина Анатольевна*

Страховой номер индивидуального лицевого счета: *11296049751*

Контактный телефон: *раб.: 83812790545*

Адрес электронной почты и почтовый адрес, по которым осуществляется связь с кадастровым инженером: *ik@55ki.ru*

644012, Омская обл, Омск г, Королева пр-кт, 24/2 кв 174

Наименование саморегулируемой организации кадастровых инженеров (СРО), членом которой является кадастровый инженер:

Ассоциация Саморегулируемая организация "Межрегиональный союз кадастровых инженеров"

Номер регистрации в государственном реестре лиц, осуществляющих кадастровую деятельность: *20 307*

Сокращенное наименование юридического лица, если кадастровый инженер является работником юридического лица:

–

3. Основания выполнения комплексных кадастровых работ

№ 0340200003322000399, от 1 марта 2022 г., выдан (составлен) Администрация Зуевского района Кировской области

(наименование и реквизиты государственного или муниципального контракта на выполнение комплексных кадастровых работ)

4. Перечень документов, использованных при подготовке карты-плана территории

№ п/п	Наименование документа	Реквизиты документа
1	2	3

1	2	3
1	Кадастровый план территории	№ КУВИ-001/2022-28542417, от 2 марта 2022 г., выдан (составлен) Филиал Федерального государственного бюджетного учреждения «Федеральная кадастровая палата Федеральной службы государственной регистрации, кадастра и картографии» по Кировской области
2	Письмо о направлении пунктов геодезической сети	№ 1816/712, от 25 апреля 2022 г.

5. Сведения о геодезической основе, использованной при подготовке карты-плана территории

Система координат МСК-43, зона 2

№ п/п	Название пункта и тип знака геодезической сети	Класс геодезической сети	Координаты, м		Сведения о состоянии на 25 мая 2022 г.		
			X	Y	наружного знака пункта	центра знака	марки
1	2	3	4	5	6	7	8
1	Заозерье, пир.-штатив	1	572 052,65	2 275 730,62	Не обнаружен	Сохранился	Сохранился
2	Зуевка, пир.	3	561 635,89	2 288 459,12	Сохранился	Не обнаружен	Не обнаружен
3	Салычи, пир.	2	555 488,81	2 281 476,49			
4	Лопатенки, пир.		563 657,57	2 266 895,17			
5	Частоеды, дв.пир.	1	553 801,91	2 295 226,88			

6. Сведения о средствах измерений

№ п/п	Наименование прибора (инструмента, аппаратуры)	Сведения об утверждении типа измерений	Реквизиты свидетельства о поверке прибора (инструмента, аппаратуры)
1	2	3	4
1	GNSS-приемник спутниковый геодезический многочастотный TRIUMPH-2	Номер: 58995-14. Срок действия: до 12.11.2019	№С-АЦМ/31-05-2021/66957643 от 31.05.2021 г.

7. Пояснения к разделам карты-плана территории

Общие сведения

На территории кадастрового квартала 43:09:310115 ООО "Атлант" в соответствии с муниципальным контрактом №0340200003322000399 от 1 марта 2022 г. выполнены комплексные кадастровые работы.

Общая площадь кадастрового квартала – 10,33 га

Проект межевания территории на кадастровый квартал 43:09:310115 не разработан, в связи с чем образование земельных участков не предусмотрено.

На территории муниципального образования город Зуевка утверждены Правила землепользования и застройки муниципального образования Зуевское городское поселение Зуевского района Кировской области, утвержденные решением Зуевской городской Думы №42/271 от 22.10.2015 г. (с внесенными изменениями № 48/324 от 28.04.2016, № 49/335 от 02.06.2016, № 50/348 от 30.06.2016, № 55/383 от 27.12.2016, № 56/390 от 02.02.2017, № 64/442 от 18.08.2017, № 7/49 от 21.02.2018, № 13/86 от 21.09.2018, № 23/146 от 23.05.2019, № 27/162 от 22.08.2019, № 30/173 от 24.10.2019).

В ходе анализа кадастрового плана территории было выявлено, что в границах кадастрового квартала 43:09:310115 расположено 92 земельных участка и 79 объектов капитального строительства.

Сведения об уточняемых земельных участках
В ходе проведения комплексных кадастровых работ было выявлено, что местоположение границ и (или) площади 86 земельных участков не соответствуют установленным требованиям Федерального закона от 13.07.2015г. № 218- ФЗ. Местоположение границ и (или) площади 86 земельных участков было уточнено. Местоположение земельных участков уточнено с учетом данных геодезической съемки их фактического ограждения, а так же местоположения объектов капитального строительсва, расположенных в границах уточняемых участков.
Описание местоположения здания, сооружения, объекта незавершенного строительства на земельном участке
В ходе проведения комплексных кадастровых работ было выявлено, что местоположение 75 объектов капитального строительства не соответствуют установленным требованиям Федерального закона от 13.07.2015г. № 218- ФЗ. В ходе проведения комплексных кадастровых работ было уточнено местоположение 53 объектов капитального строительства. Местоположение объектов капитального строительства с кадастровыми номерами 43:09:310115:177, 43:09:310115:181, 43:09:310115:205, 43:09:310115:207, 43:09:310115:209, 43:09:310115:212, 43:09:310115:216, 43:09:310115:222, 43:09:310115:223, 43:09:310115:225, 43:09:310115:251, 43:09:310115:253, 43:09:310115:262 не уточнялось, в связи с тем, что данные объекты отсуствуют на местности. Местоположение объектов капитального строительства с кадастровыми номерами 43:09:310115:183, 43:09:310115:255, 43:09:310115:260 не уточнялось, в связи с тем, что данные объекты разрушены. Местоположение объекта капитального строительства с кадастровым номером 43:09:310115:200 не уточнялось, в связи с тем, что данный объект расположен за границами квартала 43:09:310115. В процессе работ был выявлен двойной учет здания расположенного: Кировская область, р-н. Зуевский, г. Зуевка, ул. К.Цеткин, д. 37. Объект капитального строительства с кадастровым номером 43:09:310115:263 дублирует объект капитального строительства с кадастровым номером 43:09:310115:203. Местоположение границ объекта капитального строительства с кадастровым номером 43:09:310115:263 не уточнялось. В процессе работ был выявлен двойной учет здания расположенного: Кировская область, р-н. Зуевский, г. Зуевка, ул. К.Цеткин, д. 49. Объект капитального строительства с кадастровым номером 43:09:310115:265 дублирует объект капитального строительства с кадастровым номером 43:09:310115:204. Местоположение границ объекта капитального строительства с кадастровым номером 43:09:310115:265 не уточнялось. В процессе работ был выявлен двойной учет здания расположенного: Кировская область, р-н. Зуевский, г. Зуевка, ул. К.Цеткин, д. 51. Объект капитального строительства с кадастровым номером 43:09:310115:266 дублирует объект капитального строительства с кадастровым номером 43:09:310115:214. Местоположение границ объекта капитального строительства с кадастровым номером 43:09:310115:266 не уточнялось. В процессе работ был выявлен двойной учет здания расположенного: Кировская область, р-н. Зуевский, г. Зуевка, ул. К.Цеткин, д. 43. Объект капитального строительства с кадастровым номером 43:09:310115:233 дублирует объект капитального строительства с кадастровым номером 43:09:310115:264. Местоположение границ объекта капитального строительства с кадастровым номером 43:09:310115:233 не уточнялось. В процессе работ был выявлен двойной учет здания расположенного: Кировская область, р-н. Зуевский, г. Зуевка, ул. К.Цеткин, д. 29. Объект капитального строительства с кадастровым номером 43:09:310115:261 дублирует объект капитального строительства с кадастровым номером 43:09:310115:236. Местоположение границ объекта капитального строительства с кадастровым номером 43:09:310115:261 не уточнялось.
Результат выполнения комплексных кадастровых работ
В результате выполнения комплексных кадастровых работ в отношении кадастрового квартала 43:09:310115, осуществлено: – уточнение местоположение границ земельных участков, границы которых не установлены в соответствии с требованиями земельного законодательства — 86 шт.; – уточнение местоположение границ объектов капитального строительства, границы которых не установлены в соответствии с требованиями земельного законодательства – 53 шт.

Сведения об уточняемых земельных участках

1. Сведения о характерных точках границы уточняемого земельного участка с кадастровым номером 43:09:310115:1

Зона № 2

Обозначение характерных точек границ	Существующие координаты, м		Уточненные координаты, м		Метод определения координат	Средняя квадратическая погрешность определения координат характерной точки (Mt), м	Формулы, примененные для расчета средней квадратической погрешности определения координат характерной точки (Mt), м
	X	Y	X	Y			
1	2	3	4	5	6	7	8
1	562 506,56	2 284 440,87	—	—	—	—	—
2	562 547,86	2 284 449,30	—	—			
3	562 544,51	2 284 469,44	—	—			
4	562 544,16	2 284 472,73	—	—			
5	562 534,42	2 284 471,13	—	—			
6	562 502,17	2 284 464,64	—	—			
н1У	—	—	562 545,83	2 284 449,40	Метод спутниковых геодезических измерений (определений)	0,10	
н2У	—	—	562 546,68	2 284 452,41			
н3У	—	—	562 545,74	2 284 460,43			
н4У	—	—	562 544,01	2 284 471,76			
н5У	—	—	562 541,06	2 284 472,19			
н6У	—	—	562 535,05	2 284 471,02			
н7У	—	—	562 499,12	2 284 465,10			
н8У	—	—	562 503,08	2 284 441,78			
н9У	—	—	562 516,24	2 284 444,29			

1	2	3	4	5	6	7	8
н10У	—	—	562 536,14	2 284 447,18	Метод спутниковых геодезических измерений (определений)	0,10	—
н11У	—	—	562 543,36	2 284 448,53			
н1У	—	—	562 545,83	2 284 449,40			

2. Сведения о частях границ уточняемого земельного участка с кадастровым номером 43:09:310115:1

Обозначение части границ		Горизонтальное проложение (S), м	Описание прохождения части границ	Отметка о наличии земельного спора о местоположении границ земельного участка
от т.	до т.			
1	2	3	4	5
н1У	н2У	3,13	—	—
н2У	н3У	8,07		
н3У	н4У	11,46		
н4У	н5У	2,98		
н5У	н6У	6,12		
н6У	н7У	36,41		
н7У	н8У	23,65		
н8У	н9У	13,40		
н9У	н10У	20,11		
н10У	н11У	7,35		
н11У	н1У	2,62		

3. Общие сведения об уточняемом земельном участке с кадастровым номером 43:09:310115:1

№ п/п	Наименование характеристики земельного участка	Значение характеристики
1	2	3
1	Адрес земельного участка	обл. Кировская р. Зуевский г. Зуевка ул. Молодой Гвардии д. 52
	Местоположение земельного участка (при отсутствии присвоенного адреса)	—
	Дополнительные сведения о местоположении земельного участка	—
2	Площадь земельного участка ± величина погрешности определения площади (Р ± ΔР), м²	1058 ± 11
3	Формула, примененная для расчета предельной допустимой погрешности определения площади земельного участка (ΔР), м²	3,5*0,10*√(1 058,00) = 11

1	2	3
4	Площадь земельного участка согласно сведениям Единого государственного реестра недвижимости (Ркад), м²	600
5	Оценка расхождения Р и Ркад (Р - Ркад), м²	458
6	Предельный минимальный и максимальный размеры земельного участка (Рмин и Рмакс), м²	Рмин = — Рмакс = —
7	Кадастровый или иной номер (обозначение) здания, сооружения, объекта незавершенного строительства, расположенного на земельном участке	43:09:310115:228
8	Иные сведения	—

1. Сведения о характерных точках границы уточняемого земельного участка с кадастровым номером 43:09:310115:8

Зона № 2

Обозначение характерных точек границ	Существующие координаты, м		Уточненные координаты, м		Метод определения координат	Средняя квадратическая погрешность определения координат характерной точки (Mt), м	Формулы, примененные для расчета средней квадратической погрешности определения координат характерной точки (Mt), м
	X	Y	X	Y			
1	2	3	4	5	6	7	8
7	562 545,73	2 284 515,09	—	—	—	—	—
8	562 549,38	2 284 492,93	—	—			
9	562 584,16	2 284 499,38	—	—			
10	562 580,24	2 284 521,54	—	—			
н12У	—	—	562 582,59	2 284 500,50	Метод спутниковых геодезических измерений (определений)	0,10	
н13У	—	—	562 580,85	2 284 511,22			
н14У	—	—	562 582,52	2 284 511,46			
н15У	—	—	562 581,26	2 284 519,17			
н16У	—	—	562 580,50	2 284 522,21			
н17У	—	—	562 573,02	2 284 521,38			

1	2	3	4	5	6	7	8
н18У	—	—	562 573,23	2 284 519,98	Метод спутниковых геодезических измерений (определений)	0,10	—
н19У	—	—	562 545,04	2 284 515,04			
н20У	—	—	562 549,64	2 284 495,00			
н12У	—	—	562 582,59	2 284 500,50			

2. Сведения о частях границ уточняемого земельного участка с кадастровым номером 43:09:310115:8

Обозначение части границ		Горизонтальное проложение (S), м	Описание прохождения части границ	Отметка о наличии земельного спора о местоположении границ земельного участка
от т.	до т.			
1	2	3	4	5
н12У	н13У	10,86	—	—
н13У	н14У	1,69		
н14У	н15У	7,81		
н15У	н16У	3,13		
н16У	н17У	7,53		
н17У	н18У	1,42		
н18У	н19У	28,62		
н19У	н20У	20,56		
н20У	н12У	33,41		

3. Общие сведения об уточняемом земельном участке с кадастровым номером 43:09:310115:8

№ п/п	Наименование характеристики земельного участка	Значение характеристики
1	2	3
1	Адрес земельного участка	(адрес) Кировская обл, р-н Зуевский, г Зуевка, ул К.Цеткин, д 37
	Местоположение земельного участка (при отсутствии присвоенного адреса)	—
	Дополнительные сведения о местоположении земельного участка	—
2	Площадь земельного участка ± величина погрешности определения площади (Р ± ΔР), м²	730 ± 9
3	Формула, примененная для расчета предельной допустимой погрешности определения площади земельного участка (ΔР), м²	3,5*0,10*√(730,00) = 9

1	2	3
4	Площадь земельного участка согласно сведениям Единого государственного реестра недвижимости (Ркад), м²	733
5	Оценка расхождения Р и Ркад (Р - Ркад), м²	3
6	Предельный минимальный и максимальный размеры земельного участка (Рмин и Рмакс), м²	Рмин = — Рмакс = —
7	Кадастровый или иной номер (обозначение) здания, сооружения, объекта незавершенного строительства, расположенного на земельном участке	43:09:310115:203
8	Иные сведения	—

1. Сведения о характерных точках границы уточняемого земельного участка с кадастровым номером 43:09:310115:9

Зона № 2

Обозначение характерных точек границ	Существующие координаты, м		Уточненные координаты, м		Метод определения координат	Средняя квадратическая погрешность определения координат характерной точки (Mt), м	Формулы, примененные для расчета средней квадратической погрешности определения координат характерной точки (Mt), м
	X	Y	X	Y			
1	2	3	4	5	6	7	8
11	562 540,96	2 284 555,76	—	—	—	—	—
12	562 544,61	2 284 535,29	—	—			
13	562 577,99	2 284 540,90	—	—			
14	562 574,06	2 284 560,81	—	—			
н21У	—	—	562 576,91	2 284 553,65	Метод спутниковых геодезических измерений (определений)	0,10	
н22У	—	—	562 573,67	2 284 553,19			
н23У	—	—	562 571,88	2 284 561,59			
н24У	—	—	562 541,83	2 284 556,67			
н25У	—	—	562 545,73	2 284 533,55			
н26У	—	—	562 579,47	2 284 539,72			

1	2	3	4	5	6	7	8
н21У	—	—	562 576,91	2 284 553,65	Метод спутниковых геодезических измерений (определений)	0,10	—

2. Сведения о частях границ уточняемого земельного участка с кадастровым номером 43:09:310115:9

Обозначение части границ		Горизонтальное проложение (S), м	Описание прохождения части границ	Отметка о наличии земельного спора о местоположении границ земельного участка
от т.	до т.			
1	2	3	4	5
н21У	н22У	3,27	—	—
н22У	н23У	8,59		
н23У	н24У	30,45		
н24У	н25У	23,45		
н25У	н26У	34,30		
н26У	н21У	14,16		

3. Общие сведения об уточняемом земельном участке с кадастровым номером 43:09:310115:9

№ п/п	Наименование характеристики земельного участка	Значение характеристики
1	2	3
1	Адрес земельного участка	Кировская область, р-н. Зуевский, г. Зуевка, ул. К.Цеткин, д. 39
	Местоположение земельного участка (при отсутствии присвоенного адреса)	—
	Дополнительные сведения о местоположении земельного участка	—
2	Площадь земельного участка ± величина погрешности определения площади (Р ± ΔР), м²	760 ± 10
3	Формула, примененная для расчета предельной допустимой погрешности определения площади земельного участка (ΔР), м²	3,5*0,10*√(760,00) = 10
4	Площадь земельного участка согласно сведениям Единого государственного реестра недвижимости (Ркад), м²	772
5	Оценка расхождения Р и Ркад (Р - Ркад), м²	12
6	Предельный минимальный и максимальный размеры земельного участка (Рмин и Рмакс), м²	Рмин = — Рмакс = —
7	Кадастровый или иной номер (обозначение) здания, сооружения, объекта незавершенного строительства, расположенного на земельном участке	43:09:310115:171
8	Иные сведения	—

1. Сведения о характерных точках границы уточняемого земельного участка с кадастровым номером 43:09:310115:11

Зона № 2

Обозначение характерных точек границ	Существующие координаты, м		Уточненные координаты, м		Метод определения координат	Средняя квадратическая погрешность определения координат характерной точки (Mt), м	Формулы, примененные для расчета средней квадратической погрешности определения координат характерной точки (Mt), м
	X	Y	X	Y			
1	2	3	4	5	6	7	8
15	562 570,49	2 284 585,34	—	—	—	—	—
16	562 566,49	2 284 604,78	—	—			
17	562 525,47	2 284 597,63	—	—			
18	562 529,33	2 284 575,63	—	—			
19	562 537,62	2 284 577,91	—	—			
н27У	—	—	562 571,41	2 284 581,88	Метод спутниковых геодезических измерений (определений)	0,10	
н28У	—	—	562 566,85	2 284 607,02			
н29У	—	—	562 525,65	2 284 600,62			
н30У	—	—	562 529,70	2 284 578,25			
н31У	—	—	562 537,95	2 284 579,69			
н32У	—	—	562 566,40	2 284 584,13			
н33У	—	—	562 566,82	2 284 581,20			
н27У	—	—	562 571,41	2 284 581,88			

2. Сведения о частях границ уточняемого земельного участка с кадастровым номером 43:09:310115:11

Обозначение части границ		Горизонтальное проложение (S), м	Описание прохождения части границ	Отметка о наличии земельного спора о местоположении границ земельного участка
от т.	до т.			
1	2	3	4	5

1	2	3	4	5
н27У	н28У	25,55	—	—
н28У	н29У	41,69		
н29У	н30У	22,73		
н30У	н31У	8,37		
н31У	н32У	28,79		
н32У	н33У	2,96		
н33У	н27У	4,64		

3. Общие сведения об уточняемом земельном участке с кадастровым номером 43:09:310115:11

№ п/п	Наименование характеристики земельного участка	Значение характеристики
1	2	3
1	Адрес земельного участка	(адрес) Кировская обл, р-н Зуевский, г Зуевка, ул К.Цеткин, дом 43
	Местоположение земельного участка (при отсутствии присвоенного адреса)	—
	Дополнительные сведения о местоположении земельного участка	—
2	Площадь земельного участка ± величина погрешности определения площади (Р ± ΔР), м²	955 ± 11
3	Формула, примененная для расчета предельной допустимой погрешности определения площади земельного участка (ΔР), м²	3,5*0,10*√(955,00) = 11
4	Площадь земельного участка согласно сведениям Единого государственного реестра недвижимости (Ркад), м²	454
5	Оценка расхождения Р и Ркад (Р - Ркад), м²	501
6	Предельный минимальный и максимальный размеры земельного участка (Рмин и Рмакс), м²	Рмин = — Рмакс = —
7	Кадастровый или иной номер (обозначение) здания, сооружения, объекта незавершенного строительства, расположенного на земельном участке	43:09:310115:264; 43:09:310115:233
8	Иные сведения	—

1. Сведения о характерных точках границы уточняемого земельного участка с кадастровым номером 43:09:310115:16

Зона № 2

Обозначение характерных точек границ	Существующие координаты, м		Уточненные координаты, м		Метод определения координат	Средняя квадратическая погрешность определения координат характерной точки (Mt), м	Формулы, примененные для расчета средней квадратической погрешности определения координат характерной точки (Mt), м
	X	Y	X	Y			
1	2	3	4	5	6	7	8
20	562 555,35	2 284 668,25	—	—	—	—	—
21	562 551,94	2 284 687,99	—	—			
22	562 519,66	2 284 683,12	—	—			
23	562 516,37	2 284 682,39	—	—			
24	562 517,59	2 284 664,96	—	—			
25	562 511,74	2 284 663,62	—	—			
26	562 512,35	2 284 659,97	—	—			
27	562 522,70	2 284 661,80	—	—			
28	562 522,22	2 284 665,33	—	—			
29	562 535,01	2 284 667,64	—	—			
30	562 535,25	2 284 665,82	—	—			
н34У	—	—	562 555,37	2 284 672,42	Метод спутниковых геодезических измерений (определений)	0,10	
н35У	—	—	562 554,08	2 284 680,18			
н36У	—	—	562 553,32	2 284 687,21			
н37У	—	—	562 552,26	2 284 688,33			
н38У	—	—	562 519,95	2 284 684,12			
н39У	—	—	562 515,14	2 284 683,32			
н40У	—	—	562 516,74	2 284 669,76			

1	2	3	4	5	6	7	8
н41У	—	—	562 512,21	2 284 669,10	Метод спутниковых геодезических измерений (определений)	0,10	—
н42У	—	—	562 512,32	2 284 668,15			
н43У	—	—	562 512,72	2 284 665,83			
н44У	—	—	562 516,90	2 284 665,59			
н45У	—	—	562 517,04	2 284 667,54			
н46У	—	—	562 553,73	2 284 672,17			
н34У	—	—	562 555,37	2 284 672,42			

2. Сведения о частях границ уточняемого земельного участка с кадастровым номером 43:09:310115:16

Обозначение части границ		Горизонтальное проложение (S), м	Описание прохождения части границ	Отметка о наличии земельного спора о местоположении границ земельного участка
от т.	до т.			
1	2	3	4	5
н34У	н35У	7,87	—	—
н35У	н36У	7,07		
н36У	н37У	1,54		
н37У	н38У	32,58		
н38У	н39У	4,88		
н39У	н40У	13,65		
н40У	н41У	4,58		
н41У	н42У	0,96		
н42У	н43У	2,35		
н43У	н44У	4,19		
н44У	н45У	1,96		
н45У	н46У	36,98		
н46У	н34У	1,66		

3. Общие сведения об уточняемом земельном участке с кадастровым номером 43:09:310115:16

№ п/п	Наименование характеристики земельного участка	Значение характеристики
1	2	3

1	2	3
1	Адрес земельного участка	обл. Кировская р-н Зуевский г. Зуевка
	Местоположение земельного участка (при отсутствии присвоенного адреса)	—
	Дополнительные сведения о местоположении земельного участка	—
2	Площадь земельного участка ± величина погрешности определения площади (Р ± ΔР), м²	636 ± 9
3	Формула, примененная для расчета предельной допустимой погрешности определения площади земельного участка (ΔР), м²	3,5*0,10*√(636,00) = 9
4	Площадь земельного участка согласно сведениям Единого государственного реестра недвижимости (Ркад), м²	638
5	Оценка расхождения Р и Ркад (Р - Ркад), м²	2
6	Предельный минимальный и максимальный размеры земельного участка (Рмин и Рмакс), м²	Рмин = — Рмакс = —
7	Кадастровый или иной номер (обозначение) здания, сооружения, объекта незавершенного строительства, расположенного на земельном участке	43:09:310115:204
8	Иные сведения	—

1. Сведения о характерных точках границы уточняемого земельного участка с кадастровым номером 43:09:310115:25

Зона № 2

Обозначение характерных точек границ	Существующие координаты, м		Уточненные координаты, м		Метод определения координат	Средняя квадратическая погрешность определения координат характерной точки (Mt), м	Формулы, примененные для расчета средней квадратической погрешности определения координат характерной точки (Mt), м
	X	Y	X	Y			
1	2	3	4	5	6	7	8
31	562 484,27	2 284 547,40	562 484,27	2 284 547,40	Метод спутниковых геодезических измерений (определений)	0,10	—
32	562 521,09	2 284 554,53	562 521,09	2 284 554,53			
н47У	—	—	562 519,83	2 284 561,47			

1	2	3	4	5	6	7	8
н48У	—	—	562 520,75	2 284 564,37	Метод спутниковых геодезических измерений (определений)	0,10	—
н49У	—	—	562 518,89	2 284 576,37			
н50У	—	—	562 505,01	2 284 573,95			
н51У	—	—	562 494,54	2 284 572,24			
н52У	—	—	562 494,44	2 284 572,87			
н53У	—	—	562 480,00	2 284 570,79			
33	562 518,04	2 284 576,40	—	—	—	—	
34	562 478,55	2 284 569,24	—	—			
31	562 484,27	2 284 547,40	562 484,27	2 284 547,40	Метод спутниковых геодезических измерений (определений)	0,10	

2. Сведения о частях границ уточняемого земельного участка с кадастровым номером 43:09:310115:25

Обозначение части границ		Горизонтальное проложение (S), м	Описание прохождения части границ	Отметка о наличии земельного спора о местоположении границ земельного участка
от т.	до т.			
1	2	3	4	5
31	32	37,50	—	—
32	н47У	7,05		
н47У	н48У	3,04		
н48У	н49У	12,14		
н49У	н50У	14,09		
н50У	н51У	10,61		
н51У	н52У	0,64		
н52У	н53У	14,59		
н53У	31	23,78		

3. Общие сведения об уточняемом земельном участке с кадастровым номером 43:09:310115:25

№ п/п	Наименование характеристики земельного участка	Значение характеристики
1	2	3

1	2	3
1	Адрес земельного участка	обл. Кировская р. Зуевский г. Зуевка ул. Молодой Гвардии д. 60
	Местоположение земельного участка (при отсутствии присвоенного адреса)	—
	Дополнительные сведения о местоположении земельного участка	—
2	Площадь земельного участка ± величина погрешности определения площади (Р ± ΔР), м²	870 ± 10
3	Формула, примененная для расчета предельной допустимой погрешности определения площади земельного участка (ΔР), м²	3,5*0,10*√(870,00) = 10
4	Площадь земельного участка согласно сведениям Единого государственного реестра недвижимости (Ркад), м²	810
5	Оценка расхождения Р и Ркад (Р - Ркад), м²	60
6	Предельный минимальный и максимальный размеры земельного участка (Рмин и Рмакс), м²	Рмин = — Рмакс = —
7	Кадастровый или иной номер (обозначение) здания, сооружения, объекта незавершенного строительства, расположенного на земельном участке	43:09:310115:180
8	Иные сведения	—

1. Сведения о характерных точках границы уточняемого земельного участка с кадастровым номером 43:09:310115:28

Зона № 2

Обозначение характерных точек границ	Существующие координаты, м		Уточненные координаты, м		Метод определения координат	Средняя квадратическая погрешность определения координат характерной точки (Mt), м	Формулы, примененные для расчета средней квадратической погрешности определения координат характерной точки (Mt), м
	X	Y	X	Y			
1	2	3	4	5	6	7	8
35	562 522,15	2 284 616,81	—	—	—	—	—
36	562 521,50	2 284 620,06	—	—			
37	562 516,95	2 284 640,46	—	—			
38	562 471,59	2 284 632,53	—	—			
39	562 475,75	2 284 610,05	—	—			
н54У	—	—	562 519,54	2 284 622,16	Метод спутниковых геодезических измерений (определений)	0,10	

1	2	3	4	5	6	7	8
н55У	—	—	562 516,37	2 284 642,45	Метод спутниковых геодезических измерений (определений)	0,10	—
н56У	—	—	562 469,40	2 284 635,57			
н57У	—	—	562 472,64	2 284 615,75			
н54У	—	—	562 519,54	2 284 622,16			

2. Сведения о частях границ уточняемого земельного участка с кадастровым номером 43:09:310115:28

Обозначение части границ		Горизонтальное проложение (S), м	Описание прохождения части границ	Отметка о наличии земельного спора о местоположении границ земельного участка
от т.	до т.			
1	2	3	4	5
н54У	н55У	20,54	—	—
н55У	н56У	47,47		
н56У	н57У	20,08		
н57У	н54У	47,34		

3. Общие сведения об уточняемом земельном участке с кадастровым номером 43:09:310115:28

№ п/п	Наименование характеристики земельного участка	Значение характеристики
1	2	3
1	Адрес земельного участка	обл. Кировская р. Зуевский г. Зуевка ул. Молодой Гвардии д. 66.
	Местоположение земельного участка (при отсутствии присвоенного адреса)	—
	Дополнительные сведения о местоположении земельного участка	—
2	Площадь земельного участка ± величина погрешности определения площади (Р ± ΔР), м²	963 ± 11
3	Формула, примененная для расчета предельной допустимой погрешности определения площади земельного участка (ΔР), м²	3,5*0,10*√(963,00) = 11
4	Площадь земельного участка согласно сведениям Единого государственного реестра недвижимости (Ркад), м²	940
5	Оценка расхождения Р и Ркад (Р - Ркад), м²	23
6	Предельный минимальный и максимальный размеры земельного участка (Рмин и Рмакс), м²	Рмин = — Рмакс = —

1	2	3
7	Кадастровый или иной номер (обозначение) здания, сооружения, объекта незавершенного строительства, расположенного на земельном участке	—
8	Иные сведения	—

1. Сведения о характерных точках границы уточняемого земельного участка с кадастровым номером 43:09:310115:46

Зона № 2

Обозначение характерных точек границ	Существующие координаты, м		Уточненные координаты, м		Метод определения координат	Средняя квадратическая погрешность определения координат характерной точки (Mt), м	Формулы, примененные для расчета средней квадратической погрешности определения координат характерной точки (Mt), м
	X	Y	X	Y			
1	2	3	4	5	6	7	8
40	562 445,96	2 284 387,71	—	—	—	—	—
41	562 441,24	2 284 408,79	—	—			
42	562 403,92	2 284 401,07	—	—			
43	562 407,49	2 284 379,76	—	—			
н58У	—	—	562 441,27	2 284 385,07	Метод спутниковых геодезических измерений (определений)	0,10	
н59У	—	—	562 436,38	2 284 410,20			
н60У	—	—	562 399,19	2 284 402,37			
н61У	—	—	562 403,67	2 284 379,70			
н58У	—	—	562 441,27	2 284 385,07			

2. Сведения о частях границ уточняемого земельного участка с кадастровым номером 43:09:310115:46

Обозначение части границ		Горизонтальное проложение (S), м	Описание прохождения части границ	Отметка о наличии земельного спора о местоположении границ земельного участка
от т.	до т.			
1	2	3	4	5
н58У	н59У	25,60	—	—
н59У	н60У	38,01		

1	2	3	4	5
н60У	н61У	23,11	—	—
н61У	н58У	37,98		

3. Общие сведения об уточняемом земельном участке с кадастровым номером 43:09:310115:46

№ п/п	Наименование характеристики земельного участка	Значение характеристики
1	2	3
1	Адрес земельного участка	обл. Кировская р. Зуевский г. Зуевка ул. Труда д. 86.
	Местоположение земельного участка (при отсутствии присвоенного адреса)	—
	Дополнительные сведения о местоположении земельного участка	—
2	Площадь земельного участка ± величина погрешности определения площади (Р ± ΔР), м²	925 ± 11
3	Формула, примененная для расчета предельной допустимой погрешности определения площади земельного участка (ΔР), м²	3,5*0,10*√(925,00) = 11
4	Площадь земельного участка согласно сведениям Единого государственного реестра недвижимости (Ркад), м²	831
5	Оценка расхождения Р и Ркад (Р - Ркад), м²	94
6	Предельный минимальный и максимальный размеры земельного участка (Рмин и Рмакс), м²	Рмин = — Рмакс = —
7	Кадастровый или иной номер (обозначение) здания, сооружения, объекта незавершенного строительства, расположенного на земельном участке	—
8	Иные сведения	—

1. Сведения о характерных точках границы уточняемого земельного участка с кадастровым номером 43:09:310115:47

Зона № 2

Обозначение характерных точек границ	Существующие координаты, м		Уточненные координаты, м		Метод определения координат	Средняя квадратическая погрешность определения координат характерной точки (Mt), м	Формулы, примененные для расчета средней квадратической погрешности определения координат характерной точки (Mt), м
	X	Y	X	Y			
1	2	3	4	5	6	7	8
41	562 441,24	2 284 408,79	—	—	—	—	—

1	2	3	4	5	6	7	8
44	562 436,35	2 284 429,08	—	—	—	—	—
45	562 401,05	2 284 421,84	—	—			
46	562 397,43	2 284 421,09	—	—			
47	562 401,81	2 284 402,08	—	—			
42	562 403,92	2 284 401,07	—	—			
н59У	—	—	562 436,38	2 284 410,20	Метод спутниковых геодезических измерений (определений)	0,10	
н62У	—	—	562 432,96	2 284 431,50			
н63У	—	—	562 396,18	2 284 424,84			
н64У	—	—	562 394,23	2 284 424,48			
н60У	—	—	562 399,19	2 284 402,37			
н59У	—	—	562 436,38	2 284 410,20			

2. Сведения о частях границ уточняемого земельного участка с кадастровым номером 43:09:310115:47

Обозначение части границ		Горизонтальное проложение (S), м	Описание прохождения части границ	Отметка о наличии земельного спора о местоположении границ земельного участка
от т.	до т.			
1	2	3	4	5
н59У	н62У	21,57	—	—
н62У	н63У	37,38		
н63У	н64У	1,98		
н64У	н60У	22,66		
н60У	н59У	38,01		

3. Общие сведения об уточняемом земельном участке с кадастровым номером 43:09:310115:47

№ п/п	Наименование характеристики земельного участка	Значение характеристики
1	2	3
1	Адрес земельного участка	обл. Кировская р. Зуевский г. Зуевка ул. Труда д. 88
	Местоположение земельного участка (при отсутствии присвоенного адреса)	—
	Дополнительные сведения о местоположении земельного участка	—

1	2	3
2	Площадь земельного участка ± величина погрешности определения площади (Р ± ΔР), м²	855 ± 10
3	Формула, примененная для расчета предельной допустимой погрешности определения площади земельного участка (ΔР), м²	3,5*0,10*√(855,00) = 10
4	Площадь земельного участка согласно сведениям Единого государственного реестра недвижимости (Ркад), м²	736
5	Оценка расхождения Р и Ркад (Р - Ркад), м²	119
6	Предельный минимальный и максимальный размеры земельного участка (Рмин и Рмакс), м²	Рмин = — Рмакс = —
7	Кадастровый или иной номер (обозначение) здания, сооружения, объекта незавершенного строительства, расположенного на земельном участке	43:09:310115:195
8	Иные сведения	—

1. Сведения о характерных точках границы уточняемого земельного участка с кадастровым номером 43:09:310115:49

Зона № 2

Обозначение характерных точек границ	Существующие координаты, м		Уточненные координаты, м		Метод определения координат	Средняя квадратическая погрешность определения координат характерной точки (Mt), м	Формулы, примененные для расчета средней квадратической погрешности определения координат характерной точки (Mt), м
	X	Y	X	Y			
1	2	3	4	5	6	7	8
48	562 392,58	2 284 463,73	—	—	—	—	—
49	562 396,60	2 284 444,72	—	—			
50	562 438,01	2 284 452,64	—	—			
51	562 435,60	2 284 471,89	—	—			
52	562 420,31	2 284 469,54	—	—			
н65У	—	—	562 436,27	2 284 453,67	Метод спутниковых геодезических измерений (определений)	0,10	
н66У	—	—	562 433,65	2 284 469,17			
н67У	—	—	562 432,78	2 284 473,74			

1	2	3	4	5	6	7	8
н68У	—	—	562 422,44	2 284 471,68	Метод спутниковых геодезических измерений (определений)	0,10	—
н69У	—	—	562 412,49	2 284 469,98			
н70У	—	—	562 389,27	2 284 466,39			
н71У	—	—	562 391,04	2 284 457,58			
н72У	—	—	562 389,92	2 284 457,26			
н73У	—	—	562 391,36	2 284 450,62			
н74У	—	—	562 393,02	2 284 450,66			
н75У	—	—	562 394,15	2 284 444,81			
н65У	—	—	562 436,27	2 284 453,67			

2. Сведения о частях границ уточняемого земельного участка с кадастровым номером 43:09:310115:49

Обозначение части границ		Горизонтальное проложение (S), м	Описание прохождения части границ	Отметка о наличии земельного спора о местоположении границ земельного участка
от т.	до т.			
1	2	3	4	5
н65У	н66У	15,72	—	—
н66У	н67У	4,65		
н67У	н68У	10,54		
н68У	н69У	10,09		
н69У	н70У	23,50		
н70У	н71У	8,99		
н71У	н72У	1,16		
н72У	н73У	6,79		
н73У	н74У	1,66		
н74У	н75У	5,96		
н75У	н65У	43,04		

3. Общие сведения об уточняемом земельном участке с кадастровым номером 43:09:310115:49

№ п/п	Наименование характеристики земельного участка	Значение характеристики
1	2	3
1	Адрес земельного участка	(адрес) Кировская обл, р-н Зуевский, г Зуевка, ул Труда, д 92
	Местоположение земельного участка (при отсутствии присвоенного адреса)	—
	Дополнительные сведения о местоположении земельного участка	—
2	Площадь земельного участка ± величина погрешности определения площади (Р ± ΔР), м²	928 ± 11
3	Формула, примененная для расчета предельной допустимой погрешности определения площади земельного участка (ΔР), м²	3,5*0,10*√(928,00) = 11
4	Площадь земельного участка согласно сведениям Единого государственного реестра недвижимости (Ркад), м²	889
5	Оценка расхождения Р и Ркад (Р - Ркад), м²	39
6	Предельный минимальный и максимальный размеры земельного участка (Рмин и Рмакс), м²	Рмин = — Рмакс = —
7	Кадастровый или иной номер (обозначение) здания, сооружения, объекта незавершенного строительства, расположенного на земельном участке	43:09:310115:274
8	Иные сведения	—

1. Сведения о характерных точках границы уточняемого земельного участка с кадастровым номером 43:09:310115:51

Зона № 2

Обозначение характерных точек границ	Существующие координаты, м		Уточненные координаты, м		Метод определения координат	Средняя квадратическая погрешность определения координат характерной точки (Mt), м	Формулы, примененные для расчета средней квадратической погрешности определения координат характерной точки (Mt), м
	X	Y	X	Y			
1	2	3	4	5	6	7	8
51	562 435,60	2 284 471,89	—	—	—	—	—
53	562 430,16	2 284 497,63	—	—			
54	562 415,75	2 284 495,13	—	—			
52	562 420,31	2 284 469,54	—	—			

1	2	3	4	5	6	7	8
н67У	—	—	562 432,78	2 284 473,74	Метод спутниковых геодезических измерений (определений)	0,10	—
н76У	—	—	562 429,54	2 284 497,46			
н77У	—	—	562 408,04	2 284 494,07			
н69У	—	—	562 412,49	2 284 469,98			
н68У	—	—	562 422,44	2 284 471,68			
н67У	—	—	562 432,78	2 284 473,74			

2. Сведения о частях границ уточняемого земельного участка с кадастровым номером 43:09:310115:51

Обозначение части границ		Горизонтальное проложение (S), м	Описание прохождения части границ	Отметка о наличии земельного спора о местоположении границ земельного участка
от т.	до т.			
1	2	3	4	5
н67У	н76У	23,94	—	—
н76У	н77У	21,77		
н77У	н69У	24,50		
н69У	н68У	10,09		
н68У	н67У	10,54		

3. Общие сведения об уточняемом земельном участке с кадастровым номером 43:09:310115:51

№ п/п	Наименование характеристики земельного участка	Значение характеристики
1	2	3
1	Адрес земельного участка	Кировская обл, р-н Зуевский, г Зуевка, ул Степана Халтурина, д 10
	Местоположение земельного участка (при отсутствии присвоенного адреса)	—
	Дополнительные сведения о местоположении земельного участка	—
2	Площадь земельного участка ± величина погрешности определения площади (Р ± ΔР), м²	515 ± 8
3	Формула, примененная для расчета предельной допустимой погрешности определения площади земельного участка (ΔР), м²	3,5*0,10*√(515,00) = 8

1	2	3
4	Площадь земельного участка согласно сведениям Единого государственного реестра недвижимости (Ркад), м²	459
5	Оценка расхождения Р и Ркад (Р - Ркад), м²	56
6	Предельный минимальный и максимальный размеры земельного участка (Рмин и Рмакс), м²	Рмин = — Рмакс = —
7	Кадастровый или иной номер (обозначение) здания, сооружения, объекта незавершенного строительства, расположенного на земельном участке	43:09:310115:173
8	Иные сведения	—

1. Сведения о характерных точках границы уточняемого земельного участка с кадастровым номером 43:09:310115:52

Зона № 2

Обозначение характерных точек границ	Существующие координаты, м		Уточненные координаты, м		Метод определения координат	Средняя квадратическая погрешность определения координат характерной точки (Mt), м	Формулы, примененные для расчета средней квадратической погрешности определения координат характерной точки (Mt), м
	X	Y	X	Y			
1	2	3	4	5	6	7	8
48	562 392,58	2 284 463,73	—	—	—	—	—
52	562 420,31	2 284 469,54	—	—			
54	562 415,75	2 284 495,13	—	—			
55	562 386,96	2 284 490,51	—	—			
н69У	—	—	562 412,49	2 284 469,98	Метод спутниковых геодезических измерений (определений)	0,10	
н77У	—	—	562 408,04	2 284 494,07			
н78У	—	—	562 384,64	2 284 489,67			
н70У	—	—	562 389,27	2 284 466,39			
н69У	—	—	562 412,49	2 284 469,98			

2. Сведения о частях границ уточняемого земельного участка с кадастровым номером 43:09:310115:52

Обозначение части границ		Горизонтальное проложение (S), м	Описание прохождения части границ	Отметка о наличии земельного спора о местоположении границ земельного участка
от т.	до т.			
1	2	3	4	5
н69У	н77У	24,50	—	—
н77У	н78У	23,81		
н78У	н70У	23,74		
н70У	н69У	23,50		

3. Общие сведения об уточняемом земельном участке с кадастровым номером 43:09:310115:52

№ п/п	Наименование характеристики земельного участка	Значение характеристики
1	2	3
1	Адрес земельного участка	обл. Кировская р. Зуевский г. Зуевка ул. Труда д. 94
	Местоположение земельного участка (при отсутствии присвоенного адреса)	—
	Дополнительные сведения о местоположении земельного участка	—
2	Площадь земельного участка ± величина погрешности определения площади (Р ± ΔР), м²	570 ± 8
3	Формула, примененная для расчета предельной допустимой погрешности определения площади земельного участка (ΔР), м²	3,5*0,10*√(570,00) = 8
4	Площадь земельного участка согласно сведениям Единого государственного реестра недвижимости (Ркад), м²	512
5	Оценка расхождения Р и Ркад (Р - Ркад), м²	58
6	Предельный минимальный и максимальный размеры земельного участка (Рмин и Рмакс), м²	Рмин = — Рмакс = —
7	Кадастровый или иной номер (обозначение) здания, сооружения, объекта незавершенного строительства, расположенного на земельном участке	43:09:310115:169
8	Иные сведения	—

1. Сведения о характерных точках границы уточняемого земельного участка с кадастровым номером 43:09:310115:53

Зона № 2

Обозначение характерных точек границ	Существующие координаты, м		Уточненные координаты, м		Метод определения координат	Средняя квадратическая погрешность определения координат характерной точки (Mt), м	Формулы, примененные для расчета средней квадратической погрешности определения координат характерной точки (Mt), м
	X	Y	X	Y			
1	2	3	4	5	6	7	8
56	562 451,25	2 284 518,03	—	—	—	—	—
57	562 447,22	2 284 538,87	—	—			
58	562 446,41	2 284 543,72	—	—			
59	562 424,92	2 284 539,84	—	—			
60	562 425,73	2 284 535,96	—	—			
61	562 429,45	2 284 514,16	—	—			
н79У	—	—	562 420,58	2 284 535,47	Метод спутниковых геодезических измерений (определений)	0,10	
н80У	—	—	562 423,81	2 284 514,21			
н81У	—	—	562 443,52	2 284 517,61			
н82У	—	—	562 440,29	2 284 538,86			
н79У	—	—	562 420,58	2 284 535,47			

2. Сведения о частях границ уточняемого земельного участка с кадастровым номером 43:09:310115:53

Обозначение части границ		Горизонтальное проложение (S), м	Описание прохождения части границ	Отметка о наличии земельного спора о местоположении границ земельного участка
от т.	до т.			
1	2	3	4	5
н79У	н80У	21,50	—	—
н80У	н81У	20,00		
н81У	н82У	21,49		
н82У	н79У	20,00		

3. Общие сведения об уточняемом земельном участке с кадастровым номером 43:09:310115:53

№ п/п	Наименование характеристики земельного участка	Значение характеристики
1	2	3
1	Адрес земельного участка	Кировская обл, р-н Зуевский, г Зуевка, ул Степана Халтурина, д 7
	Местоположение земельного участка (при отсутствии присвоенного адреса)	—
	Дополнительные сведения о местоположении земельного участка	—
2	Площадь земельного участка ± величина погрешности определения площади (Р ± ΔР), м²	430 ± 7
3	Формула, примененная для расчета предельной допустимой погрешности определения площади земельного участка (ΔР), м²	3,5*0,10*√(430,00) = 7
4	Площадь земельного участка согласно сведениям Единого государственного реестра недвижимости (Ркад), м²	434
5	Оценка расхождения Р и Ркад (Р - Ркад), м²	4
6	Предельный минимальный и максимальный размеры земельного участка (Рмин и Рмакс), м²	Рмин = — Рмакс = —
7	Кадастровый или иной номер (обозначение) здания, сооружения, объекта незавершенного строительства, расположенного на земельном участке	—
8	Иные сведения	—

1. Сведения о характерных точках границы уточняемого земельного участка с кадастровым номером 43:09:310115:56

Зона № 2

Обозначение характерных точек границ	Существующие координаты, м		Уточненные координаты, м		Метод определения координат	Средняя квадратическая погрешность определения координат характерной точки (Mt), м	Формулы, примененные для расчета средней квадратической погрешности определения координат характерной точки (Mt), м
	X	Y	X	Y			
1	2	3	4	5	6	7	8
62	562 422,77	2 284 556,95	—	—	—	—	—
63	562 413,65	2 284 581,15	562 413,65	2 284 581,15	Метод спутниковых геодезических измерений (определений)	0,10	

1	2	3	4	5	6	7	8
64	562 370,36	2 284 573,45	562 370,36	2 284 573,45	Метод спутниковых геодезических измерений (определений)	0,10	—
н83У	—	—	562 374,42	2 284 550,50			
н84У	—	—	562 417,22	2 284 557,60			
65	562 375,96	2 284 561,78	—	—	—	—	
66	562 374,17	2 284 561,64	—	—			
67	562 376,24	2 284 548,80	—	—			
63	562 413,65	2 284 581,15	562 413,65	2 284 581,15	Метод спутниковых геодезических измерений (определений)	0,10	

2. Сведения о частях границ уточняемого земельного участка с кадастровым номером 43:09:310115:56

Обозначение части границ		Горизонтальное проложение (S), м	Описание прохождения части границ	Отметка о наличии земельного спора о местоположении границ земельного участка
от т.	до т.			
1	2	3	4	5
63	64	43,97	—	—
64	н83У	23,31		
н83У	н84У	43,38		
н84У	63	23,82		

3. Общие сведения об уточняемом земельном участке с кадастровым номером 43:09:310115:56

№ п/п	Наименование характеристики земельного участка	Значение характеристики
1	2	3
1	Адрес земельного участка	обл. Кировская р. Зуевский г. Зуевка ул. Труда д. 100.
	Местоположение земельного участка (при отсутствии присвоенного адреса)	—
	Дополнительные сведения о местоположении земельного участка	—
2	Площадь земельного участка ± величина погрешности определения площади (Р ± ΔР), м²	1029 ± 11
3	Формула, примененная для расчета предельной допустимой погрешности определения площади земельного участка (ΔР), м²	3,5*0,10*√(1 029,00) = 11
4	Площадь земельного участка согласно сведениям Единого государственного реестра недвижимости (Ркад), м²	913
5	Оценка расхождения Р и Ркад (Р - Ркад), м²	116

1	2	3
6	Предельный минимальный и максимальный размеры земельного участка (Рмин и Рмакс), м²	Рмин = — Рмакс = —
7	Кадастровый или иной номер (обозначение) здания, сооружения, объекта незавершенного строительства, расположенного на земельном участке	43:09:310115:197
8	Иные сведения	—

1. Сведения о характерных точках границы уточняемого земельного участка с кадастровым номером 43:09:310115:58

Зона № 2

Обозначение характерных точек границ	Существующие координаты, м		Уточненные координаты, м		Метод определения координат	Средняя квадратическая погрешность определения координат характерной точки (Mt), м	Формулы, примененные для расчета средней квадратической погрешности определения координат характерной точки (Mt), м
	X	Y	X	Y			
1	2	3	4	5	6	7	8
68	562 367,77	2 284 611,44	—	—	—	—	—
69	562 370,13	2 284 597,67	—	—			
70	562 368,26	2 284 596,60	—	—			
71	562 367,11	2 284 594,06	562 367,11	2 284 594,06	Метод спутниковых геодезических измерений (определений)	0,10	
72	562 409,80	2 284 600,99	562 409,80	2 284 600,99			
73	562 406,97	2 284 621,68	562 406,97	2 284 621,68			
н85У	—	—	562 363,95	2 284 614,82			
71	562 367,11	2 284 594,06	562 367,11	2 284 594,06			

2. Сведения о частях границ уточняемого земельного участка с кадастровым номером 43:09:310115:58

Обозначение части границ		Горизонтальное проложение (S), м	Описание прохождения части границ	Отметка о наличии земельного спора о местоположении границ земельного участка
от т.	до т.			
1	2	3	4	5
71	72	43,25	—	—

1	2	3	4	5
72	73	20,88	—	—
73	н85У	43,56		
н85У	71	21,00		

3. Общие сведения об уточняемом земельном участке с кадастровым номером 43:09:310115:58

№ п/п	Наименование характеристики земельного участка	Значение характеристики
1	2	3
1	Адрес земельного участка	обл. Кировская р. Зуевский г. Зуевка ул. Труда д. 104
	Местоположение земельного участка (при отсутствии присвоенного адреса)	—
	Дополнительные сведения о местоположении земельного участка	—
2	Площадь земельного участка ± величина погрешности определения площади (Р ± ΔР), м²	909 ± 11
3	Формула, примененная для расчета предельной допустимой погрешности определения площади земельного участка (ΔР), м²	3,5*0,10*√(909,00) = 11
4	Площадь земельного участка согласно сведениям Единого государственного реестра недвижимости (Ркад), м²	879
5	Оценка расхождения Р и Ркад (Р - Ркад), м²	30
6	Предельный минимальный и максимальный размеры земельного участка (Рмин и Рмакс), м²	Рмин = — Рмакс = —
7	Кадастровый или иной номер (обозначение) здания, сооружения, объекта незавершенного строительства, расположенного на земельном участке	43:09:310115:188
8	Иные сведения	—

1. Сведения о характерных точках границы уточняемого земельного участка с кадастровым номером 43:09:310115:59

Зона № 2

Обозначение характерных точек границ	Существующие координаты, м		Уточненные координаты, м		Метод определения координат	Средняя квадратическая погрешность определения координат характерной точки (Mt), м	Формулы, примененные для расчета средней квадратической погрешности определения координат характерной точки (Mt), м
	X	Y	X	Y			
1	2	3	4	5	6	7	8

1	2	3	4	5	6	7	8
74	562 365,05	2 284 633,42	—	—	—	—	—
68	562 367,77	2 284 611,44	—	—			
73	562 406,97	2 284 621,68	562 406,97	2 284 621,68	Метод спутниковых геодезических измерений (определений)	0,10	
75	562 404,34	2 284 642,56	562 404,34	2 284 642,56			
н86У	—	—	562 361,61	2 284 635,82			
н85У	—	—	562 363,95	2 284 614,82			
73	562 406,97	2 284 621,68	562 406,97	2 284 621,68			

2. Сведения о частях границ уточняемого земельного участка с кадастровым номером 43:09:310115:59

Обозначение части границ		Горизонтальное проложение (S), м	Описание прохождения части границ	Отметка о наличии земельного спора о местоположении границ земельного участка
от т.	до т.			
1	2	3	4	5
73	75	21,04	—	—
75	н86У	43,26		
н86У	н85У	21,13		
н85У	73	43,56		

3. Общие сведения об уточняемом земельном участке с кадастровым номером 43:09:310115:59

№ п/п	Наименование характеристики земельного участка	Значение характеристики
1	2	3
1	Адрес земельного участка	(адрес) Кировская обл, р-н Зуевский, г Зуевка, ул Труда, д 106
	Местоположение земельного участка (при отсутствии присвоенного адреса)	—
	Дополнительные сведения о местоположении земельного участка	—
2	Площадь земельного участка ± величина погрешности определения площади (Р ± ΔР), м²	915 ± 11
3	Формула, примененная для расчета предельной допустимой погрешности определения площади земельного участка (ΔР), м²	$3,5*0,10*\sqrt{(915,00)} = 11$
4	Площадь земельного участка согласно сведениям Единого государственного реестра недвижимости (Ркад), м²	880

1	2	3
5	Оценка расхождения Р и Ркад (Р - Ркад), м²	35
6	Предельный минимальный и максимальный размеры земельного участка (Рмин и Рмакс), м²	Рмин = — Рмакс = —
7	Кадастровый или иной номер (обозначение) здания, сооружения, объекта незавершенного строительства, расположенного на земельном участке	—
8	Иные сведения	—

1. Сведения о характерных точках границы уточняемого земельного участка с кадастровым номером 43:09:310115:61

Зона № 2

Обозначение характерных точек границ	Существующие координаты, м		Уточненные координаты, м		Метод определения координат	Средняя квадратическая погрешность определения координат характерной точки (Mt), м	Формулы, примененные для расчета средней квадратической погрешности определения координат характерной точки (Mt), м
	X	Y	X	Y			
1	2	3	4	5	6	7	8
76	562 402,28	2 284 661,65	—	—	—	—	—
77	562 397,81	2 284 683,98	—	—			
78	562 355,76	2 284 676,53	—	—			
79	562 360,23	2 284 653,46	—	—			
н87У	—	—	562 400,72	2 284 664,94	Метод спутниковых геодезических измерений (определений)	0,10	
н88У	—	—	562 397,14	2 284 687,44			
н89У	—	—	562 353,05	2 284 679,63			
н90У	—	—	562 357,17	2 284 658,05			
н87У	—	—	562 400,72	2 284 664,94			

2. Сведения о частях границ уточняемого земельного участка с кадастровым номером 43:09:310115:61

Обозначение части границ		Горизонтальное проложение (S), м	Описание прохождения части границ	Отметка о наличии земельного спора о местоположении границ земельного участка
от т.	до т.			

1	2	3	4	5
н87У	н88У	22,78	—	—
н88У	н89У	44,78		
н89У	н90У	21,97		
н90У	н87У	44,09		

3. Общие сведения об уточняемом земельном участке с кадастровым номером 43:09:310115:61

№ п/п	Наименование характеристики земельного участка	Значение характеристики
1	2	3
1	Адрес земельного участка	обл. Кировская р. Зуевский г. Зуевка ул. Труда д. 110
	Местоположение земельного участка (при отсутствии присвоенного адреса)	—
	Дополнительные сведения о местоположении земельного участка	—
2	Площадь земельного участка ± величина погрешности определения площади (Р ± ΔР), м²	994 ± 11
3	Формула, примененная для расчета предельной допустимой погрешности определения площади земельного участка (ΔР), м²	3,5*0,10*√(994,00) = 11
4	Площадь земельного участка согласно сведениям Единого государственного реестра недвижимости (Ркад), м²	960
5	Оценка расхождения Р и Ркад (Р - Ркад), м²	34
6	Предельный минимальный и максимальный размеры земельного участка (Рмин и Рмакс), м²	Рмин = — Рмакс = —
7	Кадастровый или иной номер (обозначение) здания, сооружения, объекта незавершенного строительства, расположенного на земельном участке	43:09:310115:196
8	Иные сведения	—

1. Сведения о характерных точках границы уточняемого земельного участка с кадастровым номером 43:09:310115:63

Зона № 2

Обозначение характерных точек границ	Существующие координаты, м		Уточненные координаты, м		Метод определения координат	Средняя квадратическая погрешность определения координат характерной точки (Mt), м	Формулы, примененные для расчета средней квадратической погрешности определения координат характерной точки (Mt), м
	X	Y	X	Y			

1	2	3	4	5	6	7	8
80	562 363,44	2 284 373,53	—	—	—	—	—
81	562 388,61	2 284 377,01	—	—			
82	562 383,52	2 284 404,59	—	—			
83	562 360,49	2 284 399,77	—	—			
н91У	—	—	562 386,63	2 284 376,91	Метод спутниковых геодезических измерений (определений)	0,10	
н92У	—	—	562 382,27	2 284 401,62			
н93У	—	—	562 358,06	2 284 397,04			
н94У	—	—	562 359,42	2 284 392,11			
н95У	—	—	562 360,03	2 284 384,94			
н96У	—	—	562 361,57	2 284 375,16			
н97У	—	—	562 367,64	2 284 375,71			
н98У	—	—	562 367,89	2 284 373,75			
н91У	—	—	562 386,63	2 284 376,91			

2. Сведения о частях границ уточняемого земельного участка с кадастровым номером 43:09:310115:63

Обозначение части границ		Горизонтальное проложение (S), м	Описание прохождения части границ	Отметка о наличии земельного спора о местоположении границ земельного участка
от т.	до т.			
1	2	3	4	5
н91У	н92У	25,09	—	—
н92У	н93У	24,64		
н93У	н94У	5,11		
н94У	н95У	7,20		
н95У	н96У	9,90		
н96У	н97У	6,09		
н97У	н98У	1,98		
н98У	н91У	19,00		

3. Общие сведения об уточняемом земельном участке с кадастровым номером 43:09:310115:63

№ п/п	Наименование характеристики земельного участка	Значение характеристики
1	2	3
1	Адрес земельного участка	Кировская область, р-н. Зуевский, г. Зуевка, ул. Труда, д. 83
	Местоположение земельного участка (при отсутствии присвоенного адреса)	—
	Дополнительные сведения о местоположении земельного участка	—
2	Площадь земельного участка ± величина погрешности определения площади (Р ± ΔР), м²	600 ± 9
3	Формула, примененная для расчета предельной допустимой погрешности определения площади земельного участка (ΔР), м²	3,5*0,10*√(600,00) = 9
4	Площадь земельного участка согласно сведениям Единого государственного реестра недвижимости (Ркад), м²	600
5	Оценка расхождения Р и Ркад (Р - Ркад), м²	0
6	Предельный минимальный и максимальный размеры земельного участка (Рмин и Рмакс), м²	Рмин = — Рмакс = —
7	Кадастровый или иной номер (обозначение) здания, сооружения, объекта незавершенного строительства, расположенного на земельном участке	43:09:310115:194
8	Иные сведения	—

1. Сведения о характерных точках границы уточняемого земельного участка с кадастровым номером 43:09:310115:65

Зона № 2

Обозначение характерных точек границ	Существующие координаты, м		Уточненные координаты, м		Метод определения координат	Средняя квадратическая погрешность определения координат характерной точки (Mt), м	Формулы, примененные для расчета средней квадратической погрешности определения координат характерной точки (Mt), м
	X	Y	X	Y			
1	2	3	4	5	6	7	8
84	562 340,26	2 284 413,69	—	—	—	—	—
85	562 380,04	2 284 420,66	—	—			
86	562 375,80	2 284 441,17	—	—			

1	2	3	4	5	6	7	8
87	562 340,66	2 284 436,43	562 340,66	2 284 436,43	Метод спутниковых геодезических измерений (определений)	0,10	—
88	562 333,10	2 284 434,78	562 333,10	2 284 434,78			
н99У	—	—	562 337,67	2 284 415,12			
н100У	—	—	562 354,85	2 284 417,82			
н101У	—	—	562 377,14	2 284 421,57			
н102У	—	—	562 376,51	2 284 426,65			
н103У	—	—	562 378,69	2 284 427,13			
н104У	—	—	562 376,07	2 284 441,95			
н105У	—	—	562 374,08	2 284 441,83			
н106У	—	—	562 365,92	2 284 440,39			
н107У	—	—	562 352,55	2 284 438,30			
87	562 340,66	2 284 436,43	562 340,66	2 284 436,43			

2. Сведения о частях границ уточняемого земельного участка с кадастровым номером 43:09:310115:65

Обозначение части границ		Горизонтальное проложение (S), м	Описание прохождения части границ	Отметка о наличии земельного спора о местоположении границ земельного участка
от т.	до т.			
1	2	3	4	5
87	88	7,74	—	—
88	н99У	20,18		
н99У	н100У	17,39		
н100У	н101У	22,60		
н101У	н102У	5,12		
н102У	н103У	2,23		

1	2	3	4	5
н103У	н104У	15,05	—	—
н104У	н105У	1,99		
н105У	н106У	8,29		
н106У	н107У	13,53		
н107У	87	12,04		

3. Общие сведения об уточняемом земельном участке с кадастровым номером 43:09:310115:65

№ п/п	Наименование характеристики земельного участка	Значение характеристики
1	2	3
1	Адрес земельного участка	обл. Кировская р. Зуевский г. Зуевка ул. Труда д. 87
	Местоположение земельного участка (при отсутствии присвоенного адреса)	—
	Дополнительные сведения о местоположении земельного участка	—
2	Площадь земельного участка ± величина погрешности определения площади (Р ± ΔР), м²	869 ± 10
3	Формула, примененная для расчета предельной допустимой погрешности определения площади земельного участка (ΔР), м²	3,5*0,10*√(869,00) = 10
4	Площадь земельного участка согласно сведениям Единого государственного реестра недвижимости (Ркад), м²	934
5	Оценка расхождения Р и Ркад (Р - Ркад), м²	65
6	Предельный минимальный и максимальный размеры земельного участка (Рмин и Рмакс), м²	Рмин = — Рмакс = —
7	Кадастровый или иной номер (обозначение) здания, сооружения, объекта незавершенного строительства, расположенного на земельном участке	43:09:310115:172
8	Иные сведения	—

1. Сведения о характерных точках границы уточняемого земельного участка с кадастровым номером 43:09:310115:68

Зона № 2

Обозначение характерных точек границ	Существующие координаты, м		Уточненные координаты, м		Метод определения координат	Средняя квадратическая погрешность определения координат характерной точки (Mt), м	Формулы, примененные для расчета средней квадратической погрешности определения координат характерной точки (Mt), м
	X	Y	X	Y			
1	2	3	4	5	6	7	8
89	562 326,05	2 284 516,90	—	—	—	—	—
90	562 330,16	2 284 497,25	—	—			
91	562 365,72	2 284 503,57	—	—			
92	562 361,96	2 284 523,40	—	—			
н108У	—	—	562 363,47	2 284 504,04	Метод спутниковых геодезических измерений (определений)	0,10	
н109У	—	—	562 359,18	2 284 526,64			
н110У	—	—	562 323,97	2 284 521,05			
н111У	—	—	562 329,34	2 284 498,23			
н108У	—	—	562 363,47	2 284 504,04			

2. Сведения о частях границ уточняемого земельного участка с кадастровым номером 43:09:310115:68

Обозначение части границ		Горизонтальное проложение (S), м	Описание прохождения части границ	Отметка о наличии земельного спора о местоположении границ земельного участка
от т.	до т.			
1	2	3	4	5
н108У	н109У	23,00	—	—
н109У	н110У	35,65		
н110У	н111У	23,44		
н111У	н108У	34,62		

3. Общие сведения об уточняемом земельном участке с кадастровым номером 43:09:310115:68

№ п/п	Наименование характеристики земельного участка	Значение характеристики

1	2	3
1	Адрес земельного участка	обл. Кировская р. Зуевский г. Зуевка ул. Труда д. 93
	Местоположение земельного участка (при отсутствии присвоенного адреса)	—
	Дополнительные сведения о местоположении земельного участка	—
2	Площадь земельного участка ± величина погрешности определения площади (Р ± ΔР), м²	815 ± 10
3	Формула, примененная для расчета предельной допустимой погрешности определения площади земельного участка (ΔР), м²	3,5*0,10*√(815,00) = 10
4	Площадь земельного участка согласно сведениям Единого государственного реестра недвижимости (Ркад), м²	792
5	Оценка расхождения Р и Ркад (Р - Ркад), м²	23
6	Предельный минимальный и максимальный размеры земельного участка (Рмин и Рмакс), м²	Рмин = — Рмакс = —
7	Кадастровый или иной номер (обозначение) здания, сооружения, объекта незавершенного строительства, расположенного на земельном участке	—
8	Иные сведения	—

1. Сведения о характерных точках границы уточняемого земельного участка с кадастровым номером 43:09:310115:69

Зона № 2

Обозначение характерных точек границ	Существующие координаты, м		Уточненные координаты, м		Метод определения координат	Средняя квадратическая погрешность определения координат характерной точки (Mt), м	Формулы, примененные для расчета средней квадратической погрешности определения координат характерной точки (Mt), м
	X	Y	X	Y			
1	2	3	4	5	6	7	8
93	562 322,29	2 284 538,96	—	—	—	—	—
89	562 326,05	2 284 516,90	—	—			
92	562 361,96	2 284 523,40	—	—			
94	562 357,85	2 284 545,45	—	—			
н109У	—	—	562 359,18	2 284 526,64	Метод спутниковых геодезических измерений (определений)	0,10	

1	2	3	4	5	6	7	8
н112У	—	—	562 355,78	2 284 548,07	Метод спутниковых геодезических измерений (определений)	0,10	—
н113У	—	—	562 320,63	2 284 542,12			
н110У	—	—	562 323,97	2 284 521,05			
н109У	—	—	562 359,18	2 284 526,64			

2. Сведения о частях границ уточняемого земельного участка с кадастровым номером 43:09:310115:69

Обозначение части границ		Горизонтальное проложение (S), м	Описание прохождения части границ	Отметка о наличии земельного спора о местоположении границ земельного участка
от т.	до т.			
1	2	3	4	5
н109У	н112У	21,70	—	—
н112У	н113У	35,65		
н113У	н110У	21,33		
н110У	н109У	35,65		

3. Общие сведения об уточняемом земельном участке с кадастровым номером 43:09:310115:69

№ п/п	Наименование характеристики земельного участка	Значение характеристики
1	2	3
1	Адрес земельного участка	обл. Кировская р. Зуевский г. Зуевка ул. Труда д. 95
	Местоположение земельного участка (при отсутствии присвоенного адреса)	—
	Дополнительные сведения о местоположении земельного участка	—
2	Площадь земельного участка ± величина погрешности определения площади (Р ± ΔР), м²	767 ± 10
3	Формула, примененная для расчета предельной допустимой погрешности определения площади земельного участка (ΔР), м²	3,5*0,10*√(767,00) = 10
4	Площадь земельного участка согласно сведениям Единого государственного реестра недвижимости (Ркад), м²	749
5	Оценка расхождения Р и Ркад (Р - Ркад), м²	18
6	Предельный минимальный и максимальный размеры земельного участка (Рмин и Рмакс), м²	Рмин = — Рмакс = —

1	2	3
7	Кадастровый или иной номер (обозначение) здания, сооружения, объекта незавершенного строительства, расположенного на земельном участке	43:09:310115:191
8	Иные сведения	—

1. Сведения о характерных точках границы уточняемого земельного участка с кадастровым номером 43:09:310115:74

Зона № 2

Обозначение характерных точек границ	Существующие координаты, м		Уточненные координаты, м		Метод определения координат	Средняя квадратическая погрешность определения координат характерной точки (Mt), м	Формулы, примененные для расчета средней квадратической погрешности определения координат характерной точки (Mt), м
	X	Y	X	Y			
1	2	3	4	5	6	7	8
95	562 338,53	2 284 653,15	—	—	—	—	—
96	562 302,97	2 284 647,16	—	—			
97	562 307,93	2 284 622,21	—	—			
98	562 342,29	2 284 629,56	—	—			
н114У	—	—	562 343,25	2 284 634,18	Метод спутниковых геодезических измерений (определений)	0,10	
н115У	—	—	562 340,13	2 284 653,41			
н116У	—	—	562 322,14	2 284 650,94			
н117У	—	—	562 305,39	2 284 648,16			
н118У	—	—	562 303,94	2 284 647,34			
н119У	—	—	562 307,89	2 284 626,46			
н120У	—	—	562 327,58	2 284 630,94			
н114У	—	—	562 343,25	2 284 634,18			

2. Сведения о частях границ уточняемого земельного участка с кадастровым номером 43:09:310115:74

Обозначение части границ		Горизонтальное проложение (S), м	Описание прохождения части границ	Отметка о наличии земельного спора о местоположении границ земельного участка
от т.	до т.			
1	2	3	4	5
н114У	н115У	19,48	—	—
н115У	н116У	18,16		
н116У	н117У	16,98		
н117У	н118У	1,67		
н118У	н119У	21,25		
н119У	н120У	20,19		
н120У	н114У	16,00		

3. Общие сведения об уточняемом земельном участке с кадастровым номером 43:09:310115:74

№ п/п	Наименование характеристики земельного участка	Значение характеристики
1	2	3
1	Адрес земельного участка	обл. Кировская р. Зуевский г. Зуевка ул. Труда д. 105
	Местоположение земельного участка (при отсутствии присвоенного адреса)	—
	Дополнительные сведения о местоположении земельного участка	—
2	Площадь земельного участка ± величина погрешности определения площади (Р ± ΔР), м²	753 ± 10
3	Формула, примененная для расчета предельной допустимой погрешности определения площади земельного участка (ΔР), м²	3,5*0,10*√(753,00) = 10
4	Площадь земельного участка согласно сведениям Единого государственного реестра недвижимости (Ркад), м²	740
5	Оценка расхождения Р и Ркад (Р - Ркад), м²	13
6	Предельный минимальный и максимальный размеры земельного участка (Рмин и Рмакс), м²	Рмин = — Рмакс = —
7	Кадастровый или иной номер (обозначение) здания, сооружения, объекта незавершенного строительства, расположенного на земельном участке	43:09:310115:187
8	Иные сведения	—

1. Сведения о характерных точках границы уточняемого земельного участка с кадастровым номером 43:09:310115:77

Зона № 2

Обозначение характерных точек границ	Существующие координаты, м		Уточненные координаты, м		Метод определения координат	Средняя квадратическая погрешность определения координат характерной точки (Mt), м	Формулы, примененные для расчета средней квадратической погрешности определения координат характерной точки (Mt), м
	X	Y	X	Y			
1	2	3	4	5	6	7	8
99	562 341,60	2 284 369,05	—	—	—	—	—
100	562 337,69	2 284 394,84	—	—			
101	562 318,71	2 284 390,55	—	—			
102	562 322,01	2 284 365,37	—	—			
103	562 324,00	2 284 365,80	—	—			
104	562 324,07	2 284 365,22	—	—			
н121У	—	—	562 345,06	2 284 370,00	Метод спутниковых геодезических измерений (определений)	0,10	
н122У	—	—	562 344,59	2 284 371,99			
н123У	—	—	562 340,29	2 284 394,19			
н124У	—	—	562 339,11	2 284 395,76			
н125У	—	—	562 319,47	2 284 391,83			
н126У	—	—	562 320,49	2 284 382,64			
н127У	—	—	562 322,51	2 284 367,84			
н128У	—	—	562 322,72	2 284 366,32			
н129У	—	—	562 337,16	2 284 368,35			
н121У	—	—	562 345,06	2 284 370,00			

2. Сведения о частях границ уточняемого земельного участка с кадастровым номером 43:09:310115:77

Обозначение части границ		Горизонтальное проложение (S), м	Описание прохождения части границ	Отметка о наличии земельного спора о местоположении границ земельного участка
от т.	до т.			
1	2	3	4	5
н121У	н122У	2,04	—	—
н122У	н123У	22,61		
н123У	н124У	1,96		
н124У	н125У	20,03		
н125У	н126У	9,25		
н126У	н127У	14,94		
н127У	н128У	1,53		
н128У	н129У	14,58		
н129У	н121У	8,07		

3. Общие сведения об уточняемом земельном участке с кадастровым номером 43:09:310115:77

№ п/п	Наименование характеристики земельного участка	Значение характеристики
1	2	3
1	Адрес земельного участка	Кировская область, р-н. Зуевский, г. Зуевка, ул. Некрасова, д. 7
	Местоположение земельного участка (при отсутствии присвоенного адреса)	—
	Дополнительные сведения о местоположении земельного участка	—
2	Площадь земельного участка ± величина погрешности определения площади (Р ± ΔР), м²	571 ± 8
3	Формула, примененная для расчета предельной допустимой погрешности определения площади земельного участка (ΔР), м²	3,5*0,10*√(571,00) = 8
4	Площадь земельного участка согласно сведениям Единого государственного реестра недвижимости (Ркад), м²	483
5	Оценка расхождения Р и Ркад (Р - Ркад), м²	88
6	Предельный минимальный и максимальный размеры земельного участка (Рмин и Рмакс), м²	Рмин = — Рмакс = —
7	Кадастровый или иной номер (обозначение) здания, сооружения, объекта незавершенного строительства, расположенного на земельном участке	43:09:310115:277
8	Иные сведения	—

1. Сведения о характерных точках границы уточняемого земельного участка с кадастровым номером 43:09:310115:79

Зона № 2

Обозначение характерных точек границ	Существующие координаты, м		Уточненные координаты, м		Метод определения координат	Средняя квадратическая погрешность определения координат характерной точки (Mt), м	Формулы, примененные для расчета средней квадратической погрешности определения координат характерной точки (Mt), м
	X	Y	X	Y			
1	2	3	4	5	6	7	8
100	562 337,69	2 284 394,84	—	—	—	—	—
84	562 340,26	2 284 413,69	—	—			
105	562 299,28	2 284 405,99	—	—			
106	562 291,67	2 284 404,60	—	—			
107	562 295,09	2 284 386,73	—	—			
101	562 318,71	2 284 390,55	—	—			
н124У	—	—	562 339,11	2 284 395,76	Метод спутниковых геодезических измерений (определений)	0,10	
н130У	—	—	562 336,93	2 284 411,05			
н99У	—	—	562 337,67	2 284 415,12			
н131У	—	—	562 292,21	2 284 407,21			
н132У	—	—	562 296,06	2 284 387,10			
н125У	—	—	562 319,47	2 284 391,83			
н124У	—	—	562 339,11	2 284 395,76			

2. Сведения о частях границ уточняемого земельного участка с кадастровым номером 43:09:310115:79

Обозначение части границ		Горизонтальное проложение (S), м	Описание прохождения части границ	Отметка о наличии земельного спора о местоположении границ земельного участка
от т.	до т.			
1	2	3	4	5
н124У	н130У	15,44	—	—

1	2	3	4	5
н130У	н99У	4,14	—	—
н99У	н131У	46,14		
н131У	н132У	20,48		
н132У	н125У	23,88		
н125У	н124У	20,03		

3. Общие сведения об уточняемом земельном участке с кадастровым номером 43:09:310115:79

№ п/п	Наименование характеристики земельного участка	Значение характеристики
1	2	3
1	Адрес земельного участка	Кировская область, р-н. Зуевский, г. Зуевка, ул. К.Либкнехта, д. 80
	Местоположение земельного участка (при отсутствии присвоенного адреса)	—
	Дополнительные сведения о местоположении земельного участка	—
2	Площадь земельного участка ± величина погрешности определения площади (Р ± ΔР), м²	885 ± 10
3	Формула, примененная для расчета предельной допустимой погрешности определения площади земельного участка (ΔР), м²	3,5*0,10*√(885,00) = 10
4	Площадь земельного участка согласно сведениям Единого государственного реестра недвижимости (Ркад), м²	912
5	Оценка расхождения Р и Ркад (Р - Ркад), м²	27
6	Предельный минимальный и максимальный размеры земельного участка (Рмин и Рмакс), м²	Рмин = — Рмакс = —
7	Кадастровый или иной номер (обозначение) здания, сооружения, объекта незавершенного строительства, расположенного на земельном участке	—
8	Иные сведения	—

1. Сведения о характерных точках границы уточняемого земельного участка с кадастровым номером 43:09:310115:81

Зона № 2

Обозначение характерных точек границ	Существующие координаты, м		Уточненные координаты, м		Метод определения координат	Средняя квадратическая погрешность определения координат характерной точки (Mt), м	Формулы, примененные для расчета средней квадратической погрешности определения координат характерной точки (Mt), м
	X	Y	X	Y			
1	2	3	4	5	6	7	8
108	562 326,69	2 284 433,95	562 326,69	2 284 433,95	Метод спутниковых геодезических измерений (определений)	0,10	—
109	562 322,98	2 284 455,16	562 322,98	2 284 455,16			
н133У	—	—	562 286,29	2 284 450,08			
н134У	—	—	562 287,58	2 284 441,81			
н135У	—	—	562 285,26	2 284 441,51			
н136У	—	—	562 287,79	2 284 427,84			
н137У	—	—	562 289,56	2 284 428,06			
110	562 290,35	2 284 447,11	—	—	—	—	
111	562 294,86	2 284 425,66	—	—			
108	562 326,69	2 284 433,95	562 326,69	2 284 433,95	Метод спутниковых геодезических измерений (определений)	0,10	

2. Сведения о частях границ уточняемого земельного участка с кадастровым номером 43:09:310115:81

Обозначение части границ		Горизонтальное проложение (S), м	Описание прохождения части границ	Отметка о наличии земельного спора о местоположении границ земельного участка
от т.	до т.			
1	2	3	4	5
108	109	21,53	—	—
109	н133У	37,04		
н133У	н134У	8,37		

1	2	3	4	5
н134У	н135У	2,34	—	—
н135У	н136У	13,90		
н136У	н137У	1,78		
н137У	108	37,59		

3. Общие сведения об уточняемом земельном участке с кадастровым номером 43:09:310115:81

№ п/п	Наименование характеристики земельного участка	Значение характеристики
1	2	3
1	Адрес земельного участка	обл. Кировская р-н Зуевский г. Зуевка
	Местоположение земельного участка (при отсутствии присвоенного адреса)	—
	Дополнительные сведения о местоположении земельного участка	—
2	Площадь земельного участка ± величина погрешности определения площади (Р ± ΔР), м²	845 ± 10
3	Формула, примененная для расчета предельной допустимой погрешности определения площади земельного участка (ΔР), м²	3,5*0,10*√(845,00) = 10
4	Площадь земельного участка согласно сведениям Единого государственного реестра недвижимости (Ркад), м²	803
5	Оценка расхождения Р и Ркад (Р - Ркад), м²	42
6	Предельный минимальный и максимальный размеры земельного участка (Рмин и Рмакс), м²	Рмин = — Рмакс = —
7	Кадастровый или иной номер (обозначение) здания, сооружения, объекта незавершенного строительства, расположенного на земельном участке	43:09:310115:201
8	Иные сведения	—

1. Сведения о характерных точках границы уточняемого земельного участка с кадастровым номером 43:09:310115:86

Зона № 2

Обозначение характерных точек границ	Существующие координаты, м		Уточненные координаты, м		Метод определения координат	Средняя квадратическая погрешность определения координат характерной точки (Mt), м	Формулы, примененные для расчета средней квадратической погрешности определения координат характерной точки (Mt), м
	X	Y	X	Y			

1	2	3	4	5	6	7	8
112	562 274,22	2 284 530,89	—	—	—	—	—
113	562 308,71	2 284 536,41	—	—			
114	562 316,45	2 284 538,04	—	—			
115	562 313,58	2 284 558,31	—	—			
116	562 270,62	2 284 553,14	—	—			
н138У	—	—	562 313,92	2 284 541,00	Метод спутниковых геодезических измерений (определений)	0,10	
н139У	—	—	562 310,95	2 284 560,19			
н140У	—	—	562 268,10	2 284 554,62			
н141У	—	—	562 268,56	2 284 551,59			
н142У	—	—	562 271,12	2 284 536,59			
н143У	—	—	562 271,81	2 284 533,74			
н144У	—	—	562 307,05	2 284 539,91			
н138У	—	—	562 313,92	2 284 541,00			

2. Сведения о частях границ уточняемого земельного участка с кадастровым номером 43:09:310115:86

Обозначение части границ		Горизонтальное проложение (S), м	Описание прохождения части границ	Отметка о наличии земельного спора о местоположении границ земельного участка
от т.	до т.			
1	2	3	4	5
н138У	н139У	19,42	—	—
н139У	н140У	43,21		
н140У	н141У	3,06		
н141У	н142У	15,22		
н142У	н143У	2,93		
н143У	н144У	35,78		
н144У	н138У	6,96		

3. Общие сведения об уточняемом земельном участке с кадастровым номером 43:09:310115:86

№ п/п	Наименование характеристики земельного участка	Значение характеристики

1	2	3
1	Адрес земельного участка	обл. Кировская р-н Зуевский г. Зуевка
	Местоположение земельного участка (при отсутствии присвоенного адреса)	—
	Дополнительные сведения о местоположении земельного участка	—
2	Площадь земельного участка ± величина погрешности определения площади (Р ± ΔР), м²	873 ± 10
3	Формула, примененная для расчета предельной допустимой погрешности определения площади земельного участка (ΔР), м²	3,5*0,10*√(873,00) = 10
4	Площадь земельного участка согласно сведениям Единого государственного реестра недвижимости (Ркад), м²	673
5	Оценка расхождения Р и Ркад (Р - Ркад), м²	200
6	Предельный минимальный и максимальный размеры земельного участка (Рмин и Рмакс), м²	Рмин = — Рмакс = —
7	Кадастровый или иной номер (обозначение) здания, сооружения, объекта незавершенного строительства, расположенного на земельном участке	43:09:310115:202
8	Иные сведения	—

1. Сведения о характерных точках границы уточняемого земельного участка с кадастровым номером 43:09:310115:87

Зона № 2

Обозначение характерных точек границ	Существующие координаты, м		Уточненные координаты, м		Метод определения координат	Средняя квадратическая погрешность определения координат характерной точки (Mt), м	Формулы, примененные для расчета средней квадратической погрешности определения координат характерной точки (Mt), м
	X	Y	X	Y			
1	2	3	4	5	6	7	8
116	562 270,62	2 284 553,14	—	—	—	—	—
115	562 313,58	2 284 558,31	—	—			
117	562 309,70	2 284 579,79	—	—			
118	562 266,75	2 284 572,68	—	—			
н139У	—	—	562 310,95	2 284 560,19	Метод спутниковых геодезических измерений (определений)	0,10	

1	2	3	4	5	6	7	8
н145У	—	—	562 310,93	2 284 561,27	Метод спутниковых геодезических измерений (определений)	0,10	—
н146У	—	—	562 306,45	2 284 581,82			
н147У	—	—	562 264,50	2 284 574,96			
н148У	—	—	562 262,14	2 284 574,54			
н149У	—	—	562 263,89	2 284 564,30			
н150У	—	—	562 266,60	2 284 564,76			
н140У	—	—	562 268,10	2 284 554,62			
н139У	—	—	562 310,95	2 284 560,19			

2. Сведения о частях границ уточняемого земельного участка с кадастровым номером 43:09:310115:87

Обозначение части границ		Горизонтальное проложение (S), м	Описание прохождения части границ	Отметка о наличии земельного спора о местоположении границ земельного участка
от т.	до т.			
1	2	3	4	5
н139У	н145У	1,08	—	—
н145У	н146У	21,03		
н146У	н147У	42,51		
н147У	н148У	2,40		
н148У	н149У	10,39		
н149У	н150У	2,75		
н150У	н140У	10,25		
н140У	н139У	43,21		

3. Общие сведения об уточняемом земельном участке с кадастровым номером 43:09:310115:87

№ п/п	Наименование характеристики земельного участка	Значение характеристики
1	2	3

1	2	3
1	Адрес земельного участка	обл. Кировская р. Зуевский г. Зуевка ул. К.Либкнехта д. 94
	Местоположение земельного участка (при отсутствии присвоенного адреса)	—
	Дополнительные сведения о местоположении земельного участка	—
2	Площадь земельного участка ± величина погрешности определения площади (Р ± ΔР), м²	941 ± 11
3	Формула, примененная для расчета предельной допустимой погрешности определения площади земельного участка (ΔР), м²	3,5*0,10*√(941,00) = 11
4	Площадь земельного участка согласно сведениям Единого государственного реестра недвижимости (Ркад), м²	931
5	Оценка расхождения Р и Ркад (Р - Ркад), м²	10
6	Предельный минимальный и максимальный размеры земельного участка (Рмин и Рмакс), м²	Рмин = — Рмакс = —
7	Кадастровый или иной номер (обозначение) здания, сооружения, объекта незавершенного строительства, расположенного на земельном участке	43:09:310115:178
8	Иные сведения	—

1. Сведения о характерных точках границы уточняемого земельного участка с кадастровым номером 43:09:310115:88

Зона № 2

Обозначение характерных точек границ	Существующие координаты, м		Уточненные координаты, м		Метод определения координат	Средняя квадратическая погрешность определения координат характерной точки (Mt), м	Формулы, примененные для расчета средней квадратической погрешности определения координат характерной точки (Mt), м
	X	Y	X	Y			
1	2	3	4	5	6	7	8
118	562 266,75	2 284 572,68	—	—	—	—	—
117	562 309,70	2 284 579,79	—	—			
119	562 305,88	2 284 600,28	—	—			
120	562 263,72	2 284 592,04	—	—			
н151У	—	—	562 302,82	2 284 604,17	Метод спутниковых геодезических измерений (определений)	0,10	

1	2	3	4	5	6	7	8
н152У	—	—	562 260,36	2 284 597,05	Метод спутниковых геодезических измерений (определений)	0,10	—
н153У	—	—	562 260,74	2 284 594,97			
н154У	—	—	562 258,81	2 284 594,62			
н155У	—	—	562 259,75	2 284 588,58			
н156У	—	—	562 262,25	2 284 588,89			
н147У	—	—	562 264,50	2 284 574,96			
н146У	—	—	562 306,45	2 284 581,82			
н151У	—	—	562 302,82	2 284 604,17			

2. Сведения о частях границ уточняемого земельного участка с кадастровым номером 43:09:310115:88

Обозначение части границ		Горизонтальное проложение (S), м	Описание прохождения части границ	Отметка о наличии земельного спора о местоположении границ земельного участка
от т.	до т.			
1	2	3	4	5
н151У	н152У	43,05	—	—
н152У	н153У	2,11		
н153У	н154У	1,96		
н154У	н155У	6,11		
н155У	н156У	2,52		
н156У	н147У	14,11		
н147У	н146У	42,51		
н146У	н151У	22,64		

3. Общие сведения об уточняемом земельном участке с кадастровым номером 43:09:310115:88

№ п/п	Наименование характеристики земельного участка	Значение характеристики
1	2	3

1	2	3
1	Адрес земельного участка	Кировская область, р-н. Зуевский, г. Зуевка, ул. К.Либкнехта, д. 96
	Местоположение земельного участка (при отсутствии присвоенного адреса)	—
	Дополнительные сведения о местоположении земельного участка	—
2	Площадь земельного участка ± величина погрешности определения площади (Р ± ΔР), м²	975 ± 11
3	Формула, примененная для расчета предельной допустимой погрешности определения площади земельного участка (ΔР), м²	3,5*0,10*√(975,00) = 11
4	Площадь земельного участка согласно сведениям Единого государственного реестра недвижимости (Ркад), м²	924
5	Оценка расхождения Р и Ркад (Р - Ркад), м²	51
6	Предельный минимальный и максимальный размеры земельного участка (Рмин и Рмакс), м²	Рмин = — Рмакс = —
7	Кадастровый или иной номер (обозначение) здания, сооружения, объекта незавершенного строительства, расположенного на земельном участке	43:09:310115:234
8	Иные сведения	—

1. Сведения о характерных точках границы уточняемого земельного участка с кадастровым номером 43:09:310115:94

Зона № 2

Обозначение характерных точек границ	Существующие координаты, м		Уточненные координаты, м		Метод определения координат	Средняя квадратическая погрешность определения координат характерной точки (Mt), м	Формулы, примененные для расчета средней квадратической погрешности определения координат характерной точки (Mt), м
	X	Y	X	Y			
1	2	3	4	5	6	7	8
н157У	—	—	562 301,17	2 284 614,33	Метод спутниковых геодезических измерений (определений)	0,10	—
н158У	—	—	562 299,51	2 284 624,57			
н159У	—	—	562 291,30	2 284 622,81			

1	2	3	4	5	6	7	8
н160У	—	—	562 257,25	2 284 617,12	Метод спутниковых геодезических измерений (определений)	0,10	—
н161У	—	—	562 255,14	2 284 616,76			
н162У	—	—	562 256,41	2 284 609,19			
н163У	—	—	562 258,51	2 284 609,43			
н164У	—	—	562 258,89	2 284 606,90			
н157У	—	—	562 301,17	2 284 614,33			

2. Сведения о частях границ уточняемого земельного участка с кадастровым номером 43:09:310115:94

Обозначение части границ		Горизонтальное проложение (S), м	Описание прохождения части границ	Отметка о наличии земельного спора о местоположении границ земельного участка
от т.	до т.			
1	2	3	4	5
н157У	н158У	10,37	—	—
н158У	н159У	8,40		
н159У	н160У	34,52		
н160У	н161У	2,14		
н161У	н162У	7,68		
н162У	н163У	2,11		
н163У	н164У	2,56		
н164У	н157У	42,93		

3. Общие сведения об уточняемом земельном участке с кадастровым номером 43:09:310115:94

№ п/п	Наименование характеристики земельного участка	Значение характеристики
1	2	3
1	Адрес земельного участка	обл. Кировская р. Зуевский г. Зуевка ул. К.Либкнехта д. 98
	Местоположение земельного участка (при отсутствии присвоенного адреса)	—
	Дополнительные сведения о местоположении земельного участка	—
2	Площадь земельного участка ± величина погрешности определения площади (Р ± ΔР), м²	454 ± 7

1	2	3
3	Формула, примененная для расчета предельной допустимой погрешности определения площади земельного участка (ΔР), м²	3,5*0,10*√(454,00) = 7
4	Площадь земельного участка согласно сведениям Единого государственного реестра недвижимости (Ркад), м²	454
5	Оценка расхождения Р и Ркад (Р - Ркад), м²	0
6	Предельный минимальный и максимальный размеры земельного участка (Рмин и Рмакс), м²	Рмин = — Рмакс = —
7	Кадастровый или иной номер (обозначение) здания, сооружения, объекта незавершенного строительства, расположенного на земельном участке	—
8	Иные сведения	—

1. Сведения о характерных точках границы уточняемого земельного участка с кадастровым номером 43:09:310115:95

Зона № 2

Обозначение характерных точек границ	Существующие координаты, м		Уточненные координаты, м		Метод определения координат	Средняя квадратическая погрешность определения координат характерной точки (Mt), м	Формулы, примененные для расчета средней квадратической погрешности определения координат характерной точки (Mt), м
	X	Y	X	Y			
1	2	3	4	5	6	7	8
н151У	—	—	562 302,82	2 284 604,17	Метод спутниковых геодезических измерений (определений)	0,10	—
н157У	—	—	562 301,17	2 284 614,33			
н164У	—	—	562 258,89	2 284 606,90			
н152У	—	—	562 260,36	2 284 597,05			
н151У	—	—	562 302,82	2 284 604,17			

2. Сведения о частях границ уточняемого земельного участка с кадастровым номером 43:09:310115:95

Обозначение части границ		Горизонтальное проложение (S), м	Описание прохождения части границ	Отметка о наличии земельного спора о местоположении границ земельного участка
от т.	до т.			

1	2	3	4	5
н151У	н157У	10,29	—	—
н157У	н164У	42,93		
н164У	н152У	9,96		
н152У	н151У	43,05		

3. Общие сведения об уточняемом земельном участке с кадастровым номером 43:09:310115:95

№ п/п	Наименование характеристики земельного участка	Значение характеристики
1	2	3
1	Адрес земельного участка	обл. Кировская р. Зуевский г. Зуевка ул. К.Либкнехта д. 98
	Местоположение земельного участка (при отсутствии присвоенного адреса)	—
	Дополнительные сведения о местоположении земельного участка	—
2	Площадь земельного участка ± величина погрешности определения площади (Р ± ΔР), м²	435 ± 7
3	Формула, примененная для расчета предельной допустимой погрешности определения площади земельного участка (ΔР), м²	3,5*0,10*√(435,00) = 7
4	Площадь земельного участка согласно сведениям Единого государственного реестра недвижимости (Ркад), м²	454
5	Оценка расхождения Р и Ркад (Р - Ркад), м²	19
6	Предельный минимальный и максимальный размеры земельного участка (Рмин и Рмакс), м²	Рмин = — Рмакс = —
7	Кадастровый или иной номер (обозначение) здания, сооружения, объекта незавершенного строительства, расположенного на земельном участке	—
8	Иные сведения	—

1. Сведения о характерных точках границы уточняемого земельного участка с кадастровым номером 43:09:310115:96

Зона № 2

Обозначение характерных точек границ	Существующие координаты, м		Уточненные координаты, м		Метод определения координат	Средняя квадратическая погрешность определения координат характерной точки (Mt), м	Формулы, примененные для расчета средней квадратической погрешности определения координат характерной точки (Mt), м
	X	Y	X	Y			

1	2	3	4	5	6	7	8
н165У	—	—	562 476,92	2 284 482,89	Метод спутниковых геодезических измерений (определений)	0,10	—
н166У	—	—	562 457,28	2 284 479,48			
н167У	—	—	562 455,15	2 284 477,40			
н67У	—	—	562 432,78	2 284 473,74			
н66У	—	—	562 433,65	2 284 469,17			
н168У	—	—	562 478,14	2 284 476,58			
н165У	—	—	562 476,92	2 284 482,89			

2. Сведения о частях границ уточняемого земельного участка с кадастровым номером 43:09:310115:96

Обозначение части границ		Горизонтальное проложение (S), м	Описание прохождения части границ	Отметка о наличии земельного спора о местоположении границ земельного участка
от т.	до т.			
1	2	3	4	5
н165У	н166У	19,93	—	—
н166У	н167У	2,98		
н167У	н67У	22,67		
н67У	н66У	4,65		
н66У	н168У	45,10		
н168У	н165У	6,43		

3. Общие сведения об уточняемом земельном участке с кадастровым номером 43:09:310115:96

№ п/п	Наименование характеристики земельного участка	Значение характеристики
1	2	3
1	Адрес земельного участка	обл. Кировская р. Зуевский г. Зуевка ул. Молодой Гвардии д. 53
	Местоположение земельного участка (при отсутствии присвоенного адреса)	—
	Дополнительные сведения о местоположении земельного участка	—
2	Площадь земельного участка ± величина погрешности определения площади (Р ± ΔР), м²	245 ± 5

1	2	3
3	Формула, примененная для расчета предельной допустимой погрешности определения площади земельного участка (ΔР), м²	3,5*0,10*√(245,00) = 5
4	Площадь земельного участка согласно сведениям Единого государственного реестра недвижимости (Ркад), м²	245
5	Оценка расхождения Р и Ркад (Р - Ркад), м²	0
6	Предельный минимальный и максимальный размеры земельного участка (Рмин и Рмакс), м²	Рмин = — Рмакс = —
7	Кадастровый или иной номер (обозначение) здания, сооружения, объекта незавершенного строительства, расположенного на земельном участке	—
8	Иные сведения	—

1. Сведения о характерных точках границы уточняемого земельного участка с кадастровым номером 43:09:310115:97

Зона № 2

Обозначение характерных точек границ	Существующие координаты, м		Уточненные координаты, м		Метод определения координат	Средняя квадратическая погрешность определения координат характерной точки (Mt), м	Формулы, примененные для расчета средней квадратической погрешности определения координат характерной точки (Mt), м
	X	Y	X	Y			
1	2	3	4	5	6	7	8
121	562 274,76	2 284 510,04	—	—	—	—	—
122	562 312,63	2 284 514,81	—	—			
113	562 308,71	2 284 536,41	—	—			
112	562 274,22	2 284 530,89	—	—			
123	562 275,61	2 284 521,82	—	—			
124	562 272,80	2 284 521,26	—	—			
н169У	—	—	562 309,96	2 284 518,32	Метод спутниковых геодезических измерений (определений)	0,10	
н144У	—	—	562 307,05	2 284 539,91			
н143У	—	—	562 271,81	2 284 533,74			
н170У	—	—	562 273,11	2 284 524,73			

1	2	3	4	5	6	7	8
н171У	—	—	562 270,90	2 284 524,36	Метод спутниковых геодезических измерений (определений)	0,10	—
н172У	—	—	562 273,03	2 284 512,25			
н169У	—	—	562 309,96	2 284 518,32			

2. Сведения о частях границ уточняемого земельного участка с кадастровым номером 43:09:310115:97

Обозначение части границ		Горизонтальное проложение (S), м	Описание прохождения части границ	Отметка о наличии земельного спора о местоположении границ земельного участка
от т.	до т.			
1	2	3	4	5
н169У	н144У	21,79	—	—
н144У	н143У	35,78		
н143У	н170У	9,10		
н170У	н171У	2,24		
н171У	н172У	12,30		
н172У	н169У	37,43		

3. Общие сведения об уточняемом земельном участке с кадастровым номером 43:09:310115:97

№ п/п	Наименование характеристики земельного участка	Значение характеристики
1	2	3
1	Адрес земельного участка	обл. Кировская р. Зуевский г. Зуевка ул. К.Либкнехта д. 90
	Местоположение земельного участка (при отсутствии присвоенного адреса)	—
	Дополнительные сведения о местоположении земельного участка	—
2	Площадь земельного участка ± величина погрешности определения площади (Р ± ΔР), м²	795 ± 10
3	Формула, примененная для расчета предельной допустимой погрешности определения площади земельного участка (ΔР), м²	3,5*0,10*√(795,00) = 10
4	Площадь земельного участка согласно сведениям Единого государственного реестра недвижимости (Ркад), м²	783
5	Оценка расхождения Р и Ркад (Р - Ркад), м²	12
6	Предельный минимальный и максимальный размеры земельного участка (Рмин и Рмакс), м²	Рмин = — Рмакс = —

1	2	3
7	Кадастровый или иной номер (обозначение) здания, сооружения, объекта незавершенного строительства, расположенного на земельном участке	43:09:310115:229
8	Иные сведения	—

1. Сведения о характерных точках границы уточняемого земельного участка с кадастровым номером 43:09:310115:98

Зона № 2

Обозначение характерных точек границ	Существующие координаты, м		Уточненные координаты, м		Метод определения координат	Средняя квадратическая погрешность определения координат характерной точки (Mt), м	Формулы, примененные для расчета средней квадратической погрешности определения координат характерной точки (Mt), м
	X	Y	X	Y			
1	2	3	4	5	6	7	8
н173У	—	—	562 600,11	2 284 412,76	Метод спутниковых геодезических измерений (определений)	0,10	—
н174У	—	—	562 596,19	2 284 436,42			
н175У	—	—	562 550,43	2 284 428,55			
н176У	—	—	562 552,23	2 284 414,93			
н177У	—	—	562 553,64	2 284 404,21			
н178У	—	—	562 565,41	2 284 406,85			
н179У	—	—	562 574,52	2 284 408,42			
н173У	—	—	562 600,11	2 284 412,76			

2. Сведения о частях границ уточняемого земельного участка с кадастровым номером 43:09:310115:98

Обозначение части границ		Горизонтальное проложение (S), м	Описание прохождения части границ	Отметка о наличии земельного спора о местоположении границ земельного участка
от т.	до т.			
1	2	3	4	5

1	2	3	4	5
н173У	н174У	23,98	—	—
н174У	н175У	46,43		
н175У	н176У	13,74		
н176У	н177У	10,81		
н177У	н178У	12,06		
н178У	н179У	9,24		
н179У	н173У	25,96		

3. Общие сведения об уточняемом земельном участке с кадастровым номером 43:09:310115:98

№ п/п	Наименование характеристики земельного участка	Значение характеристики
1	2	3
1	Адрес земельного участка	Кировская область, р-н Зуевский, г Зуевка, ул К.Цеткин, д 29
	Местоположение земельного участка (при отсутствии присвоенного адреса)	—
	Дополнительные сведения о местоположении земельного участка	—
2	Площадь земельного участка ± величина погрешности определения площади (Р ± ΔР), м²	1125 ± 12
3	Формула, примененная для расчета предельной допустимой погрешности определения площади земельного участка (ΔР), м²	3,5*0,10*√(1 125,00) = 12
4	Площадь земельного участка согласно сведениям Единого государственного реестра недвижимости (Ркад), м²	1 081
5	Оценка расхождения Р и Ркад (Р - Ркад), м²	44
6	Предельный минимальный и максимальный размеры земельного участка (Рмин и Рмакс), м²	Рмин = — Рмакс = —
7	Кадастровый или иной номер (обозначение) здания, сооружения, объекта незавершенного строительства, расположенного на земельном участке	43:09:310115:236
8	Иные сведения	—

1. Сведения о характерных точках границы уточняемого земельного участка с кадастровым номером 43:09:310115:99

Зона № 2

Обозначение характерных точек границ	Существующие координаты, м		Уточненные координаты, м		Метод определения координат	Средняя квадратическая погрешность определения координат характерной точки (Mt), м	Формулы, примененные для расчета средней квадратической погрешности определения координат характерной точки (Mt), м
	X	Y	X	Y			
1	2	3	4	5	6	7	8
н175У	—	—	562 550,43	2 284 428,55	Метод спутниковых геодезических измерений (определений)	0,10	—
н174У	—	—	562 596,19	2 284 436,42			
н180У	—	—	562 594,72	2 284 444,99			
н181У	—	—	562 592,62	2 284 444,64			
н182У	—	—	562 590,53	2 284 456,76			
н1У	—	—	562 545,83	2 284 449,40			
н175У	—	—	562 550,43	2 284 428,55			

2. Сведения о частях границ уточняемого земельного участка с кадастровым номером 43:09:310115:99

Обозначение части границ		Горизонтальное проложение (S), м	Описание прохождения части границ	Отметка о наличии земельного спора о местоположении границ земельного участка
от т.	до т.			
1	2	3	4	5
н175У	н174У	46,43	—	—
н174У	н180У	8,70		
н180У	н181У	2,13		
н181У	н182У	12,30		
н182У	н1У	45,30		
н1У	н175У	21,35		

3. Общие сведения об уточняемом земельном участке с кадастровым номером 43:09:310115:99

№ п/п	Наименование характеристики земельного участка	Значение характеристики
1	2	3
1	Адрес земельного участка	обл. Кировская р. Зуевский г. Зуевка ул. К.Цеткин д. 31
	Местоположение земельного участка (при отсутствии присвоенного адреса)	—
	Дополнительные сведения о местоположении земельного участка	—
2	Площадь земельного участка ± величина погрешности определения площади (Р ± ΔР), м²	967 ± 11
3	Формула, примененная для расчета предельной допустимой погрешности определения площади земельного участка (ΔР), м²	3,5*0,10*√(967,00) = 11
4	Площадь земельного участка согласно сведениям Единого государственного реестра недвижимости (Ркад), м²	939
5	Оценка расхождения Р и Ркад (Р - Ркад), м²	28
6	Предельный минимальный и максимальный размеры земельного участка (Рмин и Рмакс), м²	Рмин = — Рмакс = —
7	Кадастровый или иной номер (обозначение) здания, сооружения, объекта незавершенного строительства, расположенного на земельном участке	—
8	Иные сведения	—

1. Сведения о характерных точках границы уточняемого земельного участка с кадастровым номером 43:09:310115:101

Зона № 2

Обозначение характерных точек границ	Существующие координаты, м		Уточненные координаты, м		Метод определения координат	Средняя квадратическая погрешность определения координат характерной точки (Mt), м	Формулы, примененные для расчета средней квадратической погрешности определения координат характерной точки (Mt), м
	X	Y	X	Y			
1	2	3	4	5	6	7	8
н183У	—	—	562 587,61	2 284 480,05	Метод спутниковых геодезических измерений (определений)	0,10	—
125	—	—	562 584,16	2 284 500,76			

1	2	3	4	5	6	7	8
н12У	—	—	562 582,59	2 284 500,50	Метод спутниковых геодезических измерений (определений)	0,10	—
н20У	—	—	562 549,64	2 284 495,00			
н184У	—	—	562 553,09	2 284 474,29			
н183У	—	—	562 587,61	2 284 480,05			

2. Сведения о частях границ уточняемого земельного участка с кадастровым номером 43:09:310115:101

Обозначение части границ		Горизонтальное проложение (S), м	Описание прохождения части границ	Отметка о наличии земельного спора о местоположении границ земельного участка
от т.	до т.			
1	2	3	4	5
н183У	125	21,00	—	—
125	н12У	1,59		
н12У	н20У	33,41		
н20У	н184У	21,00		
н184У	н183У	35,00		

3. Общие сведения об уточняемом земельном участке с кадастровым номером 43:09:310115:101

№ п/п	Наименование характеристики земельного участка	Значение характеристики
1	2	3
1	Адрес земельного участка	обл. Кировская р. Зуевский г. Зуевка ул. К.Цеткин д. 35
	Местоположение земельного участка (при отсутствии присвоенного адреса)	—
	Дополнительные сведения о местоположении земельного участка	—
2	Площадь земельного участка ± величина погрешности определения площади (Р ± ΔР), м²	735 ± 9
3	Формула, примененная для расчета предельной допустимой погрешности определения площади земельного участка (ΔР), м²	3,5*0,10*√(735,00) = 9
4	Площадь земельного участка согласно сведениям Единого государственного реестра недвижимости (Ркад), м²	744
5	Оценка расхождения Р и Ркад (Р - Ркад), м²	9
6	Предельный минимальный и максимальный размеры земельного участка (Рмин и Рмакс), м²	Рмин = — Рмакс = —

1	2	3
7	Кадастровый или иной номер (обозначение) здания, сооружения, объекта незавершенного строительства, расположенного на земельном участке	—
8	Иные сведения	—

1. Сведения о характерных точках границы уточняемого земельного участка с кадастровым номером 43:09:310115:103

Зона № 2

Обозначение характерных точек границ	Существующие координаты, м		Уточненные координаты, м		Метод определения координат	Средняя квадратическая погрешность определения координат характерной точки (Mt), м	Формулы, примененные для расчета средней квадратической погрешности определения координат характерной точки (Mt), м
	X	Y	X	Y			
1	2	3	4	5	6	7	8
н185У	—	—	562 575,26	2 284 562,15	Метод спутниковых геодезических измерений (определений)	0,10	—
н27У	—	—	562 571,41	2 284 581,88			
н33У	—	—	562 566,82	2 284 581,20			
н32У	—	—	562 566,40	2 284 584,13			
н31У	—	—	562 537,95	2 284 579,69			
н24У	—	—	562 541,83	2 284 556,67			
н23У	—	—	562 571,88	2 284 561,59			
н185У	—	—	562 575,26	2 284 562,15			

2. Сведения о частях границ уточняемого земельного участка с кадастровым номером 43:09:310115:103

Обозначение части границ		Горизонтальное проложение (S), м	Описание прохождения части границ	Отметка о наличии земельного спора о местоположении границ земельного участка
от т.	до т.			
1	2	3	4	5

1	2	3	4	5
н185У	н27У	20,10	—	—
н27У	н33У	4,64		
н33У	н32У	2,96		
н32У	н31У	28,79		
н31У	н24У	23,34		
н24У	н23У	30,45		
н23У	н185У	3,43		

3. Общие сведения об уточняемом земельном участке с кадастровым номером 43:09:310115:103

№ п/п	Наименование характеристики земельного участка	Значение характеристики
1	2	3
1	Адрес земельного участка	обл. Кировская р. Зуевский г. Зуевка ул. К.Цеткин д. 41
	Местоположение земельного участка (при отсутствии присвоенного адреса)	—
	Дополнительные сведения о местоположении земельного участка	—
2	Площадь земельного участка ± величина погрешности определения площади (Р ± ΔР), м²	766 ± 10
3	Формула, примененная для расчета предельной допустимой погрешности определения площади земельного участка (ΔР), м²	3,5*0,10*√(766,00) = 10
4	Площадь земельного участка согласно сведениям Единого государственного реестра недвижимости (Ркад), м²	786
5	Оценка расхождения Р и Ркад (Р - Ркад), м²	20
6	Предельный минимальный и максимальный размеры земельного участка (Рмин и Рмакс), м²	Рмин = — Рмакс = —
7	Кадастровый или иной номер (обозначение) здания, сооружения, объекта незавершенного строительства, расположенного на земельном участке	—
8	Иные сведения	—

1. Сведения о характерных точках границы уточняемого земельного участка с кадастровым номером 43:09:310115:104

Зона № 2

Обозначение характерных точек границ	Существующие координаты, м		Уточненные координаты, м		Метод определения координат	Средняя квадратическая погрешность определения координат характерной точки (Mt), м	Формулы, примененные для расчета средней квадратической погрешности определения координат характерной точки (Mt), м
	X	Y	X	Y			
1	2	3	4	5	6	7	8
н28У	—	—	562 566,85	2 284 607,02	Метод спутниковых геодезических измерений (определений)	0,10	—
н186У	—	—	562 562,90	2 284 628,86			
н54У	—	—	562 519,54	2 284 622,16			
н187У	—	—	562 522,96	2 284 600,21			
н29У	—	—	562 525,65	2 284 600,62			
н28У	—	—	562 566,85	2 284 607,02			

2. Сведения о частях границ уточняемого земельного участка с кадастровым номером 43:09:310115:104

Обозначение части границ		Горизонтальное проложение (S), м	Описание прохождения части границ	Отметка о наличии земельного спора о местоположении границ земельного участка
от т.	до т.			
1	2	3	4	5
н28У	н186У	22,19	—	—
н186У	н54У	43,87		
н54У	н187У	22,21		
н187У	н29У	2,72		
н29У	н28У	41,69		

3. Общие сведения об уточняемом земельном участке с кадастровым номером 43:09:310115:104

№ п/п	Наименование характеристики земельного участка	Значение характеристики
1	2	3

1	2	3
1	Адрес земельного участка	обл. Кировская р. Зуевский г. Зуевка ул. К.Цеткин д. 45
	Местоположение земельного участка (при отсутствии присвоенного адреса)	—
	Дополнительные сведения о местоположении земельного участка	—
2	Площадь земельного участка ± величина погрешности определения площади (Р ± ΔР), м²	980 ± 11
3	Формула, примененная для расчета предельной допустимой погрешности определения площади земельного участка (ΔР), м²	3,5*0,10*√(980,00) = 11
4	Площадь земельного участка согласно сведениям Единого государственного реестра недвижимости (Ркад), м²	930
5	Оценка расхождения Р и Ркад (Р - Ркад), м²	50
6	Предельный минимальный и максимальный размеры земельного участка (Рмин и Рмакс), м²	Рмин = — Рмакс = —
7	Кадастровый или иной номер (обозначение) здания, сооружения, объекта незавершенного строительства, расположенного на земельном участке	—
8	Иные сведения	—

1. Сведения о характерных точках границы уточняемого земельного участка с кадастровым номером 43:09:310115:105

Зона № 2

Обозначение характерных точек границ	Существующие координаты, м		Уточненные координаты, м		Метод определения координат	Средняя квадратическая погрешность определения координат характерной точки (Mt), м	Формулы, примененные для расчета средней квадратической погрешности определения координат характерной точки (Mt), м
	X	Y	X	Y			
1	2	3	4	5	6	7	8
н186У	—	—	562 562,90	2 284 628,86	Метод спутниковых геодезических измерений (определений)	0,10	—
н188У	—	—	562 559,78	2 284 648,81			
н55У	—	—	562 516,37	2 284 642,45			

1	2	3	4	5	6	7	8
н54У	—	—	562 519,54	2 284 622,16	Метод спутниковых геодезических измерений (определений)	0,10	—
н186У	—	—	562 562,90	2 284 628,86			

2. Сведения о частях границ уточняемого земельного участка с кадастровым номером 43:09:310115:105

Обозначение части границ		Горизонтальное проложение (S), м	Описание прохождения части границ	Отметка о наличии земельного спора о местоположении границ земельного участка
от т.	до т.			
1	2	3	4	5
н186У	н188У	20,19	—	—
н188У	н55У	43,87		
н55У	н54У	20,54		
н54У	н186У	43,87		

3. Общие сведения об уточняемом земельном участке с кадастровым номером 43:09:310115:105

№ п/п	Наименование характеристики земельного участка	Значение характеристики
1	2	3
1	Адрес земельного участка	обл. Кировская р. Зуевский г. Зуевка ул. К.Цеткин д. 47
	Местоположение земельного участка (при отсутствии присвоенного адреса)	—
	Дополнительные сведения о местоположении земельного участка	—
2	Площадь земельного участка ± величина погрешности определения площади (Р ± ΔР), м²	893 ± 10
3	Формула, примененная для расчета предельной допустимой погрешности определения площади земельного участка (ΔР), м²	3,5*0,10*√(893,00) = 10
4	Площадь земельного участка согласно сведениям Единого государственного реестра недвижимости (Ркад), м²	869
5	Оценка расхождения Р и Ркад (Р - Ркад), м²	24
6	Предельный минимальный и максимальный размеры земельного участка (Рмин и Рмакс), м²	Рмин = — Рмакс = —
7	Кадастровый или иной номер (обозначение) здания, сооружения, объекта незавершенного строительства, расположенного на земельном участке	—
8	Иные сведения	—

1. Сведения о характерных точках границы уточняемого земельного участка с кадастровым номером 43:09:310115:107

Зона № 2

Обозначение характерных точек границ	Существующие координаты, м		Уточненные координаты, м		Метод определения координат	Средняя квадратическая погрешность определения координат характерной точки (Mt), м	Формулы, примененные для расчета средней квадратической погрешности определения координат характерной точки (Mt), м
	X	Y	X	Y			
1	2	3	4	5	6	7	8
н46У	—	—	562 553,73	2 284 672,17	Метод спутниковых геодезических измерений (определений)	0,10	—
н45У	—	—	562 517,04	2 284 667,54			
н44У	—	—	562 516,90	2 284 665,59			
н189У	—	—	562 518,79	2 284 652,15			
н190У	—	—	562 556,44	2 284 657,66			
н46У	—	—	562 553,73	2 284 672,17			

2. Сведения о частях границ уточняемого земельного участка с кадастровым номером 43:09:310115:107

Обозначение части границ		Горизонтальное проложение (S), м	Описание прохождения части границ	Отметка о наличии земельного спора о местоположении границ земельного участка
от т.	до т.			
1	2	3	4	5
н46У	н45У	36,98	—	—
н45У	н44У	1,96		
н44У	н189У	13,57		
н189У	н190У	38,05		
н190У	н46У	14,76		

3. Общие сведения об уточняемом земельном участке с кадастровым номером 43:09:310115:107

№ п/п	Наименование характеристики земельного участка	Значение характеристики
1	2	3

1	2	3
1	Адрес земельного участка	обл. Кировская р. Зуевский г. Зуевка ул. К.Цеткин д. 49а
	Местоположение земельного участка (при отсутствии присвоенного адреса)	—
	Дополнительные сведения о местоположении земельного участка	—
2	Площадь земельного участка ± величина погрешности определения площади (Р ± ΔР), м²	570 ± 8
3	Формула, примененная для расчета предельной допустимой погрешности определения площади земельного участка (ΔР), м²	3,5*0,10*√(570,00) = 8
4	Площадь земельного участка согласно сведениям Единого государственного реестра недвижимости (Ркад), м²	595
5	Оценка расхождения Р и Ркад (Р - Ркад), м²	25
6	Предельный минимальный и максимальный размеры земельного участка (Рмин и Рмакс), м²	Рмин = — Рмакс = —
7	Кадастровый или иной номер (обозначение) здания, сооружения, объекта незавершенного строительства, расположенного на земельном участке	43:09:310115:211
8	Иные сведения	—

1. Сведения о характерных точках границы уточняемого земельного участка с кадастровым номером 43:09:310115:108

Зона № 2

Обозначение характерных точек границ	Существующие координаты, м		Уточненные координаты, м		Метод определения координат	Средняя квадратическая погрешность определения координат характерной точки (Mt), м	Формулы, примененные для расчета средней квадратической погрешности определения координат характерной точки (Mt), м
	X	Y	X	Y			
1	2	3	4	5	6	7	8
н37У	—	—	562 552,26	2 284 688,33	Метод спутниковых геодезических измерений (определений)	0,10	—
н191У	—	—	562 550,44	2 284 697,61			
н192У	—	—	562 551,49	2 284 697,84			

1	2	3	4	5	6	7	8
н193У	—	—	562 548,94	2 284 711,49	Метод спутниковых геодезических измерений (определений)	0,10	—
н194У	—	—	562 540,67	2 284 710,31			
н195У	—	—	562 540,50	2 284 708,66			
н196У	—	—	562 516,27	2 284 705,14			
н197У	—	—	562 516,49	2 284 703,84			
н38У	—	—	562 519,95	2 284 684,12			
н37У	—	—	562 552,26	2 284 688,33			

2. Сведения о частях границ уточняемого земельного участка с кадастровым номером 43:09:310115:108

Обозначение части границ		Горизонтальное проложение (S), м	Описание прохождения части границ	Отметка о наличии земельного спора о местоположении границ земельного участка
от т.	до т.			
1	2	3	4	5
н37У	н191У	9,46	—	—
н191У	н192У	1,07		
н192У	н193У	13,89		
н193У	н194У	8,35		
н194У	н195У	1,66		
н195У	н196У	24,48		
н196У	н197У	1,32		
н197У	н38У	20,02		
н38У	н37У	32,58		

3. Общие сведения об уточняемом земельном участке с кадастровым номером 43:09:310115:108

№ п/п	Наименование характеристики земельного участка	Значение характеристики
1	2	3

1	2	3
1	Адрес земельного участка	(адрес) Кировская обл, р-н Зуевский, г Зуевка, ул К.Цеткин, д 51
	Местоположение земельного участка (при отсутствии присвоенного адреса)	—
	Дополнительные сведения о местоположении земельного участка	—
2	Площадь земельного участка ± величина погрешности определения площади (Р ± ΔР), м²	725 ± 9
3	Формула, примененная для расчета предельной допустимой погрешности определения площади земельного участка (ΔР), м²	3,5*0,10*√(725,00) = 9
4	Площадь земельного участка согласно сведениям Единого государственного реестра недвижимости (Ркад), м²	600
5	Оценка расхождения Р и Ркад (Р - Ркад), м²	125
6	Предельный минимальный и максимальный размеры земельного участка (Рмин и Рмакс), м²	Рмин = — Рмакс = —
7	Кадастровый или иной номер (обозначение) здания, сооружения, объекта незавершенного строительства, расположенного на земельном участке	43:09:310115:214
8	Иные сведения	—

1. Сведения о характерных точках границы уточняемого земельного участка с кадастровым номером 43:09:310115:109

Зона № 2

Обозначение характерных точек границ	Существующие координаты, м		Уточненные координаты, м		Метод определения координат	Средняя квадратическая погрешность определения координат характерной точки (Mt), м	Формулы, примененные для расчета средней квадратической погрешности определения координат характерной точки (Mt), м
	X	Y	X	Y			
1	2	3	4	5	6	7	8
126	562 511,98	2 284 408,86	—	—	—	—	—
127	562 508,61	2 284 408,30	—	—			
128	562 511,70	2 284 397,36	—	—			
129	562 556,02	2 284 405,49	—	—			
130	562 553,80	2 284 416,37	—	—			
н177У	—	—	562 553,64	2 284 404,21	Метод спутниковых геодезических измерений (определений)	0,10	

1	2	3	4	5	6	7	8
н176У	—	—	562 552,23	2 284 414,93	Метод спутниковых геодезических измерений (определений)	0,10	—
н198У	—	—	562 512,14	2 284 406,73			
н199У	—	—	562 509,15	2 284 406,12			
н200У	—	—	562 510,95	2 284 395,48			
н177У	—	—	562 553,64	2 284 404,21			

2. Сведения о частях границ уточняемого земельного участка с кадастровым номером 43:09:310115:109

Обозначение части границ		Горизонтальное проложение (S), м	Описание прохождения части границ	Отметка о наличии земельного спора о местоположении границ земельного участка
от т.	до т.			
1	2	3	4	5
н177У	н176У	10,81	—	—
н176У	н198У	40,92		
н198У	н199У	3,05		
н199У	н200У	10,79		
н200У	н177У	43,57		

3. Общие сведения об уточняемом земельном участке с кадастровым номером 43:09:310115:109

№ п/п	Наименование характеристики земельного участка	Значение характеристики
1	2	3
1	Адрес земельного участка	обл. Кировская р. Зуевский г. Зуевка ул. Молодой Гвардии д. 48
	Местоположение земельного участка (при отсутствии присвоенного адреса)	—
	Дополнительные сведения о местоположении земельного участка	—
2	Площадь земельного участка ± величина погрешности определения площади (Р ± ΔР), м²	472 ± 8
3	Формула, примененная для расчета предельной допустимой погрешности определения площади земельного участка (ΔР), м²	3,5*0,10*√(472,00) = 8
4	Площадь земельного участка согласно сведениям Единого государственного реестра недвижимости (Ркад), м²	404
5	Оценка расхождения Р и Ркад (Р - Ркад), м²	68

1	2	3
6	Предельный минимальный и максимальный размеры земельного участка (Рмин и Рмакс), м²	Рмин = — Рмакс = —
7	Кадастровый или иной номер (обозначение) здания, сооружения, объекта незавершенного строительства, расположенного на земельном участке	43:09:310115:253
8	Иные сведения	—

1. Сведения о характерных точках границы уточняемого земельного участка с кадастровым номером 43:09:310115:110

Зона № 2

Обозначение характерных точек границ	Существующие координаты, м		Уточненные координаты, м		Метод определения координат	Средняя квадратическая погрешность определения координат характерной точки (Mt), м	Формулы, примененные для расчета средней квадратической погрешности определения координат характерной точки (Mt), м
	X	Y	X	Y			
1	2	3	4	5	6	7	8
131	562 508,61	2 284 421,76	—	—	—	—	—
126	562 511,98	2 284 408,86	—	—			
130	562 553,80	2 284 416,37	—	—			
132	562 551,25	2 284 428,77	—	—			
н176У	—	—	562 552,23	2 284 414,93	Метод спутниковых геодезических измерений (определений)	0,10	
н175У	—	—	562 550,43	2 284 428,55			
н201У	—	—	562 527,61	2 284 423,99			
н202У	—	—	562 509,85	2 284 420,22			
н198У	—	—	562 512,14	2 284 406,73			
н176У	—	—	562 552,23	2 284 414,93			

2. Сведения о частях границ уточняемого земельного участка с кадастровым номером 43:09:310115:110

Обозначение части границ		Горизонтальное проложение (S), м	Описание прохождения части границ	Отметка о наличии земельного спора о местоположении границ земельного участка
от т.	до т.			
1	2	3	4	5
н176У	н175У	13,74	—	—
н175У	н201У	23,27		
н201У	н202У	18,16		
н202У	н198У	13,68		
н198У	н176У	40,92		

3. Общие сведения об уточняемом земельном участке с кадастровым номером 43:09:310115:110

№ п/п	Наименование характеристики земельного участка	Значение характеристики
1	2	3
1	Адрес земельного участка	обл. Кировская р. Зуевский г. Зуевка ул. Молодой Гвардии д. 48
	Местоположение земельного участка (при отсутствии присвоенного адреса)	—
	Дополнительные сведения о местоположении земельного участка	—
2	Площадь земельного участка ± величина погрешности определения площади (Р ± ΔР), м²	566 ± 8
3	Формула, примененная для расчета предельной допустимой погрешности определения площади земельного участка (ΔР), м²	3,5*0,10*√(566,00) = 8
4	Площадь земельного участка согласно сведениям Единого государственного реестра недвижимости (Ркад), м²	566
5	Оценка расхождения Р и Ркад (Р - Ркад), м²	0
6	Предельный минимальный и максимальный размеры земельного участка (Рмин и Рмакс), м²	Рмин = — Рмакс = —
7	Кадастровый или иной номер (обозначение) здания, сооружения, объекта незавершенного строительства, расположенного на земельном участке	—
8	Иные сведения	—

1. Сведения о характерных точках границы уточняемого земельного участка с кадастровым номером 43:09:310115:111

Зона № 2

Обозначение характерных точек границ	Существующие координаты, м		Уточненные координаты, м		Метод определения координат	Средняя квадратическая погрешность определения координат характерной точки (Mt), м	Формулы, примененные для расчета средней квадратической погрешности определения координат характерной точки (Mt), м
	X	Y	X	Y			
1	2	3	4	5	6	7	8
131	562 508,61	2 284 421,76	—	—	—	—	—
132	562 551,25	2 284 428,77	—	—			
2	562 547,86	2 284 449,30	—	—			
1	562 506,56	2 284 440,87	—	—			
н8У	—	—	562 503,08	2 284 441,78	Метод спутниковых геодезических измерений (определений)	0,10	
н203У	—	—	562 506,85	2 284 419,59			
н202У	—	—	562 509,85	2 284 420,22			
н201У	—	—	562 527,61	2 284 423,99			
н175У	—	—	562 550,43	2 284 428,55			
н1У	—	—	562 545,83	2 284 449,40			
н11У	—	—	562 543,36	2 284 448,53			
н10У	—	—	562 536,14	2 284 447,18			
н9У	—	—	562 516,24	2 284 444,29			
н8У	—	—	562 503,08	2 284 441,78			

2. Сведения о частях границ уточняемого земельного участка с кадастровым номером 43:09:310115:111

Обозначение части границ		Горизонтальное проложение (S), м	Описание прохождения части границ	Отметка о наличии земельного спора о местоположении границ земельного участка
от т.	до т.			
1	2	3	4	5
н8У	н203У	22,51	—	—
н203У	н202У	3,07		
н202У	н201У	18,16		
н201У	н175У	23,27		
н175У	н1У	21,35		
н1У	н11У	2,62		
н11У	н10У	7,35		
н10У	н9У	20,11		
н9У	н8У	13,40		

3. Общие сведения об уточняемом земельном участке с кадастровым номером 43:09:310115:111

№ п/п	Наименование характеристики земельного участка	Значение характеристики
1	2	3
1	Адрес земельного участка	обл. Кировская р. Зуевский г. Зуевка ул. Молодой Гвардии д. 50
	Местоположение земельного участка (при отсутствии присвоенного адреса)	—
	Дополнительные сведения о местоположении земельного участка	—
2	Площадь земельного участка ± величина погрешности определения площади (Р ± ΔР), м²	955 ± 11
3	Формула, примененная для расчета предельной допустимой погрешности определения площади земельного участка (ΔР), м²	3,5*0,10*√(955,00) = 11
4	Площадь земельного участка согласно сведениям Единого государственного реестра недвижимости (Ркад), м²	772
5	Оценка расхождения Р и Ркад (Р - Ркад), м²	183
6	Предельный минимальный и максимальный размеры земельного участка (Рмин и Рмакс), м²	Рмин = — Рмакс = —
7	Кадастровый или иной номер (обозначение) здания, сооружения, объекта незавершенного строительства, расположенного на земельном участке	43:09:310115:272
8	Иные сведения	—

1. Сведения о характерных точках границы уточняемого земельного участка с кадастровым номером 43:09:310115:112

Зона № 2

Обозначение характерных точек границ	Существующие координаты, м		Уточненные координаты, м		Метод определения координат	Средняя квадратическая погрешность определения координат характерной точки (Mt), м	Формулы, примененные для расчета средней квадратической погрешности определения координат характерной точки (Mt), м
	X	Y	X	Y			
1	2	3	4	5	6	7	8
6	562 502,17	2 284 464,64	—	—	—	—	—
5	562 534,42	2 284 471,13	—	—			
133	562 530,21	2 284 490,76	—	—			
134	562 497,67	2 284 484,59	—	—			
н6У	—	—	562 535,05	2 284 471,02	Метод спутниковых геодезических измерений (определений)	0,10	
н204У	—	—	562 531,04	2 284 490,90			
н205У	—	—	562 520,66	2 284 489,34			
н206У	—	—	562 507,88	2 284 487,07			
н207У	—	—	562 507,90	2 284 486,33			
н208У	—	—	562 495,22	2 284 484,24			
н7У	—	—	562 499,12	2 284 465,10			
н6У	—	—	562 535,05	2 284 471,02			

2. Сведения о частях границ уточняемого земельного участка с кадастровым номером 43:09:310115:112

Обозначение части границ		Горизонтальное проложение (S), м	Описание прохождения части границ	Отметка о наличии земельного спора о местоположении границ земельного участка
от т.	до т.			
1	2	3	4	5
н6У	н204У	20,28	—	—

1	2	3	4	5
н204У	н205У	10,50	—	—
н205У	н206У	12,98		
н206У	н207У	0,74		
н207У	н208У	12,85		
н208У	н7У	19,53		
н7У	н6У	36,41		

3. Общие сведения об уточняемом земельном участке с кадастровым номером 43:09:310115:112

№ п/п	Наименование характеристики земельного участка	Значение характеристики
1	2	3
1	Адрес земельного участка	обл. Кировская р. Зуевский г. Зуевка ул. Молодой Гвардии д. 54
	Местоположение земельного участка (при отсутствии присвоенного адреса)	—
	Дополнительные сведения о местоположении земельного участка	—
2	Площадь земельного участка ± величина погрешности определения площади (Р ± ΔР), м²	730 ± 9
3	Формула, примененная для расчета предельной допустимой погрешности определения площади земельного участка (ΔР), м²	3,5*0,10*√(730,00) = 9
4	Площадь земельного участка согласно сведениям Единого государственного реестра недвижимости (Ркад), м²	683
5	Оценка расхождения Р и Ркад (Р - Ркад), м²	47
6	Предельный минимальный и максимальный размеры земельного участка (Рмин и Рмакс), м²	Рмин = — Рмакс = —
7	Кадастровый или иной номер (обозначение) здания, сооружения, объекта незавершенного строительства, расположенного на земельном участке	43:09:310115:217
8	Иные сведения	—

1. Сведения о характерных точках границы уточняемого земельного участка с кадастровым номером 43:09:310115:114

Зона № 2

Обозначение характерных точек границ	Существующие координаты, м		Уточненные координаты, м		Метод определения координат	Средняя квадратическая погрешность определения координат характерной точки (Mt), м	Формулы, примененные для расчета средней квадратической погрешности определения координат характерной точки (Mt), м
	X	Y	X	Y			
1	2	3	4	5	6	7	8
н204У	—	—	562 531,04	2 284 490,90	Метод спутниковых геодезических измерений (определений)	0,10	—
н209У	—	—	562 526,84	2 284 511,73			
н210У	—	—	562 490,94	2 284 505,28			
н208У	—	—	562 495,22	2 284 484,24			
н207У	—	—	562 507,90	2 284 486,33			
н206У	—	—	562 507,88	2 284 487,07			
н205У	—	—	562 520,66	2 284 489,34			
н204У	—	—	562 531,04	2 284 490,90			

2. Сведения о частях границ уточняемого земельного участка с кадастровым номером 43:09:310115:114

Обозначение части границ		Горизонтальное проложение (S), м	Описание прохождения части границ	Отметка о наличии земельного спора о местоположении границ земельного участка
от т.	до т.			
1	2	3	4	5
н204У	н209У	21,25	—	—
н209У	н210У	36,47		
н210У	н208У	21,47		
н208У	н207У	12,85		
н207У	н206У	0,74		

1	2	3	4	5
н206У	н205У	12,98	—	—
н205У	н204У	10,50		

3. Общие сведения об уточняемом земельном участке с кадастровым номером 43:09:310115:114

№ п/п	Наименование характеристики земельного участка	Значение характеристики
1	2	3
1	Адрес земельного участка	обл. Кировская р. Зуевский г. Зуевка ул. Молодой Гвардии д. 56
	Местоположение земельного участка (при отсутствии присвоенного адреса)	—
	Дополнительные сведения о местоположении земельного участка	—
2	Площадь земельного участка ± величина погрешности определения площади (Р ± ΔР), м²	773 ± 10
3	Формула, примененная для расчета предельной допустимой погрешности определения площади земельного участка (ΔР), м²	3,5*0,10*√(773,00) = 10
4	Площадь земельного участка согласно сведениям Единого государственного реестра недвижимости (Ркад), м²	766
5	Оценка расхождения Р и Ркад (Р - Ркад), м²	7
6	Предельный минимальный и максимальный размеры земельного участка (Рмин и Рмакс), м²	Рмин = — Рмакс = —
7	Кадастровый или иной номер (обозначение) здания, сооружения, объекта незавершенного строительства, расположенного на земельном участке	—
8	Иные сведения	—

1. Сведения о характерных точках границы уточняемого земельного участка с кадастровым номером 43:09:310115:115

Зона № 2

Обозначение характерных точек границ	Существующие координаты, м		Уточненные координаты, м		Метод определения координат	Средняя квадратическая погрешность определения координат характерной точки (Mt), м	Формулы, примененные для расчета средней квадратической погрешности определения координат характерной точки (Mt), м
	X	Y	X	Y			
1	2	3	4	5	6	7	8

1	2	3	4	5	6	7	8
н184У	—	—	562 553,09	2 284 474,29	Метод спутниковых геодезических измерений (определений)	0,10	—
н20У	—	—	562 549,64	2 284 495,00			
н19У	—	—	562 545,04	2 284 515,04			
н209У	—	—	562 526,84	2 284 511,73			
н204У	—	—	562 531,04	2 284 490,90			
н6У	—	—	562 535,05	2 284 471,02			
н5У	—	—	562 541,06	2 284 472,19			
н4У	—	—	562 544,01	2 284 471,76			
н184У	—	—	562 553,09	2 284 474,29			

2. Сведения о частях границ уточняемого земельного участка с кадастровым номером 43:09:310115:115

Обозначение части границ		Горизонтальное проложение (S), м	Описание прохождения части границ	Отметка о наличии земельного спора о местоположении границ земельного участка
от т.	до т.			
1	2	3	4	5
н184У	н20У	21,00	—	—
н20У	н19У	20,56		
н19У	н209У	18,50		
н209У	н204У	21,25		
н204У	н6У	20,28		
н6У	н5У	6,12		
н5У	н4У	2,98		
н4У	н184У	9,43		

3. Общие сведения об уточняемом земельном участке с кадастровым номером 43:09:310115:115

№ п/п	Наименование характеристики земельного участка	Значение характеристики
1	2	3

1	2	3
1	Адрес земельного участка	Кировская обл, р-н Зуевский, г Зуевка, ул Степана Халтурина, д 14
	Местоположение земельного участка (при отсутствии присвоенного адреса)	—
	Дополнительные сведения о местоположении земельного участка	—
2	Площадь земельного участка ± величина погрешности определения площади (Р ± ΔР), м²	783 ± 10
3	Формула, примененная для расчета предельной допустимой погрешности определения площади земельного участка (ΔР), м²	3,5*0,10*√(783,00) = 10
4	Площадь земельного участка согласно сведениям Единого государственного реестра недвижимости (Ркад), м²	740
5	Оценка расхождения Р и Ркад (Р - Ркад), м²	43
6	Предельный минимальный и максимальный размеры земельного участка (Рмин и Рмакс), м²	Рмин = — Рмакс = —
7	Кадастровый или иной номер (обозначение) здания, сооружения, объекта незавершенного строительства, расположенного на земельном участке	—
8	Иные сведения	—

1. Сведения о характерных точках границы уточняемого земельного участка с кадастровым номером 43:09:310115:116

Зона № 2

Обозначение характерных точек границ	Существующие координаты, м		Уточненные координаты, м		Метод определения координат	Средняя квадратическая погрешность определения координат характерной точки (Mt), м	Формулы, примененные для расчета средней квадратической погрешности определения координат характерной точки (Mt), м
	X	Y	X	Y			
1	2	3	4	5	6	7	8
12	562 544,61	2 284 535,29	—	—	—	—	—
11	562 540,96	2 284 555,76	—	—			
19	562 537,62	2 284 577,91	—	—			
18	562 529,33	2 284 575,63	—	—			
33	562 518,04	2 284 576,40	—	—			
32	562 521,09	2 284 554,53	562 521,09	2 284 554,53	Метод спутниковых геодезических измерений (определений)	0,10	

1	2	3	4	5	6	7	8
135	562 524,18	2 284 530,80	562 524,18	2 284 530,80	Метод спутниковых геодезических измерений (определений)	0,10	—
н25У	—	—	562 545,73	2 284 533,55			
н24У	—	—	562 541,83	2 284 556,67			
н31У	—	—	562 537,95	2 284 579,69			
н30У	—	—	562 529,70	2 284 578,25			
н49У	—	—	562 518,89	2 284 576,37			
н48У	—	—	562 520,75	2 284 564,37			
н47У	—	—	562 519,83	2 284 561,47			
32	562 521,09	2 284 554,53	562 521,09	2 284 554,53			

2. Сведения о частях границ уточняемого земельного участка с кадастровым номером 43:09:310115:116

Обозначение части границ		Горизонтальное проложение (S), м	Описание прохождения части границ	Отметка о наличии земельного спора о местоположении границ земельного участка
от т.	до т.			
1	2	3	4	5
32	135	23,93	—	—
135	н25У	21,72		
н25У	н24У	23,45		
н24У	н31У	23,34		
н31У	н30У	8,37		
н30У	н49У	10,97		
н49У	н48У	12,14		
н48У	н47У	3,04		
н47У	32	7,05		

3. Общие сведения об уточняемом земельном участке с кадастровым номером 43:09:310115:116

№ п/п	Наименование характеристики земельного участка	Значение характеристики
1	2	3

1	2	3
1	Адрес земельного участка	(адрес) Кировская область, р-н Зуевский, г Зуевка, ул Степана Халтурина, д 9
	Местоположение земельного участка (при отсутствии присвоенного адреса)	—
	Дополнительные сведения о местоположении земельного участка	—
2	Площадь земельного участка ± величина погрешности определения площади (Р ± ΔР), м²	956 ± 11
3	Формула, примененная для расчета предельной допустимой погрешности определения площади земельного участка (ΔР), м²	3,5*0,10*√(956,00) = 11
4	Площадь земельного участка согласно сведениям Единого государственного реестра недвижимости (Ркад), м²	778
5	Оценка расхождения Р и Ркад (Р - Ркад), м²	178
6	Предельный минимальный и максимальный размеры земельного участка (Рмин и Рмакс), м²	Рмин = — Рмакс = —
7	Кадастровый или иной номер (обозначение) здания, сооружения, объекта незавершенного строительства, расположенного на земельном участке	—
8	Иные сведения	—

1. Сведения о характерных точках границы уточняемого земельного участка с кадастровым номером 43:09:310115:119

Зона № 2

Обозначение характерных точек границ	Существующие координаты, м		Уточненные координаты, м		Метод определения координат	Средняя квадратическая погрешность определения координат характерной точки (Mt), м	Формулы, примененные для расчета средней квадратической погрешности определения координат характерной точки (Mt), м
	X	Y	X	Y			
1	2	3	4	5	6	7	8
н187У	—	—	562 522,96	2 284 600,21	Метод спутниковых геодезических измерений (определений)	0,10	—
н54У	—	—	562 519,54	2 284 622,16			
н57У	—	—	562 472,64	2 284 615,75			

1	2	3	4	5	6	7	8
н211У	—	—	562 476,37	2 284 592,96	Метод спутниковых геодезических измерений (определений)	0,10	—
н187У	—	—	562 522,96	2 284 600,21			

2. Сведения о частях границ уточняемого земельного участка с кадастровым номером 43:09:310115:119

Обозначение части границ		Горизонтальное проложение (S), м	Описание прохождения части границ	Отметка о наличии земельного спора о местоположении границ земельного участка
от т.	до т.			
1	2	3	4	5
н187У	н54У	22,21	—	—
н54У	н57У	47,34		
н57У	н211У	23,09		
н211У	н187У	47,15		

3. Общие сведения об уточняемом земельном участке с кадастровым номером 43:09:310115:119

№ п/п	Наименование характеристики земельного участка	Значение характеристики
1	2	3
1	Адрес земельного участка	(адрес) Кировская обл, р-н Зуевский, г Зуевка, ул Молодой Гвардии, дом 64
	Местоположение земельного участка (при отсутствии присвоенного адреса)	—
	Дополнительные сведения о местоположении земельного участка	—
2	Площадь земельного участка ± величина погрешности определения площади (Р ± ΔР), м²	1070 ± 11
3	Формула, примененная для расчета предельной допустимой погрешности определения площади земельного участка (ΔР), м²	3,5*0,10*√(1 070,00) = 11
4	Площадь земельного участка согласно сведениям Единого государственного реестра недвижимости (Ркад), м²	938
5	Оценка расхождения Р и Ркад (Р - Ркад), м²	132
6	Предельный минимальный и максимальный размеры земельного участка (Рмин и Рмакс), м²	Рмин = — Рмакс = —
7	Кадастровый или иной номер (обозначение) здания, сооружения, объекта незавершенного строительства, расположенного на земельном участке	43:09:310115:231
8	Иные сведения	—

1. Сведения о характерных точках границы уточняемого земельного участка с кадастровым номером 43:09:310115:120

Зона № 2

Обозначение характерных точек границ	Существующие координаты, м		Уточненные координаты, м		Метод определения координат	Средняя квадратическая погрешность определения координат характерной точки (Mt), м	Формулы, примененные для расчета средней квадратической погрешности определения координат характерной точки (Mt), м
	X	Y	X	Y			
1	2	3	4	5	6	7	8
н55У	—	—	562 516,37	2 284 642,45	Метод спутниковых геодезических измерений (определений)	0,10	—
н212У	—	—	562 513,68	2 284 660,79			
н213У	—	—	562 498,00	2 284 658,57			
н214У	—	—	562 466,53	2 284 653,20			
н56У	—	—	562 469,40	2 284 635,57			
н55У	—	—	562 516,37	2 284 642,45			

2. Сведения о частях границ уточняемого земельного участка с кадастровым номером 43:09:310115:120

Обозначение части границ		Горизонтальное проложение (S), м	Описание прохождения части границ	Отметка о наличии земельного спора о местоположении границ земельного участка
от т.	до т.			
1	2	3	4	5
н55У	н212У	18,54	—	—
н212У	н213У	15,84		
н213У	н214У	31,92		
н214У	н56У	17,86		
н56У	н55У	47,47		

3. Общие сведения об уточняемом земельном участке с кадастровым номером 43:09:310115:120

№ п/п	Наименование характеристики земельного участка	Значение характеристики
1	2	3

1	2	3
1	Адрес земельного участка	обл. Кировская р. Зуевский г. Зуевка ул. Молодой Гвардии д. 68
	Местоположение земельного участка (при отсутствии присвоенного адреса)	—
	Дополнительные сведения о местоположении земельного участка	—
2	Площадь земельного участка ± величина погрешности определения площади (Р ± ΔР), м²	874 ± 10
3	Формула, примененная для расчета предельной допустимой погрешности определения площади земельного участка (ΔР), м²	3,5*0,10*√(874,00) = 10
4	Площадь земельного участка согласно сведениям Единого государственного реестра недвижимости (Ркад), м²	874
5	Оценка расхождения Р и Ркад (Р - Ркад), м²	0
6	Предельный минимальный и максимальный размеры земельного участка (Рмин и Рмакс), м²	Рмин = — Рмакс = —
7	Кадастровый или иной номер (обозначение) здания, сооружения, объекта незавершенного строительства, расположенного на земельном участке	—
8	Иные сведения	—

1. Сведения о характерных точках границы уточняемого земельного участка с кадастровым номером 43:09:310115:121

Зона № 2

Обозначение характерных точек границ	Существующие координаты, м		Уточненные координаты, м		Метод определения координат	Средняя квадратическая погрешность определения координат характерной точки (Mt), м	Формулы, примененные для расчета средней квадратической погрешности определения координат характерной точки (Mt), м
	X	Y	X	Y			
1	2	3	4	5	6	7	8
136	562 491,92	2 284 702,79	—	—	—	—	—
137	562 494,73	2 284 679,11	—	—			
138	562 496,43	2 284 662,19	—	—			
139	562 508,64	2 284 664,82	—	—			
140	562 508,46	2 284 668,40	—	—			
141	562 515,03	2 284 669,90	—	—			

1	2	3	4	5	6	7	8
142	562 514,09	2 284 682,49	—	—	—	—	—
143	562 517,85	2 284 684,56	—	—			
144	562 515,41	2 284 706,74	—	—			
н41У	—	—	562 512,21	2 284 669,10	Метод спутниковых геодезических измерений (определений)	0,10	
н40У	—	—	562 516,74	2 284 669,76			
н39У	—	—	562 515,14	2 284 683,32			
н38У	—	—	562 519,95	2 284 684,12			
н197У	—	—	562 516,49	2 284 703,84			
н215У	—	—	562 513,33	2 284 702,99			
н216У	—	—	562 512,81	2 284 704,48			
н217У	—	—	562 506,85	2 284 703,72			
н218У	—	—	562 506,56	2 284 704,79			
н219У	—	—	562 493,72	2 284 702,73			
н220У	—	—	562 495,62	2 284 679,30			
н221У	—	—	562 497,15	2 284 665,95			
н42У	—	—	562 512,32	2 284 668,15			
н41У	—	—	562 512,21	2 284 669,10			

2. Сведения о частях границ уточняемого земельного участка с кадастровым номером 43:09:310115:121

Обозначение части границ		Горизонтальное проложение (S), м	Описание прохождения части границ	Отметка о наличии земельного спора о местоположении границ земельного участка
от т.	до т.			
1	2	3	4	5

1	2	3	4	5
н41У	н40У	4,58	—	—
н40У	н39У	13,65		
н39У	н38У	4,88		
н38У	н197У	20,02		
н197У	н215У	3,27		
н215У	н216У	1,58		
н216У	н217У	6,01		
н217У	н218У	1,11		
н218У	н219У	13,00		
н219У	н220У	23,51		
н220У	н221У	13,44		
н221У	н42У	15,33		
н42У	н41У	0,96		

3. Общие сведения об уточняемом земельном участке с кадастровым номером 43:09:310115:121

№ п/п	Наименование характеристики земельного участка	Значение характеристики
1	2	3
1	Адрес земельного участка	обл. Кировская р. Зуевский г. Зуевка ул. Пушкина д. 10
	Местоположение земельного участка (при отсутствии присвоенного адреса)	—
	Дополнительные сведения о местоположении земельного участка	—
2	Площадь земельного участка ± величина погрешности определения площади (Р ± ΔР), м²	800 ± 10
3	Формула, примененная для расчета предельной допустимой погрешности определения площади земельного участка (ΔР), м²	3,5*0,10*√(800,00) = 10
4	Площадь земельного участка согласно сведениям Единого государственного реестра недвижимости (Ркад), м²	600
5	Оценка расхождения Р и Ркад (Р - Ркад), м²	200
6	Предельный минимальный и максимальный размеры земельного участка (Рмин и Рмакс), м²	Рмин = — Рмакс = —
7	Кадастровый или иной номер (обозначение) здания, сооружения, объекта незавершенного строительства, расположенного на земельном участке	43:09:310115:276
8	Иные сведения	—

1. Сведения о характерных точках границы уточняемого земельного участка с кадастровым номером 43:09:310115:122

Зона № 2

Обозначение характерных точек границ	Существующие координаты, м		Уточненные координаты, м		Метод определения координат	Средняя квадратическая погрешность определения координат характерной точки (Mt), м	Формулы, примененные для расчета средней квадратической погрешности определения координат характерной точки (Mt), м
	X	Y	X	Y			
1	2	3	4	5	6	7	8
н213У	—	—	562 498,00	2 284 658,57	Метод спутниковых геодезических измерений (определений)	0,10	—
н221У	—	—	562 497,15	2 284 665,95			
н220У	—	—	562 495,62	2 284 679,30			
н222У	—	—	562 463,15	2 284 673,74			
н214У	—	—	562 466,53	2 284 653,20			
н213У	—	—	562 498,00	2 284 658,57			

2. Сведения о частях границ уточняемого земельного участка с кадастровым номером 43:09:310115:122

Обозначение части границ		Горизонтальное проложение (S), м	Описание прохождения части границ	Отметка о наличии земельного спора о местоположении границ земельного участка
от т.	до т.			
1	2	3	4	5
н213У	н221У	7,43	—	—
н221У	н220У	13,44		
н220У	н222У	32,94		
н222У	н214У	20,82		
н214У	н213У	31,92		

3. Общие сведения об уточняемом земельном участке с кадастровым номером 43:09:310115:122

№ п/п	Наименование характеристики земельного участка	Значение характеристики
1	2	3

1	2	3
1	Адрес земельного участка	обл. Кировская р. Зуевский г. Зуевка ул. Молодой Гвардии д. 70
	Местоположение земельного участка (при отсутствии присвоенного адреса)	—
	Дополнительные сведения о местоположении земельного участка	—
2	Площадь земельного участка ± величина погрешности определения площади (Р ± ΔР), м²	675 ± 9
3	Формула, примененная для расчета предельной допустимой погрешности определения площади земельного участка (ΔР), м²	3,5*0,10*√(675,00) = 9
4	Площадь земельного участка согласно сведениям Единого государственного реестра недвижимости (Ркад), м²	678
5	Оценка расхождения Р и Ркад (Р - Ркад), м²	3
6	Предельный минимальный и максимальный размеры земельного участка (Рмин и Рмакс), м²	Рмин = — Рмакс = —
7	Кадастровый или иной номер (обозначение) здания, сооружения, объекта незавершенного строительства, расположенного на земельном участке	—
8	Иные сведения	—

1. Сведения о характерных точках границы уточняемого земельного участка с кадастровым номером 43:09:310115:123

Зона № 2

Обозначение характерных точек границ	Существующие координаты, м		Уточненные координаты, м		Метод определения координат	Средняя квадратическая погрешность определения координат характерной точки (Mt), м	Формулы, примененные для расчета средней квадратической погрешности определения координат характерной точки (Mt), м
	X	Y	X	Y			
1	2	3	4	5	6	7	8
н220У	—	—	562 495,62	2 284 679,30	Метод спутниковых геодезических измерений (определений)	0,10	—
н219У	—	—	562 493,72	2 284 702,73			
н223У	—	—	562 475,60	2 284 700,09			

1	2	3	4	5	6	7	8
н224У	—	—	562 475,60	2 284 698,49	Метод спутниковых геодезических измерений (определений)	0,10	—
н225У	—	—	562 470,11	2 284 697,52			
н226У	—	—	562 469,61	2 284 699,99			
н227У	—	—	562 459,17	2 284 698,03			
н222У	—	—	562 463,15	2 284 673,74			
н220У	—	—	562 495,62	2 284 679,30			

2. Сведения о частях границ уточняемого земельного участка с кадастровым номером 43:09:310115:123

Обозначение части границ		Горизонтальное проложение (S), м	Описание прохождения части границ	Отметка о наличии земельного спора о местоположении границ земельного участка
от т.	до т.			
1	2	3	4	5
н220У	н219У	23,51	—	—
н219У	н223У	18,31		
н223У	н224У	1,60		
н224У	н225У	5,58		
н225У	н226У	2,52		
н226У	н227У	10,62		
н227У	н222У	24,61		
н222У	н220У	32,94		

3. Общие сведения об уточняемом земельном участке с кадастровым номером 43:09:310115:123

№ п/п	Наименование характеристики земельного участка	Значение характеристики
1	2	3
1	Адрес земельного участка	обл. Кировская р. Зуевский г. Зуевка ул. Молодой Гвардии д. 72
	Местоположение земельного участка (при отсутствии присвоенного адреса)	—
	Дополнительные сведения о местоположении земельного участка	—
2	Площадь земельного участка ± величина погрешности определения площади (Р ± ΔР), м²	805 ± 10

1	2	3
3	Формула, примененная для расчета предельной допустимой погрешности определения площади земельного участка (ΔР), м²	3,5*0,10*√(805,00) = 10
4	Площадь земельного участка согласно сведениям Единого государственного реестра недвижимости (Ркад), м²	713
5	Оценка расхождения Р и Ркад (Р - Ркад), м²	92
6	Предельный минимальный и максимальный размеры земельного участка (Рмин и Рмакс), м²	Рмин = — Рмакс = —
7	Кадастровый или иной номер (обозначение) здания, сооружения, объекта незавершенного строительства, расположенного на земельном участке	43:09:310115:227
8	Иные сведения	—

1. Сведения о характерных точках границы уточняемого земельного участка с кадастровым номером 43:09:310115:124

Зона № 2

Обозначение характерных точек границ	Существующие координаты, м		Уточненные координаты, м		Метод определения координат	Средняя квадратическая погрешность определения координат характерной точки (Mt), м	Формулы, примененные для расчета средней квадратической погрешности определения координат характерной точки (Mt), м
	X	Y	X	Y			
1	2	3	4	5	6	7	8
145	562 492,24	2 284 405,94	—	—	—	—	—
146	562 457,02	2 284 399,90	—	—			
147	562 458,22	2 284 389,71	—	—			
148	562 494,15	2 284 396,20	—	—			
н228У	—	—	562 489,05	2 284 392,34	Метод спутниковых геодезических измерений (определений)	0,10	
н229У	—	—	562 486,98	2 284 404,16			
н230У	—	—	562 452,39	2 284 398,81			
н231У	—	—	562 454,61	2 284 387,02			
н228У	—	—	562 489,05	2 284 392,34			

2. Сведения о частях границ уточняемого земельного участка с кадастровым номером 43:09:310115:124

Обозначение части границ		Горизонтальное проложение (S), м	Описание прохождения части границ	Отметка о наличии земельного спора о местоположении границ земельного участка
от т.	до т.			
1	2	3	4	5
н228У	н229У	12,00	—	—
н229У	н230У	35,00		
н230У	н231У	12,00		
н231У	н228У	34,85		

3. Общие сведения об уточняемом земельном участке с кадастровым номером 43:09:310115:124

№ п/п	Наименование характеристики земельного участка	Значение характеристики
1	2	3
1	Адрес земельного участка	обл. Кировская р. Зуевский г. Зуевка ул. Молодой Гвардии д. 47
	Местоположение земельного участка (при отсутствии присвоенного адреса)	—
	Дополнительные сведения о местоположении земельного участка	—
2	Площадь земельного участка ± величина погрешности определения площади (Р ± ΔР), м²	419 ± 7
3	Формула, примененная для расчета предельной допустимой погрешности определения площади земельного участка (ΔР), м²	3,5*0,10*√(419,00) = 7
4	Площадь земельного участка согласно сведениям Единого государственного реестра недвижимости (Ркад), м²	417
5	Оценка расхождения Р и Ркад (Р - Ркад), м²	2
6	Предельный минимальный и максимальный размеры земельного участка (Рмин и Рмакс), м²	Рмин = — Рмакс = —
7	Кадастровый или иной номер (обозначение) здания, сооружения, объекта незавершенного строительства, расположенного на земельном участке	—
8	Иные сведения	—

1. Сведения о характерных точках границы уточняемого земельного участка с кадастровым номером 43:09:310115:125

Зона № 2

Обозначение характерных точек границ	Существующие координаты, м		Уточненные координаты, м		Метод определения координат	Средняя квадратическая погрешность определения координат характерной точки (Mt), м	Формулы, примененные для расчета средней квадратической погрешности определения координат характерной точки (Mt), м
	X	Y	X	Y			
1	2	3	4	5	6	7	8
149	562 489,25	2 284 416,65	—	—	—	—	—
150	562 450,33	2 284 410,63	562 450,33	2 284 410,63	Метод спутниковых геодезических измерений (определений)	0,10	
146	562 457,02	2 284 399,90	—	—	—	—	
145	562 492,24	2 284 405,94	—	—			
н230У	—	—	562 452,39	2 284 398,81	Метод спутниковых геодезических измерений (определений)	0,10	
н229У	—	—	562 486,98	2 284 404,16			
н232У	—	—	562 484,92	2 284 415,98			
150	562 450,33	2 284 410,63	562 450,33	2 284 410,63			

2. Сведения о частях границ уточняемого земельного участка с кадастровым номером 43:09:310115:125

Обозначение части границ		Горизонтальное проложение (S), м	Описание прохождения части границ	Отметка о наличии земельного спора о местоположении границ земельного участка
от т.	до т.			
1	2	3	4	5
150	н230У	12,00	—	—
н230У	н229У	35,00		
н229У	н232У	12,00		
н232У	150	35,00		

3. Общие сведения об уточняемом земельном участке с кадастровым номером 43:09:310115:125

№ п/п	Наименование характеристики земельного участка	Значение характеристики
1	2	3

1	2	3
1	Адрес земельного участка	обл. Кировская р. Зуевский г. Зуевка ул. Молодой Гвардии д. 47
	Местоположение земельного участка (при отсутствии присвоенного адреса)	—
	Дополнительные сведения о местоположении земельного участка	—
2	Площадь земельного участка ± величина погрешности определения площади (Р ± ΔР), м²	420 ± 7
3	Формула, примененная для расчета предельной допустимой погрешности определения площади земельного участка (ΔР), м²	3,5*0,10*√(420,00) = 7
4	Площадь земельного участка согласно сведениям Единого государственного реестра недвижимости (Ркад), м²	417
5	Оценка расхождения Р и Ркад (Р - Ркад), м²	3
6	Предельный минимальный и максимальный размеры земельного участка (Рмин и Рмакс), м²	Рмин = — Рмакс = —
7	Кадастровый или иной номер (обозначение) здания, сооружения, объекта незавершенного строительства, расположенного на земельном участке	—
8	Иные сведения	—

1. Сведения о характерных точках границы уточняемого земельного участка с кадастровым номером 43:09:310115:126

Зона № 2

Обозначение характерных точек границ	Существующие координаты, м		Уточненные координаты, м		Метод определения координат	Средняя квадратическая погрешность определения координат характерной точки (Mt), м	Формулы, примененные для расчета средней квадратической погрешности определения координат характерной точки (Mt), м
	X	Y	X	Y			
1	2	3	4	5	6	7	8
151	562 485,58	2 284 438,69	562 485,58	2 284 438,69	Метод спутниковых геодезических измерений (определений)	0,10	—
н233У	—	—	562 480,04	2 284 459,48			
н234У	—	—	562 436,52	2 284 452,23			

1	2	3	4	5	6	7	8
н235У	—	—	562 439,17	2 284 432,68	Метод спутниковых геодезических измерений (определений)	0,10	—
н236У	—	—	562 445,39	2 284 433,87			
152	562 482,29	2 284 451,88	—	—	—	—	
153	562 445,09	2 284 445,51	—	—			
154	562 445,66	2 284 432,30	562 445,66	2 284 432,30	Метод спутниковых геодезических измерений (определений)	0,10	
151	562 485,58	2 284 438,69	562 485,58	2 284 438,69			

2. Сведения о частях границ уточняемого земельного участка с кадастровым номером 43:09:310115:126

Обозначение части границ		Горизонтальное проложение (S), м	Описание прохождения части границ	Отметка о наличии земельного спора о местоположении границ земельного участка
от т.	до т.			
1	2	3	4	5
151	н233У	21,52	—	—
н233У	н234У	44,12		
н234У	н235У	19,73		
н235У	н236У	6,33		
н236У	154	1,59		
154	151	40,43		

3. Общие сведения об уточняемом земельном участке с кадастровым номером 43:09:310115:126

№ п/п	Наименование характеристики земельного участка	Значение характеристики
1	2	3
1	Адрес земельного участка	обл. Кировская р. Зуевский г. Зуевка ул. Молодой Гвардии д. 51
	Местоположение земельного участка (при отсутствии присвоенного адреса)	—
	Дополнительные сведения о местоположении земельного участка	—
2	Площадь земельного участка ± величина погрешности определения площади (Р ± ΔР), м²	957 ± 11
3	Формула, примененная для расчета предельной допустимой погрешности определения площади земельного участка (ΔР), м²	3,5*0,10*√(957,00) = 11
4	Площадь земельного участка согласно сведениям Единого государственного реестра недвижимости (Ркад), м²	938

1	2	3
5	Оценка расхождения Р и Ркад (Р - Ркад), м²	19
6	Предельный минимальный и максимальный размеры земельного участка (Рмин и Рмакс), м²	Рмин = — Рмакс = —
7	Кадастровый или иной номер (обозначение) здания, сооружения, объекта незавершенного строительства, расположенного на земельном участке	—
8	Иные сведения	—

1. Сведения о характерных точках границы уточняемого земельного участка с кадастровым номером 43:09:310115:128

Зона № 2

Обозначение характерных точек границ	Существующие координаты, м		Уточненные координаты, м		Метод определения координат	Средняя квадратическая погрешность определения координат характерной точки (Mt), м	Формулы, примененные для расчета средней квадратической погрешности определения координат характерной точки (Mt), м
	X	Y	X	Y			
1	2	3	4	5	6	7	8
н237У	—	—	562 453,65	2 284 501,64	Метод спутниковых геодезических измерений (определений)	0,10	—
н166У	—	—	562 457,28	2 284 479,48			
н165У	—	—	562 476,92	2 284 482,89			
н238У	—	—	562 473,08	2 284 505,01			
н237У	—	—	562 453,65	2 284 501,64			

2. Сведения о частях границ уточняемого земельного участка с кадастровым номером 43:09:310115:128

Обозначение части границ		Горизонтальное проложение (S), м	Описание прохождения части границ	Отметка о наличии земельного спора о местоположении границ земельного участка
от т.	до т.			
1	2	3	4	5
н237У	н166У	22,46	—	—
н166У	н165У	19,93		
н165У	н238У	22,45		

1	2	3	4	5
н238У	н237У	19,72	—	—

3. Общие сведения об уточняемом земельном участке с кадастровым номером 43:09:310115:128

№ п/п	Наименование характеристики земельного участка	Значение характеристики
1	2	3
1	Адрес земельного участка	обл. Кировская р. Зуевский г. Зуевка ул. Молодой Гвардии д. 55
	Местоположение земельного участка (при отсутствии присвоенного адреса)	—
	Дополнительные сведения о местоположении земельного участка	—
2	Площадь земельного участка ± величина погрешности определения площади (Р ± ΔР), м²	445 ± 7
3	Формула, примененная для расчета предельной допустимой погрешности определения площади земельного участка (ΔР), м²	3,5*0,10*√(445,00) = 7
4	Площадь земельного участка согласно сведениям Единого государственного реестра недвижимости (Ркад), м²	227
5	Оценка расхождения Р и Ркад (Р - Ркад), м²	218
6	Предельный минимальный и максимальный размеры земельного участка (Рмин и Рмакс), м²	Рмин = — Рмакс = —
7	Кадастровый или иной номер (обозначение) здания, сооружения, объекта незавершенного строительства, расположенного на земельном участке	—
8	Иные сведения	—

1. Сведения о характерных точках границы уточняемого земельного участка с кадастровым номером 43:09:310115:130

Зона № 2

Обозначение характерных точек границ	Существующие координаты, м		Уточненные координаты, м		Метод определения координат	Средняя квадратическая погрешность определения координат характерной точки (Mt), м	Формулы, примененные для расчета средней квадратической погрешности определения координат характерной точки (Mt), м
	X	Y	X	Y			
1	2	3	4	5	6	7	8
н239У	—	—	562 452,12	2 284 540,89	Метод спутниковых геодезических измерений (определений)	0,10	—

1	2	3	4	5	6	7	8
н240У	—	—	562 450,24	2 284 553,25	Метод спутниковых геодезических измерений (определений)	0,10	—
н241У	—	—	562 418,70	2 284 547,83			
н79У	—	—	562 420,58	2 284 535,47			
н82У	—	—	562 440,29	2 284 538,86			
н239У	—	—	562 452,12	2 284 540,89			

2. Сведения о частях границ уточняемого земельного участка с кадастровым номером 43:09:310115:130

Обозначение части границ		Горизонтальное проложение (S), м	Описание прохождения части границ	Отметка о наличии земельного спора о местоположении границ земельного участка
от т.	до т.			
1	2	3	4	5
н239У	н240У	12,50	—	—
н240У	н241У	32,00		
н241У	н79У	12,50		
н79У	н82У	20,00		
н82У	н239У	12,00		

3. Общие сведения об уточняемом земельном участке с кадастровым номером 43:09:310115:130

№ п/п	Наименование характеристики земельного участка	Значение характеристики
1	2	3
1	Адрес земельного участка	обл. Кировская р. Зуевский г. Зуевка ул. Молодой Гвардии д. 59
	Местоположение земельного участка (при отсутствии присвоенного адреса)	—
	Дополнительные сведения о местоположении земельного участка	—
2	Площадь земельного участка ± величина погрешности определения площади (Р ± ΔР), м²	400 ± 7
3	Формула, примененная для расчета предельной допустимой погрешности определения площади земельного участка (ΔР), м²	3,5*0,10*√(400,00) = 7
4	Площадь земельного участка согласно сведениям Единого государственного реестра недвижимости (Ркад), м²	400
5	Оценка расхождения Р и Ркад (Р - Ркад), м²	0

1	2	3
6	Предельный минимальный и максимальный размеры земельного участка (Рмин и Рмакс), м²	Рмин = — Рмакс = —
7	Кадастровый или иной номер (обозначение) здания, сооружения, объекта незавершенного строительства, расположенного на земельном участке	—
8	Иные сведения	—

1. Сведения о характерных точках границы уточняемого земельного участка с кадастровым номером 43:09:310115:131

Зона № 2

Обозначение характерных точек границ	Существующие координаты, м		Уточненные координаты, м		Метод определения координат	Средняя квадратическая погрешность определения координат характерной точки (Mt), м	Формулы, примененные для расчета средней квадратической погрешности определения координат характерной точки (Mt), м
	X	Y	X	Y			
1	2	3	4	5	6	7	8
н242У	—	—	562 460,79	2 284 564,83	Метод спутниковых геодезических измерений (определений)	0,10	—
н243У	—	—	562 456,84	2 284 588,66			
н244У	—	—	562 418,58	2 284 582,01			
63	—	—	562 413,65	2 284 581,15			
н84У	—	—	562 417,22	2 284 557,60			
н242У	—	—	562 460,79	2 284 564,83			

2. Сведения о частях границ уточняемого земельного участка с кадастровым номером 43:09:310115:131

Обозначение части границ		Горизонтальное проложение (S), м	Описание прохождения части границ	Отметка о наличии земельного спора о местоположении границ земельного участка
от т.	до т.			
1	2	3	4	5
н242У	н243У	24,16	—	—
н243У	н244У	38,83		

1	2	3	4	5
н244У	63	5,00	—	—
63	н84У	23,82		
н84У	н242У	44,17		

3. Общие сведения об уточняемом земельном участке с кадастровым номером 43:09:310115:131

№ п/п	Наименование характеристики земельного участка	Значение характеристики
1	2	3
1	Адрес земельного участка	обл. Кировская р. Зуевский г. Зуевка ул. Молодой Гвардии д. 61
	Местоположение земельного участка (при отсутствии присвоенного адреса)	—
	Дополнительные сведения о местоположении земельного участка	—
2	Площадь земельного участка ± величина погрешности определения площади (Р ± ΔР), м²	1055 ± 11
3	Формула, примененная для расчета предельной допустимой погрешности определения площади земельного участка (ΔР), м²	3,5*0,10*√(1 055,00) = 11
4	Площадь земельного участка согласно сведениям Единого государственного реестра недвижимости (Ркад), м²	1 025
5	Оценка расхождения Р и Ркад (Р - Ркад), м²	30
6	Предельный минимальный и максимальный размеры земельного участка (Рмин и Рмакс), м²	Рмин = — Рмакс = —
7	Кадастровый или иной номер (обозначение) здания, сооружения, объекта незавершенного строительства, расположенного на земельном участке	—
8	Иные сведения	—

1. Сведения о характерных точках границы уточняемого земельного участка с кадастровым номером 43:09:310115:132

Зона № 2

Обозначение характерных точек границ	Существующие координаты, м		Уточненные координаты, м		Метод определения координат	Средняя квадратическая погрешность определения координат характерной точки (Mt), м	Формулы, примененные для расчета средней квадратической погрешности определения координат характерной точки (Mt), м
	X	Y	X	Y			
1	2	3	4	5	6	7	8

1	2	3	4	5	6	7	8
63	—	—	562 413,65	2 284 581,15	Метод спутниковых геодезических измерений (определений)	0,10	—
н244У	—	—	562 418,58	2 284 582,01			
н245У	—	—	562 416,88	2 284 591,73			
н246У	—	—	562 411,76	2 284 590,91			
63	—	—	562 413,65	2 284 581,15			

2. Сведения о частях границ уточняемого земельного участка с кадастровым номером 43:09:310115:132

Обозначение части границ		Горизонтальное проложение (S), м	Описание прохождения части границ	Отметка о наличии земельного спора о местоположении границ земельного участка
от т.	до т.			
1	2	3	4	5
63	н244У	5,00	—	—
н244У	н245У	9,87		
н245У	н246У	5,19		
н246У	63	9,94		

3. Общие сведения об уточняемом земельном участке с кадастровым номером 43:09:310115:132

№ п/п	Наименование характеристики земельного участка	Значение характеристики
1	2	3
1	Адрес земельного участка	обл. Кировская р. Зуевский г. Зуевка ул. Молодой Гвардии д. 63
	Местоположение земельного участка (при отсутствии присвоенного адреса)	—
	Дополнительные сведения о местоположении земельного участка	—
2	Площадь земельного участка ± величина погрешности определения площади (Р ± ΔР), м²	50 ± 2
3	Формула, примененная для расчета предельной допустимой погрешности определения площади земельного участка (ΔР), м²	3,5*0,10*√(50,00) = 2
4	Площадь земельного участка согласно сведениям Единого государственного реестра недвижимости (Ркад), м²	50
5	Оценка расхождения Р и Ркад (Р - Ркад), м²	0

1	2	3
6	Предельный минимальный и максимальный размеры земельного участка (Рмин и Рмакс), м²	Рмин = — Рмакс = —
7	Кадастровый или иной номер (обозначение) здания, сооружения, объекта незавершенного строительства, расположенного на земельном участке	—
8	Иные сведения	—

1. Сведения о характерных точках границы уточняемого земельного участка с кадастровым номером 43:09:310115:133

Зона № 2

Обозначение характерных точек границ	Существующие координаты, м		Уточненные координаты, м		Метод определения координат	Средняя квадратическая погрешность определения координат характерной точки (Mt), м	Формулы, примененные для расчета средней квадратической погрешности определения координат характерной точки (Mt), м
	X	Y	X	Y			
1	2	3	4	5	6	7	8
72	562 409,80	2 284 600,99	562 409,80	2 284 600,99	Метод спутниковых геодезических измерений (определений)	0,10	—
н247У	—	—	562 454,85	2 284 608,25			
155	562 456,36	2 284 606,51	—	—	—	—	
156	562 451,96	2 284 629,40	562 451,96	2 284 629,40	Метод спутниковых геодезических измерений (определений)	0,10	
73	562 406,97	2 284 621,68	562 406,97	2 284 621,68			
72	562 409,80	2 284 600,99	562 409,80	2 284 600,99			

2. Сведения о частях границ уточняемого земельного участка с кадастровым номером 43:09:310115:133

Обозначение части границ		Горизонтальное проложение (S), м	Описание прохождения части границ	Отметка о наличии земельного спора о местоположении границ земельного участка
от т.	до т.			
1	2	3	4	5
72	н247У	45,63	—	—
н247У	156	21,35		
156	73	45,65		

1	2	3	4	5
73	72	20,88	—	—

3. Общие сведения об уточняемом земельном участке с кадастровым номером 43:09:310115:133

№ п/п	Наименование характеристики земельного участка	Значение характеристики
1	2	3
1	Адрес земельного участка	обл. Кировская р. Зуевский г. Зуевка ул. Молодой Гвардии д. 65
	Местоположение земельного участка (при отсутствии присвоенного адреса)	—
	Дополнительные сведения о местоположении земельного участка	—
2	Площадь земельного участка ± величина погрешности определения площади (Р ± ΔР), м²	963 ± 11
3	Формула, примененная для расчета предельной допустимой погрешности определения площади земельного участка (ΔР), м²	3,5*0,10*√(963,00) = 11
4	Площадь земельного участка согласно сведениям Единого государственного реестра недвижимости (Ркад), м²	951
5	Оценка расхождения Р и Ркад (Р - Ркад), м²	12
6	Предельный минимальный и максимальный размеры земельного участка (Рмин и Рмакс), м²	Рмин = — Рмакс = —
7	Кадастровый или иной номер (обозначение) здания, сооружения, объекта незавершенного строительства, расположенного на земельном участке	43:09:310115:224
8	Иные сведения	—

1. Сведения о характерных точках границы уточняемого земельного участка с кадастровым номером 43:09:310115:134

Зона № 2

Обозначение характерных точек границ	Существующие координаты, м		Уточненные координаты, м		Метод определения координат	Средняя квадратическая погрешность определения координат характерной точки (Mt), м	Формулы, примененные для расчета средней квадратической погрешности определения координат характерной точки (Mt), м
	X	Y	X	Y			
1	2	3	4	5	6	7	8
76	562 402,28	2 284 661,65	—	—	—	—	—

1	2	3	4	5	6	7	8
75	562 404,34	2 284 642,56	562 404,34	2 284 642,56	Метод спутниковых геодезических измерений (определений)	0,10	—
157	562 449,31	2 284 651,60	562 449,31	2 284 651,60			
н248У	—	—	562 445,74	2 284 671,74			
н249У	—	—	562 418,91	2 284 667,69			
н87У	—	—	562 400,72	2 284 664,94			
158	562 445,65	2 284 666,76	—	—	—	—	
159	562 448,06	2 284 667,03	—	—			
160	562 446,99	2 284 672,12	—	—			
161	562 420,48	2 284 666,49	—	—			
75	562 404,34	2 284 642,56	562 404,34	2 284 642,56	Метод спутниковых геодезических измерений (определений)	0,10	

2. Сведения о частях границ уточняемого земельного участка с кадастровым номером 43:09:310115:134

Обозначение части границ		Горизонтальное проложение (S), м	Описание прохождения части границ	Отметка о наличии земельного спора о местоположении границ земельного участка
от т.	до т.			
1	2	3	4	5
75	157	45,87	—	—
157	н248У	20,45		
н248У	н249У	27,13		
н249У	н87У	18,40		
н87У	75	22,67		

3. Общие сведения об уточняемом земельном участке с кадастровым номером 43:09:310115:134

№ п/п	Наименование характеристики земельного участка	Значение характеристики
1	2	3
1	Адрес земельного участка	обл. Кировская р. Зуевский г. Зуевка ул. Молодой Гвардии д. 69
	Местоположение земельного участка (при отсутствии присвоенного адреса)	—
	Дополнительные сведения о местоположении земельного участка	—

1	2	3
2	Площадь земельного участка ± величина погрешности определения площади (Р ± ΔР), м²	985 ± 11
3	Формула, примененная для расчета предельной допустимой погрешности определения площади земельного участка (ΔР), м²	3,5*0,10*√(985,00) = 11
4	Площадь земельного участка согласно сведениям Единого государственного реестра недвижимости (Ркад), м²	908
5	Оценка расхождения Р и Ркад (Р - Ркад), м²	77
6	Предельный минимальный и максимальный размеры земельного участка (Рмин и Рмакс), м²	Рмин = — Рмакс = —
7	Кадастровый или иной номер (обозначение) здания, сооружения, объекта незавершенного строительства, расположенного на земельном участке	43:09:310115:226
8	Иные сведения	—

1. Сведения о характерных точках границы уточняемого земельного участка с кадастровым номером 43:09:310115:135

Зона № 2

Обозначение характерных точек границ	Существующие координаты, м		Уточненные координаты, м		Метод определения координат	Средняя квадратическая погрешность определения координат характерной точки (Mt), м	Формулы, примененные для расчета средней квадратической погрешности определения координат характерной точки (Mt), м
	X	Y	X	Y			
1	2	3	4	5	6	7	8
н250У	—	—	562 415,50	2 284 690,39	Метод спутниковых геодезических измерений (определений)	0,10	—
н249У	—	—	562 418,91	2 284 667,69			
н248У	—	—	562 445,74	2 284 671,74			
н251У	—	—	562 442,32	2 284 694,26			
н250У	—	—	562 415,50	2 284 690,39			

2. Сведения о частях границ уточняемого земельного участка с кадастровым номером 43:09:310115:135

Обозначение части границ		Горизонтальное проложение (S), м	Описание прохождения части границ	Отметка о наличии земельного спора о местоположении границ земельного участка
от т.	до т.			
1	2	3	4	5
н250У	н249У	22,95	—	—
н249У	н248У	27,13		
н248У	н251У	22,78		
н251У	н250У	27,10		

3. Общие сведения об уточняемом земельном участке с кадастровым номером 43:09:310115:135

№ п/п	Наименование характеристики земельного участка	Значение характеристики
1	2	3
1	Адрес земельного участка	обл. Кировская р. Зуевский г. Зуевка ул. Молодой Гвардии д. 71
	Местоположение земельного участка (при отсутствии присвоенного адреса)	—
	Дополнительные сведения о местоположении земельного участка	—
2	Площадь земельного участка ± величина погрешности определения площади (Р ± ΔР), м²	620 ± 9
3	Формула, примененная для расчета предельной допустимой погрешности определения площади земельного участка (ΔР), м²	3,5*0,10*√(620,00) = 9
4	Площадь земельного участка согласно сведениям Единого государственного реестра недвижимости (Ркад), м²	619
5	Оценка расхождения Р и Ркад (Р - Ркад), м²	1
6	Предельный минимальный и максимальный размеры земельного участка (Рмин и Рмакс), м²	Рмин = — Рмакс = —
7	Кадастровый или иной номер (обозначение) здания, сооружения, объекта незавершенного строительства, расположенного на земельном участке	43:09:310115:221
8	Иные сведения	—

1. Сведения о характерных точках границы уточняемого земельного участка с кадастровым номером 43:09:310115:136

Зона № 2

Обозначение характерных точек границ	Существующие координаты, м		Уточненные координаты, м		Метод определения координат	Средняя квадратическая погрешность определения координат характерной точки (Mt), м	Формулы, примененные для расчета средней квадратической погрешности определения координат характерной точки (Mt), м
	X	Y	X	Y			
1	2	3	4	5	6	7	8
40	562 445,96	2 284 387,71	—	—	—	—	—
147	562 458,22	2 284 389,71	—	—			
146	562 457,02	2 284 399,90	—	—			
150	562 450,33	2 284 410,63	562 450,33	2 284 410,63	Метод спутниковых геодезических измерений (определений)	0,10	
162	562 446,38	2 284 428,11	562 446,38	2 284 428,11			
154	562 445,66	2 284 432,30	562 445,66	2 284 432,30			
н236У	—	—	562 445,39	2 284 433,87			
н235У	—	—	562 439,17	2 284 432,68			
н62У	—	—	562 432,96	2 284 431,50			
н59У	—	—	562 436,38	2 284 410,20			
н58У	—	—	562 441,27	2 284 385,07			
н231У	—	—	562 454,61	2 284 387,02			
н230У	—	—	562 452,39	2 284 398,81			
163	562 442,23	2 284 430,95	—	—	—	—	
44	562 436,35	2 284 429,08	—	—			
41	562 441,24	2 284 408,79	—	—			

1	2	3	4	5	6	7	8
150	562 450,33	2 284 410,63	562 450,33	2 284 410,63	Метод спутниковых геодезических измерений (определений)	0,10	—

2. Сведения о частях границ уточняемого земельного участка с кадастровым номером 43:09:310115:136

Обозначение части границ		Горизонтальное проложение (S), м	Описание прохождения части границ	Отметка о наличии земельного спора о местоположении границ земельного участка
от т.	до т.			
1	2	3	4	5
150	162	17,92	—	—
162	154	4,25		
154	н236У	1,59		
н236У	н235У	6,33		
н235У	н62У	6,32		
н62У	н59У	21,57		
н59У	н58У	25,60		
н58У	н231У	13,48		
н231У	н230У	12,00		
н230У	150	12,00		

3. Общие сведения об уточняемом земельном участке с кадастровым номером 43:09:310115:136

№ п/п	Наименование характеристики земельного участка	Значение характеристики
1	2	3
1	Адрес земельного участка	(адрес) Кировская область, р-н Зуевский, г Зуевка, ул Некрасова, д 11
	Местоположение земельного участка (при отсутствии присвоенного адреса)	—
	Дополнительные сведения о местоположении земельного участка	—
2	Площадь земельного участка ± величина погрешности определения площади (Р ± ΔР), м²	634 ± 9
3	Формула, примененная для расчета предельной допустимой погрешности определения площади земельного участка (ΔР), м²	3,5*0,10*√(634,00) = 9
4	Площадь земельного участка согласно сведениям Единого государственного реестра недвижимости (Ркад), м²	704
5	Оценка расхождения Р и Ркад (Р - Ркад), м²	70
6	Предельный минимальный и максимальный размеры земельного участка (Рмин и Рмакс), м²	Рмин = — Рмакс = —

1	2	3
7	Кадастровый или иной номер (обозначение) здания, сооружения, объекта незавершенного строительства, расположенного на земельном участке	43:09:310115:179
8	Иные сведения	—

1. Сведения о характерных точках границы уточняемого земельного участка с кадастровым номером 43:09:310115:137

Зона № 2

Обозначение характерных точек границ	Существующие координаты, м		Уточненные координаты, м		Метод определения координат	Средняя квадратическая погрешность определения координат характерной точки (Mt), м	Формулы, примененные для расчета средней квадратической погрешности определения координат характерной точки (Mt), м
	X	Y	X	Y			
1	2	3	4	5	6	7	8
н235У	—	—	562 439,17	2 284 432,68	Метод спутниковых геодезических измерений (определений)	0,10	—
н234У	—	—	562 436,52	2 284 452,23			
н65У	—	—	562 436,27	2 284 453,67			
н75У	—	—	562 394,15	2 284 444,81			
н252У	—	—	562 392,81	2 284 444,53			
н63У	—	—	562 396,18	2 284 424,84			
н62У	—	—	562 432,96	2 284 431,50			
н235У	—	—	562 439,17	2 284 432,68			

2. Сведения о частях границ уточняемого земельного участка с кадастровым номером 43:09:310115:137

Обозначение части границ		Горизонтальное проложение (S), м	Описание прохождения части границ	Отметка о наличии земельного спора о местоположении границ земельного участка
от т.	до т.			
1	2	3	4	5

1	2	3	4	5
н235У	н234У	19,73	—	—
н234У	н65У	1,46		
н65У	н75У	43,04		
н75У	н252У	1,37		
н252У	н63У	19,98		
н63У	н62У	37,38		
н62У	н235У	6,32		

3. Общие сведения об уточняемом земельном участке с кадастровым номером 43:09:310115:137

№ п/п	Наименование характеристики земельного участка	Значение характеристики
1	2	3
1	Адрес земельного участка	обл. Кировская р. Зуевский г. Зуевка ул. Труда д. 90
	Местоположение земельного участка (при отсутствии присвоенного адреса)	—
	Дополнительные сведения о местоположении земельного участка	—
2	Площадь земельного участка ± величина погрешности определения площади (Р ± ΔР), м²	907 ± 11
3	Формула, примененная для расчета предельной допустимой погрешности определения площади земельного участка (ΔР), м²	3,5*0,10*√(907,00) = 11
4	Площадь земельного участка согласно сведениям Единого государственного реестра недвижимости (Ркад), м²	891
5	Оценка расхождения Р и Ркад (Р - Ркад), м²	16
6	Предельный минимальный и максимальный размеры земельного участка (Рмин и Рмакс), м²	Рмин = — Рмакс = —
7	Кадастровый или иной номер (обозначение) здания, сооружения, объекта незавершенного строительства, расположенного на земельном участке	—
8	Иные сведения	—

1. Сведения о характерных точках границы уточняемого земельного участка с кадастровым номером 43:09:310115:138

Зона № 2

Обозначение характерных точек границ	Существующие координаты, м		Уточненные координаты, м		Метод определения координат	Средняя квадратическая погрешность определения координат характерной точки (Mt), м	Формулы, примененные для расчета средней квадратической погрешности определения координат характерной точки (Mt), м
	X	Y	X	Y			
1	2	3	4	5	6	7	8
н67У	—	—	562 432,78	2 284 473,74	Метод спутниковых геодезических измерений (определений)	0,10	—
н167У	—	—	562 455,15	2 284 477,40			
н166У	—	—	562 457,28	2 284 479,48			
н237У	—	—	562 453,65	2 284 501,64			
н76У	—	—	562 429,54	2 284 497,46			
н67У	—	—	562 432,78	2 284 473,74			

2. Сведения о частях границ уточняемого земельного участка с кадастровым номером 43:09:310115:138

Обозначение части границ		Горизонтальное проложение (S), м	Описание прохождения части границ	Отметка о наличии земельного спора о местоположении границ земельного участка
от т.	до т.			
1	2	3	4	5
н67У	н167У	22,67	—	—
н167У	н166У	2,98		
н166У	н237У	22,46		
н237У	н76У	24,47		
н76У	н67У	23,94		

3. Общие сведения об уточняемом земельном участке с кадастровым номером 43:09:310115:138

№ п/п	Наименование характеристики земельного участка	Значение характеристики
1	2	3

1	2	3
1	Адрес земельного участка	Кировская обл, р-н Зуевский, г Зуевка, ул Степана Халтурина, д 12
	Местоположение земельного участка (при отсутствии присвоенного адреса)	—
	Дополнительные сведения о местоположении земельного участка	—
2	Площадь земельного участка ± величина погрешности определения площади (Р ± ΔР), м²	594 ± 9
3	Формула, примененная для расчета предельной допустимой погрешности определения площади земельного участка (ΔР), м²	3,5*0,10*√(594,00) = 9
4	Площадь земельного участка согласно сведениям Единого государственного реестра недвижимости (Ркад), м²	474
5	Оценка расхождения Р и Ркад (Р - Ркад), м²	120
6	Предельный минимальный и максимальный размеры земельного участка (Рмин и Рмакс), м²	Рмин = — Рмакс = —
7	Кадастровый или иной номер (обозначение) здания, сооружения, объекта незавершенного строительства, расположенного на земельном участке	43:09:310115:215
8	Иные сведения	—

1. Сведения о характерных точках границы уточняемого земельного участка с кадастровым номером 43:09:310115:140

Зона № 2

Обозначение характерных точек границ	Существующие координаты, м		Уточненные координаты, м		Метод определения координат	Средняя квадратическая погрешность определения координат характерной точки (Mt), м	Формулы, примененные для расчета средней квадратической погрешности определения координат характерной точки (Mt), м
	X	Y	X	Y			
1	2	3	4	5	6	7	8
н80У	—	—	562 423,81	2 284 514,21	Метод спутниковых геодезических измерений (определений)	0,10	—
н79У	—	—	562 420,58	2 284 535,47			
н253У	—	—	562 378,08	2 284 528,52			

1	2	3	4	5	6	7	8
н254У	—	—	562 379,85	2 284 517,72	Метод спутниковых геодезических измерений (определений)	0,10	—
н255У	—	—	562 382,07	2 284 518,08			
н256У	—	—	562 384,22	2 284 507,39			
н80У	—	—	562 423,81	2 284 514,21			

2. Сведения о частях границ уточняемого земельного участка с кадастровым номером 43:09:310115:140

Обозначение части границ		Горизонтальное проложение (S), м	Описание прохождения части границ	Отметка о наличии земельного спора о местоположении границ земельного участка
от т.	до т.			
1	2	3	4	5
н80У	н79У	21,50	—	—
н79У	н253У	43,06		
н253У	н254У	10,94		
н254У	н255У	2,25		
н255У	н256У	10,90		
н256У	н80У	40,17		

3. Общие сведения об уточняемом земельном участке с кадастровым номером 43:09:310115:140

№ п/п	Наименование характеристики земельного участка	Значение характеристики
1	2	3
1	Адрес земельного участка	обл. Кировская р. Зуевский г. Зуевка ул. Труда д. 96а
	Местоположение земельного участка (при отсутствии присвоенного адреса)	—
	Дополнительные сведения о местоположении земельного участка	—
2	Площадь земельного участка ± величина погрешности определения площади (Р ± ΔР), м²	904 ± 11
3	Формула, примененная для расчета предельной допустимой погрешности определения площади земельного участка (ΔР), м²	3,5*0,10*√(904,00) = 11
4	Площадь земельного участка согласно сведениям Единого государственного реестра недвижимости (Ркад), м²	956
5	Оценка расхождения Р и Ркад (Р - Ркад), м²	52

1	2	3
6	Предельный минимальный и максимальный размеры земельного участка (Рмин и Рмакс), м²	Рмин = — Рмакс = —
7	Кадастровый или иной номер (обозначение) здания, сооружения, объекта незавершенного строительства, расположенного на земельном участке	43:09:310115:199
8	Иные сведения	—

1. Сведения о характерных точках границы уточняемого земельного участка с кадастровым номером 43:09:310115:141

Зона № 2

Обозначение характерных точек границ	Существующие координаты, м		Уточненные координаты, м		Метод определения координат	Средняя квадратическая погрешность определения координат характерной точки (Mt), м	Формулы, примененные для расчета средней квадратической погрешности определения координат характерной точки (Mt), м
	X	Y	X	Y			
1	2	3	4	5	6	7	8
н79У	—	—	562 420,58	2 284 535,47	Метод спутниковых геодезических измерений (определений)	0,10	—
н241У	—	—	562 418,70	2 284 547,83			
н84У	—	—	562 417,22	2 284 557,60			
н83У	—	—	562 374,42	2 284 550,50			
н253У	—	—	562 378,08	2 284 528,52			
н79У	—	—	562 420,58	2 284 535,47			

2. Сведения о частях границ уточняемого земельного участка с кадастровым номером 43:09:310115:141

Обозначение части границ		Горизонтальное проложение (S), м	Описание прохождения части границ	Отметка о наличии земельного спора о местоположении границ земельного участка
от т.	до т.			
1	2	3	4	5
н79У	н241У	12,50	—	—
н241У	н84У	9,88		

1	2	3	4	5
н84У	н83У	43,38	—	—
н83У	н253У	22,28		
н253У	н79У	43,06		

3. Общие сведения об уточняемом земельном участке с кадастровым номером 43:09:310115:141

№ п/п	Наименование характеристики земельного участка	Значение характеристики
1	2	3
1	Адрес земельного участка	обл. Кировская р. Зуевский г. Зуевка ул. Труда д. 98
	Местоположение земельного участка (при отсутствии присвоенного адреса)	—
	Дополнительные сведения о местоположении земельного участка	—
2	Площадь земельного участка ± величина погрешности определения площади (Р ± ΔР), м²	965 ± 11
3	Формула, примененная для расчета предельной допустимой погрешности определения площади земельного участка (ΔР), м²	3,5*0,10*√(965,00) = 11
4	Площадь земельного участка согласно сведениям Единого государственного реестра недвижимости (Ркад), м²	837
5	Оценка расхождения Р и Ркад (Р - Ркад), м²	128
6	Предельный минимальный и максимальный размеры земельного участка (Рмин и Рмакс), м²	Рмин = — Рмакс = —
7	Кадастровый или иной номер (обозначение) здания, сооружения, объекта незавершенного строительства, расположенного на земельном участке	—
8	Иные сведения	—

1. Сведения о характерных точках границы уточняемого земельного участка с кадастровым номером 43:09:310115:143

Зона № 2

Обозначение характерных точек границ	Существующие координаты, м		Уточненные координаты, м		Метод определения координат	Средняя квадратическая погрешность определения координат характерной точки (Mt), м	Формулы, примененные для расчета средней квадратической погрешности определения координат характерной точки (Mt), м
	X	Y	X	Y			
1	2	3	4	5	6	7	8

1	2	3	4	5	6	7	8
74	562 365,05	2 284 633,42	—	—	—	—	
75	562 404,34	2 284 642,56	562 404,34	2 284 642,56	Метод спутниковых геодезических измерений (определений)	0,10	—
н87У	—	—	562 400,72	2 284 664,94			
н90У	—	—	562 357,17	2 284 658,05			
н86У	—	—	562 361,61	2 284 635,82			
76	562 402,28	2 284 661,65	—	—	—	—	
79	562 360,23	2 284 653,46	—	—			
75	562 404,34	2 284 642,56	562 404,34	2 284 642,56	Метод спутниковых геодезических измерений (определений)	0,10	

2. Сведения о частях границ уточняемого земельного участка с кадастровым номером 43:09:310115:143

Обозначение части границ		Горизонтальное проложение (S), м	Описание прохождения части границ	Отметка о наличии земельного спора о местоположении границ земельного участка
от т.	до т.			
1	2	3	4	5
75	н87У	22,67	—	—
н87У	н90У	44,09		
н90У	н86У	22,67		
н86У	75	43,26		

3. Общие сведения об уточняемом земельном участке с кадастровым номером 43:09:310115:143

№ п/п	Наименование характеристики земельного участка	Значение характеристики
1	2	3
1	Адрес земельного участка	(адрес) Кировская обл, р-н Зуевский, г Зуевка, ул Труда, д 108
	Местоположение земельного участка (при отсутствии присвоенного адреса)	—
	Дополнительные сведения о местоположении земельного участка	—
2	Площадь земельного участка ± величина погрешности определения площади (Р ± ΔР), м²	990 ± 11
3	Формула, примененная для расчета предельной допустимой погрешности определения площади земельного участка (ΔР), м²	3,5*0,10*√(990,00) = 11

1	2	3
4	Площадь земельного участка согласно сведениям Единого государственного реестра недвижимости (Ркад), м²	922
5	Оценка расхождения Р и Ркад (Р - Ркад), м²	68
6	Предельный минимальный и максимальный размеры земельного участка (Рмин и Рмакс), м²	Рмин = — Рмакс = —
7	Кадастровый или иной номер (обозначение) здания, сооружения, объекта незавершенного строительства, расположенного на земельном участке	43:09:310115:190
8	Иные сведения	—

1. Сведения о характерных точках границы уточняемого земельного участка с кадастровым номером 43:09:310115:144

Зона № 2

Обозначение характерных точек границ	Существующие координаты, м		Уточненные координаты, м		Метод определения координат	Средняя квадратическая погрешность определения координат характерной точки (Mt), м	Формулы, примененные для расчета средней квадратической погрешности определения координат характерной точки (Mt), м
	X	Y	X	Y			
1	2	3	4	5	6	7	8
н88У	—	—	562 397,14	2 284 687,44	Метод спутниковых геодезических измерений (определений)	0,10	—
н87У	—	—	562 400,72	2 284 664,94			
н249У	—	—	562 418,91	2 284 667,69			
н250У	—	—	562 415,50	2 284 690,39			
н88У	—	—	562 397,14	2 284 687,44			

2. Сведения о частях границ уточняемого земельного участка с кадастровым номером 43:09:310115:144

Обозначение части границ		Горизонтальное проложение (S), м	Описание прохождения части границ	Отметка о наличии земельного спора о местоположении границ земельного участка
от т.	до т.			
1	2	3	4	5
н88У	н87У	22,78	—	—

1	2	3	4	5
н87У	н249У	18,40	—	—
н249У	н250У	22,95		
н250У	н88У	18,60		

3. Общие сведения об уточняемом земельном участке с кадастровым номером 43:09:310115:144

№ п/п	Наименование характеристики земельного участка	Значение характеристики
1	2	3
1	Адрес земельного участка	обл. Кировская р. Зуевский г. Зуевка ул. Пушкина д. 8
	Местоположение земельного участка (при отсутствии присвоенного адреса)	—
	Дополнительные сведения о местоположении земельного участка	—
2	Площадь земельного участка ± величина погрешности определения площади (Р ± ΔР), м²	423 ± 7
3	Формула, примененная для расчета предельной допустимой погрешности определения площади земельного участка (ΔР), м²	3,5*0,10*√(423,00) = 7
4	Площадь земельного участка согласно сведениям Единого государственного реестра недвижимости (Ркад), м²	400
5	Оценка расхождения Р и Ркад (Р - Ркад), м²	23
6	Предельный минимальный и максимальный размеры земельного участка (Рмин и Рмакс), м²	Рмин = — Рмакс = —
7	Кадастровый или иной номер (обозначение) здания, сооружения, объекта незавершенного строительства, расположенного на земельном участке	43:09:310115:213
8	Иные сведения	—

1. Сведения о характерных точках границы уточняемого земельного участка с кадастровым номером 43:09:310115:146

Зона № 2

Обозначение характерных точек границ	Существующие координаты, м		Уточненные координаты, м		Метод определения координат	Средняя квадратическая погрешность определения координат характерной точки (Mt), м	Формулы, примененные для расчета средней квадратической погрешности определения координат характерной точки (Mt), м
	X	Y	X	Y			
1	2	3	4	5	6	7	8

1	2	3	4	5	6	7	8
н92У	—	—	562 382,27	2 284 401,62	Метод спутниковых геодезических измерений (определений)	0,10	—
164	—	—	562 382,99	2 284 401,79			
н257У	—	—	562 379,42	2 284 421,95			
н101У	—	—	562 377,14	2 284 421,57			
н100У	—	—	562 354,85	2 284 417,82			
н258У	—	—	562 355,41	2 284 415,33			
н259У	—	—	562 357,53	2 284 400,42			
н93У	—	—	562 358,06	2 284 397,04			
н92У	—	—	562 382,27	2 284 401,62			

2. Сведения о частях границ уточняемого земельного участка с кадастровым номером 43:09:310115:146

Обозначение части границ		Горизонтальное проложение (S), м	Описание прохождения части границ	Отметка о наличии земельного спора о местоположении границ земельного участка
от т.	до т.			
1	2	3	4	5
н92У	164	0,74	—	—
164	н257У	20,47		
н257У	н101У	2,31		
н101У	н100У	22,60		
н100У	н258У	2,55		
н258У	н259У	15,06		
н259У	н93У	3,42		
н93У	н92У	24,64		

3. Общие сведения об уточняемом земельном участке с кадастровым номером 43:09:310115:146

№ п/п	Наименование характеристики земельного участка	Значение характеристики
1	2	3

1	2	3
1	Адрес земельного участка	Кировская область, р-н Зуевский, г Зуевка, ул Труда, д 85
	Местоположение земельного участка (при отсутствии присвоенного адреса)	—
	Дополнительные сведения о местоположении земельного участка	—
2	Площадь земельного участка ± величина погрешности определения площади (Р ± ΔР), м²	521 ± 8
3	Формула, примененная для расчета предельной допустимой погрешности определения площади земельного участка (ΔР), м²	3,5*0,10*√(521,00) = 8
4	Площадь земельного участка согласно сведениям Единого государственного реестра недвижимости (Ркад), м²	521
5	Оценка расхождения Р и Ркад (Р - Ркад), м²	0
6	Предельный минимальный и максимальный размеры земельного участка (Рмин и Рмакс), м²	Рмин = — Рмакс = —
7	Кадастровый или иной номер (обозначение) здания, сооружения, объекта незавершенного строительства, расположенного на земельном участке	—
8	Иные сведения	—

1. Сведения о характерных точках границы уточняемого земельного участка с кадастровым номером 43:09:310115:147

Зона № 2

Обозначение характерных точек границ	Существующие координаты, м		Уточненные координаты, м		Метод определения координат	Средняя квадратическая погрешность определения координат характерной точки (Mt), м	Формулы, примененные для расчета средней квадратической погрешности определения координат характерной точки (Mt), м
	X	Y	X	Y			
1	2	3	4	5	6	7	8
87	562 340,66	2 284 436,43	562 340,66	2 284 436,43	Метод спутниковых геодезических измерений (определений)	0,10	—
н107У	—	—	562 352,55	2 284 438,30			
н106У	—	—	562 365,92	2 284 440,39			

1	2	3	4	5	6	7	8
н105У	—	—	562 374,08	2 284 441,83	Метод спутниковых геодезических измерений (определений)	0,10	
86	562 375,80	2 284 441,17	—	—	—	—	
165	562 369,73	2 284 463,28	562 369,73	2 284 463,28	Метод спутниковых геодезических измерений (определений)	0,10	—
166	562 337,38	2 284 458,36	562 337,38	2 284 458,36			
87	562 340,66	2 284 436,43	562 340,66	2 284 436,43			

2. Сведения о частях границ уточняемого земельного участка с кадастровым номером 43:09:310115:147

Обозначение части границ		Горизонтальное проложение (S), м	Описание прохождения части границ	Отметка о наличии земельного спора о местоположении границ земельного участка
от т.	до т.			
1	2	3	4	5
87	н107У	12,04	—	—
н107У	н106У	13,53		
н106У	н105У	8,29		
н105У	165	21,89		
165	166	32,72		
166	87	22,17		

3. Общие сведения об уточняемом земельном участке с кадастровым номером 43:09:310115:147

№ п/п	Наименование характеристики земельного участка	Значение характеристики
1	2	3
1	Адрес земельного участка	обл. Кировская р. Зуевский г. Зуевка ул. Труда д. 89
	Местоположение земельного участка (при отсутствии присвоенного адреса)	—
	Дополнительные сведения о местоположении земельного участка	—
2	Площадь земельного участка ± величина погрешности определения площади (Р ± ΔР), м²	735 ± 9
3	Формула, примененная для расчета предельной допустимой погрешности определения площади земельного участка (ΔР), м²	3,5*0,10*√(735,00) = 9
4	Площадь земельного участка согласно сведениям Единого государственного реестра недвижимости (Ркад), м²	711
5	Оценка расхождения Р и Ркад (Р - Ркад), м²	24

1	2	3
6	Предельный минимальный и максимальный размеры земельного участка (Рмин и Рмакс), м²	Рмин = — Рмакс = —
7	Кадастровый или иной номер (обозначение) здания, сооружения, объекта незавершенного строительства, расположенного на земельном участке	43:09:310115:168
8	Иные сведения	—

1. Сведения о характерных точках границы уточняемого земельного участка с кадастровым номером 43:09:310115:148

Зона № 2

Обозначение характерных точек границ	Существующие координаты, м		Уточненные координаты, м		Метод определения координат	Средняя квадратическая погрешность определения координат характерной точки (Mt), м	Формулы, примененные для расчета средней квадратической погрешности определения координат характерной точки (Mt), м
	X	Y	X	Y			
1	2	3	4	5	6	7	8
н112У	—	—	562 355,78	2 284 548,07	Метод спутниковых геодезических измерений (определений)	0,10	—
н260У	—	—	562 352,69	2 284 567,56			
н145У	—	—	562 310,93	2 284 561,27			
н139У	—	—	562 310,95	2 284 560,19			
н138У	—	—	562 313,92	2 284 541,00			
н113У	—	—	562 320,63	2 284 542,12			
н112У	—	—	562 355,78	2 284 548,07			

2. Сведения о частях границ уточняемого земельного участка с кадастровым номером 43:09:310115:148

Обозначение части границ		Горизонтальное проложение (S), м	Описание прохождения части границ	Отметка о наличии земельного спора о местоположении границ земельного участка
от т.	до т.			
1	2	3	4	5

1	2	3	4	5
н112У	н260У	19,73	—	—
н260У	н145У	42,23		
н145У	н139У	1,08		
н139У	н138У	19,42		
н138У	н113У	6,80		
н113У	н112У	35,65		

3. Общие сведения об уточняемом земельном участке с кадастровым номером 43:09:310115:148

№ п/п	Наименование характеристики земельного участка	Значение характеристики
1	2	3
1	Адрес земельного участка	(адрес) Кировская обл, р-н Зуевский, г Зуевка, ул Труда, д 97
	Местоположение земельного участка (при отсутствии присвоенного адреса)	—
	Дополнительные сведения о местоположении земельного участка	—
2	Площадь земельного участка ± величина погрешности определения площади (Р ± ΔР), м²	853 ± 10
3	Формула, примененная для расчета предельной допустимой погрешности определения площади земельного участка (ΔР), м²	3,5*0,10*√(853,00) = 10
4	Площадь земельного участка согласно сведениям Единого государственного реестра недвижимости (Ркад), м²	878
5	Оценка расхождения Р и Ркад (Р - Ркад), м²	25
6	Предельный минимальный и максимальный размеры земельного участка (Рмин и Рмакс), м²	Рмин = — Рмакс = —
7	Кадастровый или иной номер (обозначение) здания, сооружения, объекта незавершенного строительства, расположенного на земельном участке	—
8	Иные сведения	—

1. Сведения о характерных точках границы уточняемого земельного участка с кадастровым номером 43:09:310115:149

Зона № 2

Обозначение характерных точек границ	Существующие координаты, м		Уточненные координаты, м		Метод определения координат	Средняя квадратическая погрешность определения координат характерной точки (Mt), м	Формулы, примененные для расчета средней квадратической погрешности определения координат характерной точки (Mt), м
	X	Y	X	Y			
1	2	3	4	5	6	7	8
н145У	—	—	562 310,93	2 284 561,27	Метод спутниковых геодезических измерений (определений)	0,10	—
н260У	—	—	562 352,69	2 284 567,56			
167	—	—	562 353,42	2 284 569,80			
н261У	—	—	562 351,34	2 284 585,21			
н262У	—	—	562 349,40	2 284 585,49			
н263У	—	—	562 349,38	2 284 585,62			
н264У	—	—	562 349,60	2 284 585,66			
н265У	—	—	562 348,94	2 284 590,28			
н266У	—	—	562 348,38	2 284 590,19			
н267У	—	—	562 336,72	2 284 588,09			
н268У	—	—	562 327,24	2 284 586,13			
н146У	—	—	562 306,45	2 284 581,82			
н145У	—	—	562 310,93	2 284 561,27			

2. Сведения о частях границ уточняемого земельного участка с кадастровым номером 43:09:310115:149

Обозначение части границ		Горизонтальное проложение (S), м	Описание прохождения части границ	Отметка о наличии земельного спора о местоположении границ земельного участка
от т.	до т.			
1	2	3	4	5
н145У	н260У	42,23	—	—
н260У	167	2,36		
167	н261У	15,55		
н261У	н262У	1,96		
н262У	н263У	0,13		
н263У	н264У	0,22		
н264У	н265У	4,67		
н265У	н266У	0,57		
н266У	н267У	11,85		
н267У	н268У	9,68		
н268У	н146У	21,23		
н146У	н145У	21,03		

3. Общие сведения об уточняемом земельном участке с кадастровым номером 43:09:310115:149

№ п/п	Наименование характеристики земельного участка	Значение характеристики
1	2	3
1	Адрес земельного участка	обл. Кировская р. Зуевский г. Зуевка ул. Труда д. 99
	Местоположение земельного участка (при отсутствии присвоенного адреса)	—
	Дополнительные сведения о местоположении земельного участка	—
2	Площадь земельного участка ± величина погрешности определения площади (Р ± ΔР), м²	969 ± 11
3	Формула, примененная для расчета предельной допустимой погрешности определения площади земельного участка (ΔР), м²	3,5*0,10*√(969,00) = 11
4	Площадь земельного участка согласно сведениям Единого государственного реестра недвижимости (Ркад), м²	869
5	Оценка расхождения Р и Ркад (Р - Ркад), м²	100
6	Предельный минимальный и максимальный размеры земельного участка (Рмин и Рмакс), м²	Рмин = — Рмакс = —

1	2	3
7	Кадастровый или иной номер (обозначение) здания, сооружения, объекта незавершенного строительства, расположенного на земельном участке	43:09:310115:167
8	Иные сведения	—

1. Сведения о характерных точках границы уточняемого земельного участка с кадастровым номером 43:09:310115:150

Зона № 2

Обозначение характерных точек границ	Существующие координаты, м		Уточненные координаты, м		Метод определения координат	Средняя квадратическая погрешность определения координат характерной точки (Mt), м	Формулы, примененные для расчета средней квадратической погрешности определения координат характерной точки (Mt), м
	X	Y	X	Y			
1	2	3	4	5	6	7	8
119	562 305,88	2 284 600,28	—	—	—	—	—
117	562 309,70	2 284 579,79	—	—			
168	562 350,50	2 284 585,28	—	—			
169	562 346,40	2 284 609,04	—	—			
н266У	—	—	562 348,38	2 284 590,19	Метод спутниковых геодезических измерений (определений)	0,10	
н269У	—	—	562 346,99	2 284 598,17			
н270У	—	—	562 344,90	2 284 599,57			
н271У	—	—	562 342,56	2 284 610,50			
н272У	—	—	562 322,89	2 284 607,37			
н268У	—	—	562 327,24	2 284 586,13			
н267У	—	—	562 336,72	2 284 588,09			
н266У	—	—	562 348,38	2 284 590,19			

2. Сведения о частях границ уточняемого земельного участка с кадастровым номером 43:09:310115:150

Обозначение части границ		Горизонтальное проложение (S), м	Описание прохождения части границ	Отметка о наличии земельного спора о местоположении границ земельного участка
от т.	до т.			
1	2	3	4	5
н266У	н269У	8,10	—	—
н269У	н270У	2,52		
н270У	н271У	11,18		
н271У	н272У	19,92		
н272У	н268У	21,68		
н268У	н267У	9,68		
н267У	н266У	11,85		

3. Общие сведения об уточняемом земельном участке с кадастровым номером 43:09:310115:150

№ п/п	Наименование характеристики земельного участка	Значение характеристики
1	2	3
1	Адрес земельного участка	обл. Кировская р. Зуевский г. Зуевка ул. Труда д. 101
	Местоположение земельного участка (при отсутствии присвоенного адреса)	—
	Дополнительные сведения о местоположении земельного участка	—
2	Площадь земельного участка ± величина погрешности определения площади (Р ± ΔР), м²	440 ± 7
3	Формула, примененная для расчета предельной допустимой погрешности определения площади земельного участка (ΔР), м²	3,5*0,10*√(440,00) = 7
4	Площадь земельного участка согласно сведениям Единого государственного реестра недвижимости (Ркад), м²	400
5	Оценка расхождения Р и Ркад (Р - Ркад), м²	40
6	Предельный минимальный и максимальный размеры земельного участка (Рмин и Рмакс), м²	Рмин = — Рмакс = —
7	Кадастровый или иной номер (обозначение) здания, сооружения, объекта незавершенного строительства, расположенного на земельном участке	—
8	Иные сведения	—

1. Сведения о характерных точках границы уточняемого земельного участка с кадастровым номером 43:09:310115:151

Зона № 2

Обозначение характерных точек границ	Существующие координаты, м		Уточненные координаты, м		Метод определения координат	Средняя квадратическая погрешность определения координат характерной точки (Mt), м	Формулы, примененные для расчета средней квадратической погрешности определения координат характерной точки (Mt), м
	X	Y	X	Y			
1	2	3	4	5	6	7	8
98	562 342,29	2 284 629,56	—	—	—	—	—
97	562 307,93	2 284 622,21	—	—			
170	562 301,68	2 284 620,47	—	—			
119	562 305,88	2 284 600,28	—	—			
169	562 346,40	2 284 609,04	—	—			
н271У	—	—	562 342,56	2 284 610,50	Метод спутниковых геодезических измерений (определений)	0,10	
н273У	—	—	562 347,20	2 284 611,36			
н274У	—	—	562 345,42	2 284 620,73			
н114У	—	—	562 343,25	2 284 634,18			
н120У	—	—	562 327,58	2 284 630,94			
н119У	—	—	562 307,89	2 284 626,46			
н275У	—	—	562 307,35	2 284 625,84			
н158У	—	—	562 299,51	2 284 624,57			
н157У	—	—	562 301,17	2 284 614,33			
н151У	—	—	562 302,82	2 284 604,17			

1	2	3	4	5	6	7	8
н272У	—	—	562 322,89	2 284 607,37	Метод спутниковых геодезических измерений (определений)	0,10	—
н271У	—	—	562 342,56	2 284 610,50			

2. Сведения о частях границ уточняемого земельного участка с кадастровым номером 43:09:310115:151

Обозначение части границ		Горизонтальное проложение (S), м	Описание прохождения части границ	Отметка о наличии земельного спора о местоположении границ земельного участка
от т.	до т.			
1	2	3	4	5
н271У	н273У	4,72	—	—
н273У	н274У	9,54		
н274У	н114У	13,62		
н114У	н120У	16,00		
н120У	н119У	20,19		
н119У	н275У	0,82		
н275У	н158У	7,94		
н158У	н157У	10,37		
н157У	н151У	10,29		
н151У	н272У	20,32		
н272У	н271У	19,92		

3. Общие сведения об уточняемом земельном участке с кадастровым номером 43:09:310115:151

№ п/п	Наименование характеристики земельного участка	Значение характеристики
1	2	3
1	Адрес земельного участка	обл. Кировская р. Зуевский г. Зуевка ул. Труда д. 103
	Местоположение земельного участка (при отсутствии присвоенного адреса)	—
	Дополнительные сведения о местоположении земельного участка	—
2	Площадь земельного участка ± величина погрешности определения площади (Р ± ΔР), м²	985 ± 11
3	Формула, примененная для расчета предельной допустимой погрешности определения площади земельного участка (ΔР), м²	3,5*0,10*√(985,00) = 11
4	Площадь земельного участка согласно сведениям Единого государственного реестра недвижимости (Ркад), м²	851
5	Оценка расхождения Р и Ркад (Р - Ркад), м²	134

1	2	3
6	Предельный минимальный и максимальный размеры земельного участка (Рмин и Рмакс), м²	Рмин = — Рмакс = —
7	Кадастровый или иной номер (обозначение) здания, сооружения, объекта незавершенного строительства, расположенного на земельном участке	43:09:310115:185
8	Иные сведения	—

1. Сведения о характерных точках границы уточняемого земельного участка с кадастровым номером 43:09:310115:152

Зона № 2

Обозначение характерных точек границ	Существующие координаты, м		Уточненные координаты, м		Метод определения координат	Средняя квадратическая погрешность определения координат характерной точки (Mt), м	Формулы, примененные для расчета средней квадратической погрешности определения координат характерной точки (Mt), м
	X	Y	X	Y			
1	2	3	4	5	6	7	8
н115У	—	—	562 340,13	2 284 653,41	Метод спутниковых геодезических измерений (определений)	0,10	—
н276У	—	—	562 335,53	2 284 677,14			
н277У	—	—	562 300,07	2 284 670,82			
н118У	—	—	562 303,94	2 284 647,34			
н117У	—	—	562 305,39	2 284 648,16			
н116У	—	—	562 322,14	2 284 650,94			
н115У	—	—	562 340,13	2 284 653,41			

2. Сведения о частях границ уточняемого земельного участка с кадастровым номером 43:09:310115:152

Обозначение части границ		Горизонтальное проложение (S), м	Описание прохождения части границ	Отметка о наличии земельного спора о местоположении границ земельного участка
от т.	до т.			
1	2	3	4	5

1	2	3	4	5
н115У	н276У	24,17	—	—
н276У	н277У	36,02		
н277У	н118У	23,80		
н118У	н117У	1,67		
н117У	н116У	16,98		
н116У	н115У	18,16		

3. Общие сведения об уточняемом земельном участке с кадастровым номером 43:09:310115:152

№ п/п	Наименование характеристики земельного участка	Значение характеристики
1	2	3
1	Адрес земельного участка	Кировская область, р-н Зуевский, г Зуевка, ул Труда, д 107
	Местоположение земельного участка (при отсутствии присвоенного адреса)	—
	Дополнительные сведения о местоположении земельного участка	—
2	Площадь земельного участка ± величина погрешности определения площади (Р ± ΔР), м²	857 ± 10
3	Формула, примененная для расчета предельной допустимой погрешности определения площади земельного участка (ΔР), м²	3,5*0,10*√(857,00) = 10
4	Площадь земельного участка согласно сведениям Единого государственного реестра недвижимости (Ркад), м²	768
5	Оценка расхождения Р и Ркад (Р - Ркад), м²	89
6	Предельный минимальный и максимальный размеры земельного участка (Рмин и Рмакс), м²	Рмин = — Рмакс = —
7	Кадастровый или иной номер (обозначение) здания, сооружения, объекта незавершенного строительства, расположенного на земельном участке	—
8	Иные сведения	—

1. Сведения о характерных точках границы уточняемого земельного участка с кадастровым номером 43:09:310115:153

Зона № 2

Обозначение характерных точек границ	Существующие координаты, м		Уточненные координаты, м		Метод определения координат	Средняя квадратическая погрешность определения координат характерной точки (Mt), м	Формулы, примененные для расчета средней квадратической погрешности определения координат характерной точки (Mt), м
	X	Y	X	Y			
1	2	3	4	5	6	7	8
н96У	—	—	562 361,57	2 284 375,16	Метод спутниковых геодезических измерений (определений)	0,10	—
н95У	—	—	562 360,03	2 284 384,94			
н94У	—	—	562 359,42	2 284 392,11			
н93У	—	—	562 358,06	2 284 397,04			
н259У	—	—	562 357,53	2 284 400,42			
н258У	—	—	562 355,41	2 284 415,33			
н100У	—	—	562 354,85	2 284 417,82			
н99У	—	—	562 337,67	2 284 415,12			
н130У	—	—	562 336,93	2 284 411,05			
н124У	—	—	562 339,11	2 284 395,76			
н123У	—	—	562 340,29	2 284 394,19			
н122У	—	—	562 344,59	2 284 371,99			
н278У	—	—	562 352,96	2 284 373,32			

1	2	3	4	5	6	7	8
н279У	—	—	562 353,20	2 284 371,67	Метод спутниковых геодезических измерений (определений)	0,10	—
н280У	—	—	562 360,42	2 284 372,71			
н281У	—	—	562 360,08	2 284 374,93			
н96У	—	—	562 361,57	2 284 375,16			

2. Сведения о частях границ уточняемого земельного участка с кадастровым номером 43:09:310115:153

Обозначение части границ		Горизонтальное проложение (S), м	Описание прохождения части границ	Отметка о наличии земельного спора о местоположении границ земельного участка
от т.	до т.			
1	2	3	4	5
н96У	н95У	9,90	—	—
н95У	н94У	7,20		
н94У	н93У	5,11		
н93У	н259У	3,42		
н259У	н258У	15,06		
н258У	н100У	2,55		
н100У	н99У	17,39		
н99У	н130У	4,14		
н130У	н124У	15,44		
н124У	н123У	1,96		
н123У	н122У	22,61		
н122У	н278У	8,48		
н278У	н279У	1,67		
н279У	н280У	7,29		
н280У	н281У	2,25		
н281У	н96У	1,51		

3. Общие сведения об уточняемом земельном участке с кадастровым номером 43:09:310115:153

№ п/п	Наименование характеристики земельного участка	Значение характеристики
1	2	3

1	2	3
1	Адрес земельного участка	обл. Кировская р. Зуевский г. Зуевка ул. Некрасова д. 9
	Местоположение земельного участка (при отсутствии присвоенного адреса)	—
	Дополнительные сведения о местоположении земельного участка	—
2	Площадь земельного участка ± величина погрешности определения площади (Р ± ΔР), м²	809 ± 10
3	Формула, примененная для расчета предельной допустимой погрешности определения площади земельного участка (ΔР), м²	3,5*0,10*√(809,00) = 10
4	Площадь земельного участка согласно сведениям Единого государственного реестра недвижимости (Ркад), м²	768
5	Оценка расхождения Р и Ркад (Р - Ркад), м²	41
6	Предельный минимальный и максимальный размеры земельного участка (Рмин и Рмакс), м²	Рмин = — Рмакс = —
7	Кадастровый или иной номер (обозначение) здания, сооружения, объекта незавершенного строительства, расположенного на земельном участке	43:09:310115:220
8	Иные сведения	—

1. Сведения о характерных точках границы уточняемого земельного участка с кадастровым номером 43:09:310115:154

Зона № 2

Обозначение характерных точек границ	Существующие координаты, м		Уточненные координаты, м		Метод определения координат	Средняя квадратическая погрешность определения координат характерной точки (Mt), м	Формулы, примененные для расчета средней квадратической погрешности определения координат характерной точки (Mt), м
	X	Y	X	Y			
1	2	3	4	5	6	7	8
102	562 322,01	2 284 365,37	—	—	—	—	—
101	562 318,71	2 284 390,55	—	—			
107	562 295,09	2 284 386,73	—	—			
171	562 300,13	2 284 361,38	—	—			
н126У	—	—	562 320,49	2 284 382,64	Метод спутниковых геодезических измерений (определений)	0,10	

1	2	3	4	5	6	7	8
н125У	—	—	562 319,47	2 284 391,83	Метод спутниковых геодезических измерений (определений)	0,10	—
н132У	—	—	562 296,06	2 284 387,10			
н282У	—	—	562 294,77	2 284 386,84			
н283У	—	—	562 299,29	2 284 362,58			
н284У	—	—	562 310,43	2 284 364,32			
н285У	—	—	562 310,18	2 284 365,90			
н127У	—	—	562 322,51	2 284 367,84			
н126У	—	—	562 320,49	2 284 382,64			

2. Сведения о частях границ уточняемого земельного участка с кадастровым номером 43:09:310115:154

Обозначение части границ		Горизонтальное проложение (S), м	Описание прохождения части границ	Отметка о наличии земельного спора о местоположении границ земельного участка
от т.	до т.			
1	2	3	4	5
н126У	н125У	9,25	—	—
н125У	н132У	23,88		
н132У	н282У	1,32		
н282У	н283У	24,68		
н283У	н284У	11,28		
н284У	н285У	1,60		
н285У	н127У	12,48		
н127У	н126У	14,94		

3. Общие сведения об уточняемом земельном участке с кадастровым номером 43:09:310115:154

№ п/п	Наименование характеристики земельного участка	Значение характеристики
1	2	3

1	2	3
1	Адрес земельного участка	Кировская область, р-н. Зуевский, г. Зуевка, ул. К.Либкнехта, д. 78
	Местоположение земельного участка (при отсутствии присвоенного адреса)	—
	Дополнительные сведения о местоположении земельного участка	—
2	Площадь земельного участка ± величина погрешности определения площади (Р ± ΔР), м²	595 ± 9
3	Формула, примененная для расчета предельной допустимой погрешности определения площади земельного участка (ΔР), м²	3,5*0,10*√(595,00) = 9
4	Площадь земельного участка согласно сведениям Единого государственного реестра недвижимости (Ркад), м²	589
5	Оценка расхождения Р и Ркад (Р - Ркад), м²	6
6	Предельный минимальный и максимальный размеры земельного участка (Рмин и Рмакс), м²	Рмин = — Рмакс = —
7	Кадастровый или иной номер (обозначение) здания, сооружения, объекта незавершенного строительства, расположенного на земельном участке	—
8	Иные сведения	—

1. Сведения о характерных точках границы уточняемого земельного участка с кадастровым номером 43:09:310115:155

Зона № 2

Обозначение характерных точек границ	Существующие координаты, м		Уточненные координаты, м		Метод определения координат	Средняя квадратическая погрешность определения координат характерной точки (Mt), м	Формулы, примененные для расчета средней квадратической погрешности определения координат характерной точки (Mt), м
	X	Y	X	Y			
1	2	3	4	5	6	7	8
105	562 299,28	2 284 405,99	—	—	—	—	—
84	562 340,26	2 284 413,69	—	—			
88	562 333,10	2 284 434,78	562 333,10	2 284 434,78	Метод спутниковых геодезических измерений (определений)	0,10	
108	562 326,69	2 284 433,95	562 326,69	2 284 433,95			

1	2	3	4	5	6	7	8
н137У	—	—	562 289,56	2 284 428,06	Метод спутниковых геодезических измерений (определений)	0,10	—
н286У	—	—	562 291,97	2 284 413,86			
н131У	—	—	562 292,21	2 284 407,21			
н99У	—	—	562 337,67	2 284 415,12			
111	562 294,86	2 284 425,66	—	—	—	—	
88	562 333,10	2 284 434,78	562 333,10	2 284 434,78	Метод спутниковых геодезических измерений (определений)	0,10	

2. Сведения о частях границ уточняемого земельного участка с кадастровым номером 43:09:310115:155

Обозначение части границ		Горизонтальное проложение (S), м	Описание прохождения части границ	Отметка о наличии земельного спора о местоположении границ земельного участка
от т.	до т.			
1	2	3	4	5
88	108	6,46	—	—
108	н137У	37,59		
н137У	н286У	14,40		
н286У	н131У	6,65		
н131У	н99У	46,14		
н99У	88	20,18		

3. Общие сведения об уточняемом земельном участке с кадастровым номером 43:09:310115:155

№ п/п	Наименование характеристики земельного участка	Значение характеристики
1	2	3
1	Адрес земельного участка	Кировская область, р-н. Зуевский, г. Зуевка, ул. К.Либкнехта, д. 82
	Местоположение земельного участка (при отсутствии присвоенного адреса)	—
	Дополнительные сведения о местоположении земельного участка	—
2	Площадь земельного участка ± величина погрешности определения площади (Р ± ΔР), м²	925 ± 11
3	Формула, примененная для расчета предельной допустимой погрешности определения площади земельного участка (ΔР), м²	3,5*0,10*√(925,00) = 11

1	2	3
4	Площадь земельного участка согласно сведениям Единого государственного реестра недвижимости (Ркад), м²	963
5	Оценка расхождения Р и Ркад (Р - Ркад), м²	38
6	Предельный минимальный и максимальный размеры земельного участка (Рмин и Рмакс), м²	Рмин = — Рмакс = —
7	Кадастровый или иной номер (обозначение) здания, сооружения, объекта незавершенного строительства, расположенного на земельном участке	43:09:310115:175
8	Иные сведения	—

1. Сведения о характерных точках границы уточняемого земельного участка с кадастровым номером 43:09:310115:158

Зона № 2

Обозначение характерных точек границ	Существующие координаты, м		Уточненные координаты, м		Метод определения координат	Средняя квадратическая погрешность определения координат характерной точки (Mt), м	Формулы, примененные для расчета средней квадратической погрешности определения координат характерной точки (Mt), м
	X	Y	X	Y			
1	2	3	4	5	6	7	8
109	—	—	562 322,98	2 284 455,16	Метод спутниковых геодезических измерений (определений)	0,10	—
172	—	—	562 318,86	2 284 476,72			
н287У	—	—	562 288,14	2 284 471,78			
н288У	—	—	562 287,99	2 284 473,11			
н289У	—	—	562 280,40	2 284 471,69			
н290У	—	—	562 281,48	2 284 463,41			
н291У	—	—	562 283,42	2 284 463,67			
н133У	—	—	562 286,29	2 284 450,08			

1	2	3	4	5	6	7	8
109	—	—	562 322,98	2 284 455,16	Метод спутниковых геодезических измерений (определений)	0,10	—

2. Сведения о частях границ уточняемого земельного участка с кадастровым номером 43:09:310115:158

Обозначение части границ		Горизонтальное проложение (S), м	Описание прохождения части границ	Отметка о наличии земельного спора о местоположении границ земельного участка
от т.	до т.			
1	2	3	4	5
109	172	21,95	—	—
172	н287У	31,11		
н287У	н288У	1,34		
н288У	н289У	7,72		
н289У	н290У	8,35		
н290У	н291У	1,96		
н291У	н133У	13,89		
н133У	109	37,04		

3. Общие сведения об уточняемом земельном участке с кадастровым номером 43:09:310115:158

№ п/п	Наименование характеристики земельного участка	Значение характеристики
1	2	3
1	Адрес земельного участка	обл. Кировская р. Зуевский г. Зуевка ул. К.Либкнехта д. 86
	Местоположение земельного участка (при отсутствии присвоенного адреса)	—
	Дополнительные сведения о местоположении земельного участка	—
2	Площадь земельного участка ± величина погрешности определения площади (Р ± ΔР), м²	823 ± 10
3	Формула, примененная для расчета предельной допустимой погрешности определения площади земельного участка (ΔР), м²	3,5*0,10*√(823,00) = 10
4	Площадь земельного участка согласно сведениям Единого государственного реестра недвижимости (Ркад), м²	758
5	Оценка расхождения Р и Ркад (Р - Ркад), м²	65
6	Предельный минимальный и максимальный размеры земельного участка (Рмин и Рмакс), м²	Рмин = — Рмакс = —
7	Кадастровый или иной номер (обозначение) здания, сооружения, объекта незавершенного строительства, расположенного на земельном участке	—

1	2	3
8	Иные сведения	—

1. Сведения о характерных точках границы уточняемого земельного участка с кадастровым номером 43:09:310115:159

Зона № 2

Обозначение характерных точек границ	Существующие координаты, м		Уточненные координаты, м		Метод определения координат	Средняя квадратическая погрешность определения координат характерной точки (Mt), м	Формулы, примененные для расчета средней квадратической погрешности определения координат характерной точки (Mt), м
	X	Y	X	Y			
1	2	3	4	5	6	7	8
90	562 330,16	2 284 497,25	—	—	—	—	—
89	562 326,05	2 284 516,90	—	—			
93	562 322,29	2 284 538,96	—	—			
114	562 316,45	2 284 538,04	—	—			
113	562 308,71	2 284 536,41	—	—			
122	562 312,63	2 284 514,81	—	—			
173	562 316,80	2 284 494,81	—	—			
н110У	—	—	562 323,97	2 284 521,05	Метод спутниковых геодезических измерений (определений)	0,10	
н113У	—	—	562 320,63	2 284 542,12			
н138У	—	—	562 313,92	2 284 541,00			
н144У	—	—	562 307,05	2 284 539,91			
н169У	—	—	562 309,96	2 284 518,32			
н292У	—	—	562 312,84	2 284 497,01			
н293У	—	—	562 320,05	2 284 498,08			
н294У	—	—	562 320,31	2 284 496,75			

1	2	3	4	5	6	7	8
н111У	—	—	562 329,34	2 284 498,23	Метод спутниковых геодезических измерений (определений)	0,10	—
н110У	—	—	562 323,97	2 284 521,05			

2. Сведения о частях границ уточняемого земельного участка с кадастровым номером 43:09:310115:159

Обозначение части границ		Горизонтальное проложение (S), м	Описание прохождения части границ	Отметка о наличии земельного спора о местоположении границ земельного участка
от т.	до т.			
1	2	3	4	5
н110У	н113У	21,33	—	—
н113У	н138У	6,80		
н138У	н144У	6,96		
н144У	н169У	21,79		
н169У	н292У	21,50		
н292У	н293У	7,29		
н293У	н294У	1,36		
н294У	н111У	9,15		
н111У	н110У	23,44		

3. Общие сведения об уточняемом земельном участке с кадастровым номером 43:09:310115:159

№ п/п	Наименование характеристики земельного участка	Значение характеристики
1	2	3
1	Адрес земельного участка	Кировская обл, р-н Зуевский, г Зуевка, ул Степана Халтурина, д 3
	Местоположение земельного участка (при отсутствии присвоенного адреса)	—
	Дополнительные сведения о местоположении земельного участка	—
2	Площадь земельного участка ± величина погрешности определения площади (Р ± ΔР), м²	648 ± 9
3	Формула, примененная для расчета предельной допустимой погрешности определения площади земельного участка (ΔР), м²	3,5*0,10*√(648,00) = 9
4	Площадь земельного участка согласно сведениям Единого государственного реестра недвижимости (Ркад), м²	548
5	Оценка расхождения Р и Ркад (Р - Ркад), м²	100
6	Предельный минимальный и максимальный размеры земельного участка (Рмин и Рмакс), м²	Рмин = — Рмакс = —

1	2	3
7	Кадастровый или иной номер (обозначение) здания, сооружения, объекта незавершенного строительства, расположенного на земельном участке	—
8	Иные сведения	—

1. Сведения о характерных точках границы уточняемого земельного участка с кадастровым номером 43:09:310115:160

Зона № 2

Обозначение характерных точек границ	Существующие координаты, м		Уточненные координаты, м		Метод определения координат	Средняя квадратическая погрешность определения координат характерной точки (Mt), м	Формулы, примененные для расчета средней квадратической погрешности определения координат характерной точки (Mt), м
	X	Y	X	Y			
1	2	3	4	5	6	7	8
122	562 312,63	2 284 514,81	—	—	—	—	—
121	562 274,76	2 284 510,04	—	—			
174	562 269,41	2 284 509,19	—	—			
175	562 274,49	2 284 484,61	—	—			
176	562 298,53	2 284 489,41	—	—			
177	562 298,12	2 284 491,34	—	—			
173	562 316,80	2 284 494,81	—	—			
н292У	—	—	562 312,84	2 284 497,01	Метод спутниковых геодезических измерений (определений)	0,10	
н169У	—	—	562 309,96	2 284 518,32			
н172У	—	—	562 273,03	2 284 512,25			
н295У	—	—	562 276,50	2 284 488,20			
н296У	—	—	562 299,43	2 284 492,09			
н297У	—	—	562 299,29	2 284 494,71			
н292У	—	—	562 312,84	2 284 497,01			

2. Сведения о частях границ уточняемого земельного участка с кадастровым номером 43:09:310115:160

Обозначение части границ		Горизонтальное проложение (S), м	Описание прохождения части границ	Отметка о наличии земельного спора о местоположении границ земельного участка
от т.	до т.			
1	2	3	4	5
н292У	н169У	21,50	—	—
н169У	н172У	37,43		
н172У	н295У	24,30		
н295У	н296У	23,26		
н296У	н297У	2,62		
н297У	н292У	13,74		

3. Общие сведения об уточняемом земельном участке с кадастровым номером 43:09:310115:160

№ п/п	Наименование характеристики земельного участка	Значение характеристики
1	2	3
1	Адрес земельного участка	(адрес) Кировская обл, р-н Зуевский, г Зуевка, ул К.Либкнехта, д 88
	Местоположение земельного участка (при отсутствии присвоенного адреса)	—
	Дополнительные сведения о местоположении земельного участка	—
2	Площадь земельного участка ± величина погрешности определения площади (Р ± ΔР), м²	867 ± 10
3	Формула, примененная для расчета предельной допустимой погрешности определения площади земельного участка (ΔР), м²	3,5*0,10*√(867,00) = 10
4	Площадь земельного участка согласно сведениям Единого государственного реестра недвижимости (Ркад), м²	806
5	Оценка расхождения Р и Ркад (Р - Ркад), м²	61
6	Предельный минимальный и максимальный размеры земельного участка (Рмин и Рмакс), м²	Рмин = — Рмакс = —
7	Кадастровый или иной номер (обозначение) здания, сооружения, объекта незавершенного строительства, расположенного на земельном участке	43:09:310115:174
8	Иные сведения	—

1. Сведения о характерных точках границы уточняемого земельного участка с кадастровым номером 43:09:310115:161

Зона № 2

Обозначение характерных точек границ	Существующие координаты, м		Уточненные координаты, м		Метод определения координат	Средняя квадратическая погрешность определения координат характерной точки (Mt), м	Формулы, примененные для расчета средней квадратической погрешности определения координат характерной точки (Mt), м
	X	Y	X	Y			
1	2	3	4	5	6	7	8
н159У	—	—	562 291,30	2 284 622,81	Метод спутниковых геодезических измерений (определений)	0,10	—
н298У	—	—	562 286,71	2 284 644,51			
н299У	—	—	562 253,33	2 284 638,55			
н300У	—	—	562 251,67	2 284 638,24			
н301У	—	—	562 252,74	2 284 632,41			
н302У	—	—	562 254,67	2 284 632,60			
н160У	—	—	562 257,25	2 284 617,12			
н159У	—	—	562 291,30	2 284 622,81			

2. Сведения о частях границ уточняемого земельного участка с кадастровым номером 43:09:310115:161

Обозначение части границ		Горизонтальное проложение (S), м	Описание прохождения части границ	Отметка о наличии земельного спора о местоположении границ земельного участка
от т.	до т.			
1	2	3	4	5
н159У	н298У	22,18	—	—
н298У	н299У	33,91		
н299У	н300У	1,69		
н300У	н301У	5,93		
н301У	н302У	1,94		

1	2	3	4	5
н302У	н160У	15,69	—	—
н160У	н159У	34,52		

3. Общие сведения об уточняемом земельном участке с кадастровым номером 43:09:310115:161

№ п/п	Наименование характеристики земельного участка	Значение характеристики
1	2	3
1	Адрес земельного участка	Кировская обл, р-н Зуевский, г Зуевка, ул К.Либкнехта, дом 100
	Местоположение земельного участка (при отсутствии присвоенного адреса)	—
	Дополнительные сведения о местоположении земельного участка	—
2	Площадь земельного участка ± величина погрешности определения площади (Р ± ΔР), м²	760 ± 10
3	Формула, примененная для расчета предельной допустимой погрешности определения площади земельного участка (ΔР), м²	3,5*0,10*√(760,00) = 10
4	Площадь земельного участка согласно сведениям Единого государственного реестра недвижимости (Ркад), м²	745
5	Оценка расхождения Р и Ркад (Р - Ркад), м²	15
6	Предельный минимальный и максимальный размеры земельного участка (Рмин и Рмакс), м²	Рмин = — Рмакс = —
7	Кадастровый или иной номер (обозначение) здания, сооружения, объекта незавершенного строительства, расположенного на земельном участке	43:09:310115:230
8	Иные сведения	—

1. Сведения о характерных точках границы уточняемого земельного участка с кадастровым номером 43:09:310115:162

Зона № 2

Обозначение характерных точек границ	Существующие координаты, м		Уточненные координаты, м		Метод определения координат	Средняя квадратическая погрешность определения координат характерной точки (Mt), м	Формулы, примененные для расчета средней квадратической погрешности определения координат характерной точки (Mt), м
	X	Y	X	Y			
1	2	3	4	5	6	7	8

1	2	3	4	5	6	7	8
н298У	—	—	562 286,71	2 284 644,51	Метод спутниковых геодезических измерений (определений)	0,10	—
н303У	—	—	562 283,77	2 284 662,66			
н304У	—	—	562 281,57	2 284 662,31			
н305У	—	—	562 280,94	2 284 666,12			
н306У	—	—	562 268,83	2 284 663,26			
н307У	—	—	562 264,30	2 284 662,72			
н308У	—	—	562 260,34	2 284 662,52			
н309У	—	—	562 249,88	2 284 660,50			
н310У	—	—	562 251,41	2 284 652,55			
н299У	—	—	562 253,33	2 284 638,55			
н298У	—	—	562 286,71	2 284 644,51			

2. Сведения о частях границ уточняемого земельного участка с кадастровым номером 43:09:310115:162

Обозначение части границ		Горизонтальное проложение (S), м	Описание прохождения части границ	Отметка о наличии земельного спора о местоположении границ земельного участка
от т.	до т.			
1	2	3	4	5
н298У	н303У	18,39	—	—
н303У	н304У	2,23		
н304У	н305У	3,86		
н305У	н306У	12,44		
н306У	н307У	4,56		
н307У	н308У	3,97		
н308У	н309У	10,65		
н309У	н310У	8,10		

1	2	3	4	5
н310У	н299У	14,13	—	—
н299У	н298У	33,91		

3. Общие сведения об уточняемом земельном участке с кадастровым номером 43:09:310115:162

№ п/п	Наименование характеристики земельного участка	Значение характеристики
1	2	3
1	Адрес земельного участка	(адрес) Кировская обл, р-н Зуевский, г Зуевка, ул К.Либкнехта, дом 102
	Местоположение земельного участка (при отсутствии присвоенного адреса)	—
	Дополнительные сведения о местоположении земельного участка	—
2	Площадь земельного участка ± величина погрешности определения площади (Р ± ΔР), м²	735 ± 9
3	Формула, примененная для расчета предельной допустимой погрешности определения площади земельного участка (ΔР), м²	3,5*0,10*√(735,00) = 9
4	Площадь земельного участка согласно сведениям Единого государственного реестра недвижимости (Ркад), м²	735
5	Оценка расхождения Р и Ркад (Р - Ркад), м²	0
6	Предельный минимальный и максимальный размеры земельного участка (Рмин и Рмакс), м²	Рмин = — Рмакс = —
7	Кадастровый или иной номер (обозначение) здания, сооружения, объекта незавершенного строительства, расположенного на земельном участке	43:09:310115:219
8	Иные сведения	—

1. Сведения о характерных точках границы уточняемого земельного участка с кадастровым номером 43:09:310115:163

Зона № 2

Обозначение характерных точек границ	Существующие координаты, м		Уточненные координаты, м		Метод определения координат	Средняя квадратическая погрешность определения координат характерной точки (Mt), м	Формулы, примененные для расчета средней квадратической погрешности определения координат характерной точки (Mt), м
	X	Y	X	Y			
1	2	3	4	5	6	7	8
178	562 284,75	2 284 664,32	—	—	—	—	—

1	2	3	4	5	6	7	8
179	562 288,34	2 284 641,50	—	—	—	—	—
180	562 293,12	2 284 618,69	—	—			
170	562 301,68	2 284 620,47	—	—			
97	562 307,93	2 284 622,21	—	—			
96	562 302,97	2 284 647,16	—	—			
181	562 298,53	2 284 666,48	—	—			
н119У	—	—	562 307,89	2 284 626,46	Метод спутниковых геодезических измерений (определений)	0,10	
н118У	—	—	562 303,94	2 284 647,34			
н277У	—	—	562 300,07	2 284 670,82			
н311У	—	—	562 294,92	2 284 670,09			
н312У	—	—	562 280,69	2 284 667,72			
н305У	—	—	562 280,94	2 284 666,12			
н304У	—	—	562 281,57	2 284 662,31			
н303У	—	—	562 283,77	2 284 662,66			
н298У	—	—	562 286,71	2 284 644,51			
н159У	—	—	562 291,30	2 284 622,81			
н158У	—	—	562 299,51	2 284 624,57			
н275У	—	—	562 307,35	2 284 625,84			
н119У	—	—	562 307,89	2 284 626,46			

2. Сведения о частях границ уточняемого земельного участка с кадастровым номером 43:09:310115:163

Обозначение части границ		Горизонтальное проложение (S), м	Описание прохождения части границ	Отметка о наличии земельного спора о местоположении границ земельного участка
от т.	до т.			

1	2	3	4	5
н119У	н118У	21,25	—	—
н118У	н277У	23,80		
н277У	н311У	5,20		
н311У	н312У	14,43		
н312У	н305У	1,62		
н305У	н304У	3,86		
н304У	н303У	2,23		
н303У	н298У	18,39		
н298У	н159У	22,18		
н159У	н158У	8,40		
н158У	н275У	7,94		
н275У	н119У	0,82		

3. Общие сведения об уточняемом земельном участке с кадастровым номером 43:09:310115:163

№ п/п	Наименование характеристики земельного участка	Значение характеристики
1	2	3
1	Адрес земельного участка	обл. Кировская р. Зуевский г. Зуевка ул. Пушкина д. 6
	Местоположение земельного участка (при отсутствии присвоенного адреса)	—
	Дополнительные сведения о местоположении земельного участка	—
2	Площадь земельного участка ± величина погрешности определения площади (Р ± ΔР), м²	805 ± 10
3	Формула, примененная для расчета предельной допустимой погрешности определения площади земельного участка (ΔР), м²	3,5*0,10*√(805,00) = 10
4	Площадь земельного участка согласно сведениям Единого государственного реестра недвижимости (Ркад), м²	765
5	Оценка расхождения Р и Ркад (Р - Ркад), м²	40
6	Предельный минимальный и максимальный размеры земельного участка (Рмин и Рмакс), м²	Рмин = — Рмакс = —
7	Кадастровый или иной номер (обозначение) здания, сооружения, объекта незавершенного строительства, расположенного на земельном участке	43:09:310115:182
8	Иные сведения	—

1. Сведения о характерных точках границы уточняемого земельного участка с кадастровым номером 43:09:310115:166

Зона № 2

Обозначение характерных точек границ	Существующие координаты, м		Уточненные координаты, м		Метод определения координат	Средняя квадратическая погрешность определения координат характерной точки (Mt), м	Формулы, примененные для расчета средней квадратической погрешности определения координат характерной точки (Mt), м
	X	Y	X	Y			
1	2	3	4	5	6	7	8
н233У	—	—	562 480,04	2 284 459,48	Метод спутниковых геодезических измерений (определений)	0,10	—
н313У	—	—	562 478,22	2 284 466,30			
н314У	—	—	562 479,73	2 284 466,69			
н168У	—	—	562 478,14	2 284 476,58			
н66У	—	—	562 433,65	2 284 469,17			
н65У	—	—	562 436,27	2 284 453,67			
н234У	—	—	562 436,52	2 284 452,23			
н233У	—	—	562 480,04	2 284 459,48			

2. Сведения о частях границ уточняемого земельного участка с кадастровым номером 43:09:310115:166

Обозначение части границ		Горизонтальное проложение (S), м	Описание прохождения части границ	Отметка о наличии земельного спора о местоположении границ земельного участка
от т.	до т.			
1	2	3	4	5
н233У	н313У	7,06	—	—
н313У	н314У	1,56		
н314У	н168У	10,02		
н168У	н66У	45,10		
н66У	н65У	15,72		

1	2	3	4	5
н65У	н234У	1,46	—	—
н234У	н233У	44,12		

3. Общие сведения об уточняемом земельном участке с кадастровым номером 43:09:310115:166

№ п/п	Наименование характеристики земельного участка	Значение характеристики
1	2	3
1	Адрес земельного участка	Кировская обл, р-н Зуевский, г Зуевка, ул Молодой Гвардии, дом 53
	Местоположение земельного участка (при отсутствии присвоенного адреса)	—
	Дополнительные сведения о местоположении земельного участка	—
2	Площадь земельного участка ± величина погрешности определения площади (Р ± ΔР), м²	765 ± 10
3	Формула, примененная для расчета предельной допустимой погрешности определения площади земельного участка (ΔР), м²	3,5*0,10*√(765,00) = 10
4	Площадь земельного участка согласно сведениям Единого государственного реестра недвижимости (Ркад), м²	762
5	Оценка расхождения Р и Ркад (Р - Ркад), м²	3
6	Предельный минимальный и максимальный размеры земельного участка (Рмин и Рмакс), м²	Рмин = — Рмакс = —
7	Кадастровый или иной номер (обозначение) здания, сооружения, объекта незавершенного строительства, расположенного на земельном участке	—
8	Иные сведения	—

Описание местоположения здания, сооружения, объекта незавершенного строительства на земельном участке

1. Сведения о характерных точках контура

вид объекта недвижимости (здание, сооружение, объект незавершенного строительства)

кадастровый номер (обозначение) 43:09:310115:167

Зона № 2

Номер контура	Номера характерных точек контура	Существующие			Уточненные			Метод определения координат	Средняя квадратическая погрешность определения координат характерной точки (Mt), м	Формулы, примененные для расчета средней квадратической погрешности определения координат характерной точки (Mt), м
		координаты, м		R, м	координаты, м		R, м			
		X	Y		X	Y				
1	2	3	4	5	6	7	8	9	10	11
—	н1О	—	—	—	562 347,79	2 284 575,68	—	Метод спутниковых геодезических измерений (определений)	0,10	—
	н2О	—	—	—	562 346,22	2 284 585,03	—			
	н3О	—	—	—	562 335,05	2 284 583,11	—			
	н4О	—	—	—	562 336,73	2 284 573,56	—			
	н1О	—	—	—	562 347,79	2 284 575,68	—			

2. Характеристики здания, сооружения, объекта незавершенного строительства с кадастровым номером (обозначением) 43:09:310115:167

№ п/п	Наименование характеристики	Значение характеристики
1	2	3
1	Вид объекта недвижимости	Здание
2	Ранее присвоенный государственный учетный номер здания, сооружения, объекта незавершенного строительства (кадастровый, инвентарный или условный номер)	Инвентарный номер 2552

1	2	3
3	Кадастровый номер земельного участка (земельных участков), в границах которого (которых) расположено здание, сооружение, объект незавершенного строительства	43:09:310115:149
4	Номер кадастрового квартала (кадастровых кварталов), в пределах которого (которых) расположено здание, сооружение, объекта незавершенного строительства	43:09:310115
5	Адрес здания, сооружения, объекта незавершенного строительства	Кировская область, р-н. Зуевский, г. Зуевка, ул. Труда, д. 99
	Местоположение здания, сооружения, объекта незавершенного строительства	—
	Дополнительные сведения о местоположении	—
6	Иные сведения	—

1. Сведения о характерных точках контура

вид объекта недвижимости (здание, сооружение, объект незавершенного строительства)

кадастровый номер (обозначение) 43:09:310115:168

Зона № 2

Номер контура	Номера характерных точек контура	Существующие			Уточненные			Метод определения координат	Средняя квадратическая погрешность определения координат характерной точки (Mt), м	Формулы, примененные для расчета средней квадратической погрешности определения координат характерной точки (Mt), м
		координаты, м		R, м	координаты, м		R, м			
		X	Y		X	Y				
1	2	3	4	5	6	7	8	9	10	11
—	н5О	—	—	—	562 372,53	2 284 447,78	—	Метод спутниковых геодезических измерений (определений)	0,10	—
	н6О	—	—	—	562 371,68	2 284 452,80	—			
	н7О	—	—	—	562 362,14	2 284 451,18	—			

1	2	3	4	5	6	7	8	9	10	11
—	н8О	—	—	—	562 362,99	2 284 446,16	—	Метод спутниковых геодезических измерений (определений)	0,10	—
	н5О	—	—	—	562 372,53	2 284 447,78	—			

2. Характеристики здания, сооружения, объекта незавершенного строительства с кадастровым номером (обозначением) 43:09:310115:168

№ п/п	Наименование характеристики	Значение характеристики
1	2	3
1	Вид объекта недвижимости	Здание
2	Ранее присвоенный государственный учетный номер здания, сооружения, объекта незавершенного строительства (кадастровый, инвентарный или условный номер)	Инвентарный номер 252
3	Кадастровый номер земельного участка (земельных участков), в границах которого (которых) расположено здание, сооружение, объект незавершенного строительства	43:09:310115:147
4	Номер кадастрового квартала (кадастровых кварталов), в пределах которого (которых) расположено здание, сооружение, объекта незавершенного строительства	43:09:310115
5	Адрес здания, сооружения, объекта незавершенного строительства	Российская Федерация, Кировская область, Зуевский р-н, Зуевка г, Труда ул, д 89
	Местоположение здания, сооружения, объекта незавершенного строительства	—
	Дополнительные сведения о местоположении	—
6	Иные сведения	—

1. Сведения о характерных точках контура

вид объекта недвижимости (здание, сооружение, объект незавершенного строительства) _____

кадастровый номер (обозначение) 43:09:310115:169

Зона № 2

Номер контура	Номера характерных точек контура	Существующие			Уточненные			Метод определения координат	Средняя квадратическая погрешность определения координат характерной точки (Mt), м	Формулы, примененные для расчета средней квадратической погрешности определения координат характерной точки (Mt), м
		координаты, м		R, м	координаты, м		R, м			
		X	Y		X	Y				
1	2	3	4	5	6	7	8	9	10	11
—	н9О	—	—	—	562 398,93	2 284 483,31	—	Метод спутниковых геодезических измерений (определений)	0,10	—
	н10О	—	—	—	562 387,47	2 284 481,80	—			
	н11О	—	—	—	562 386,63	2 284 488,21	—			
	н12О	—	—	—	562 398,09	2 284 489,72	—			
	н9О	—	—	—	562 398,93	2 284 483,31	—			

2. Характеристики здания, сооружения, объекта незавершенного строительства с кадастровым номером (обозначением) 43:09:310115:169

№ п/п	Наименование характеристики	Значение характеристики
1	2	3
1	Вид объекта недвижимости	Здание
2	Ранее присвоенный государственный учетный номер здания, сооружения, объекта незавершенного строительства (кадастровый, инвентарный или условный номер)	Инвентарный номер 254, Кадастровый номер 43:09:310115:0052:254/04/А; 43:09:01:00:000:254/04/А

1	2	3
3	Кадастровый номер земельного участка (земельных участков), в границах которого (которых) расположено здание, сооружение, объект незавершенного строительства	43:09:310115:52
4	Номер кадастрового квартала (кадастровых кварталов), в пределах которого (которых) расположено здание, сооружение, объекта незавершенного строительства	43:09:310115
5	Адрес здания, сооружения, объекта незавершенного строительства	Кировская область, р-н. Зуевский, г. Зуевка, ул. Труда, д. 94
	Местоположение здания, сооружения, объекта незавершенного строительства	—
	Дополнительные сведения о местоположении	—
6	Иные сведения	—

1. Сведения о характерных точках контура

вид объекта недвижимости (здание, сооружение, объект незавершенного строительства) _____

кадастровый номер (обозначение) 43:09:310115:170

Зона № 2

Номер контура	Номера характерных точек контура	Существующие			Уточненные			Метод определения координат	Средняя квадратическая погрешность определения координат характерной точки (Mt), м	Формулы, примененные для расчета средней квадратической погрешности определения координат характерной точки (Mt), м
		координаты, м		R, м	координаты, м		R, м			
		X	Y		X	Y				
1	2	3	4	5	6	7	8	9	10	11
—	н13О	—	—	—	562 391,88	2 284 545,76	—	Метод спутниковых геодезических измерений (определений)	0,10	—
	н14О	—	—	—	562 377,67	2 284 543,48	—			
	н15О	—	—	—	562 376,67	2 284 549,71	—			

1	2	3	4	5	6	7	8	9	10	11
—	н16О	—	—	—	562 390,88	2 284 551,99	—	Метод спутниковых геодезических измерений (определений)	0,10	—
	н13О	—	—	—	562 391,88	2 284 545,76	—			

2. Характеристики здания, сооружения, объекта незавершенного строительства с кадастровым номером (обозначением) 43:09:310115:170

№ п/п	Наименование характеристики	Значение характеристики
1	2	3
1	Вид объекта недвижимости	Здание
2	Ранее присвоенный государственный учетный номер здания, сооружения, объекта незавершенного строительства (кадастровый, инвентарный или условный номер)	Инвентарный номер 257
3	Кадастровый номер земельного участка (земельных участков), в границах которого (которых) расположено здание, сооружение, объект незавершенного строительства	43:09:310115:141
4	Номер кадастрового квартала (кадастровых кварталов), в пределах которого (которых) расположено здание, сооружение, объекта незавершенного строительства	43:09:310115
5	Адрес здания, сооружения, объекта незавершенного строительства	Кировская область, р-н. Зуевский, г. Зуевка, ул. Труда, д. 98
	Местоположение здания, сооружения, объекта незавершенного строительства	—
	Дополнительные сведения о местоположении	—
6	Иные сведения	—

1. Сведения о характерных точках контура

вид объекта недвижимости (здание, сооружение, объект незавершенного строительства)

кадастровый номер (обозначение) 43:09:310115:171

Зона № 2

Номер контура	Номера характерных точек контура	Существующие			Уточненные			Метод определения координат	Средняя квадратическая погрешность определения координат характерной точки (Mt), м	Формулы, примененные для расчета средней квадратической погрешности определения координат характерной точки (Mt), м
		координаты, м		R, м	координаты, м		R, м			
		X	Y		X	Y				
1	2	3	4	5	6	7	8	9	10	11
—	н17О	—	—	—	562 573,85	2 284 551,84	—	Метод спутниковых геодезических измерений (определений)	0,10	—
	н18О	—	—	—	562 568,23	2 284 550,76	—			
	н19О	—	—	—	562 570,29	2 284 540,00	—			
	н20О	—	—	—	562 575,91	2 284 541,08	—			
	н17О	—	—	—	562 573,85	2 284 551,84	—			

2. Характеристики здания, сооружения, объекта незавершенного строительства с кадастровым номером (обозначением) 43:09:310115:171

№ п/п	Наименование характеристики	Значение характеристики
1	2	3
1	Вид объекта недвижимости	Здание
2	Ранее присвоенный государственный учетный номер здания, сооружения, объекта незавершенного строительства (кадастровый, инвентарный или условный номер)	Инвентарный номер 35, Кадастровый номер 43:09:310115:0009:35/04/А

1	2	3
3	Кадастровый номер земельного участка (земельных участков), в границах которого (которых) расположено здание, сооружение, объект незавершенного строительства	43:09:310115:9
4	Номер кадастрового квартала (кадастровых кварталов), в пределах которого (которых) расположено здание, сооружение, объекта незавершенного строительства	43:09:310115
5	Адрес здания, сооружения, объекта незавершенного строительства	Российская Федерация, Кировская область, Зуевский р-н, Зуевка г, К.Цеткин ул, д 39
	Местоположение здания, сооружения, объекта незавершенного строительства	—
	Дополнительные сведения о местоположении	—
6	Иные сведения	—

1. Сведения о характерных точках контура

вид объекта недвижимости (здание, сооружение, объект незавершенного строительства) _____

кадастровый номер (обозначение) 43:09:310115:172

Зона № 2

Номер контура	Номера характерных точек контура	Существующие			Уточненные			Метод определения координат	Средняя квадратическая погрешность определения координат характерной точки (Mt), м	Формулы, примененные для расчета средней квадратической погрешности определения координат характерной точки (Mt), м
		координаты, м		R, м	координаты, м		R, м			
		X	Y		X	Y				
1	2	3	4	5	6	7	8	9	10	11
—	н21О	—	—	—	562 376,46	2 284 426,63	—	Метод спутниковых геодезических измерений (определений)	0,10	—
	н22О	—	—	—	562 375,26	2 284 432,89	—			
	н23О	—	—	—	562 365,32	2 284 430,98	—			

1	2	3	4	5	6	7	8	9	10	11
—	н24О	—	—	—	562 366,52	2 284 424,72	—	Метод спутниковых геодезических измерений (определений)	0,10	—
	н21О	—	—	—	562 376,46	2 284 426,63	—			

2. Характеристики здания, сооружения, объекта незавершенного строительства с кадастровым номером (обозначением) 43:09:310115:172

№ п/п	Наименование характеристики	Значение характеристики
1	2	3
1	Вид объекта недвижимости	Здание
2	Ранее присвоенный государственный учетный номер здания, сооружения, объекта незавершенного строительства (кадастровый, инвентарный или условный номер)	Инвентарный номер 251, Инвентарный номер 851
3	Кадастровый номер земельного участка (земельных участков), в границах которого (которых) расположено здание, сооружение, объект незавершенного строительства	43:09:310115:65
4	Номер кадастрового квартала (кадастровых кварталов), в пределах которого (которых) расположено здание, сооружение, объекта незавершенного строительства	43:09:310115
5	Адрес здания, сооружения, объекта незавершенного строительства	Кировская область, р-н. Зуевский, г. Зуевка, ул. Труда, д. 87
	Местоположение здания, сооружения, объекта незавершенного строительства	—
	Дополнительные сведения о местоположении	—
6	Иные сведения	—

1. Сведения о характерных точках контура

вид объекта недвижимости (здание, сооружение, объект незавершенного строительства)

кадастровый номер (обозначение) 43:09:310115:173

Зона № 2

Номер контура	Номера характерных точек контура	Существующие			Уточненные			Метод определения координат	Средняя квадратическая погрешность определения координат характерной точки (Mt), м	Формулы, примененные для расчета средней квадратической погрешности определения координат характерной точки (Mt), м
		координаты, м		R, м	координаты, м		R, м			
		X	Y		X	Y				
1	2	3	4	5	6	7	8	9	10	11
—	н25О	—	—	—	562 426,47	2 284 485,42	—	Метод спутниковых геодезических измерений (определений)	0,10	—
	н26О	—	—	—	562 420,32	2 284 484,21	—			
	н27О	—	—	—	562 418,47	2 284 493,64	—			
	н28О	—	—	—	562 424,62	2 284 494,85	—			
	н25О	—	—	—	562 426,47	2 284 485,42	—			

2. Характеристики здания, сооружения, объекта незавершенного строительства с кадастровым номером (обозначением) 43:09:310115:173

№ п/п	Наименование характеристики	Значение характеристики
1	2	3
1	Вид объекта недвижимости	Здание
2	Ранее присвоенный государственный учетный номер здания, сооружения, объекта незавершенного строительства (кадастровый, инвентарный или условный номер)	Инвентарный номер 7870

1	2	3
3	Кадастровый номер земельного участка (земельных участков), в границах которого (которых) расположено здание, сооружение, объект незавершенного строительства	43:09:310115:51
4	Номер кадастрового квартала (кадастровых кварталов), в пределах которого (которых) расположено здание, сооружение, объекта незавершенного строительства	43:09:310115
5	Адрес здания, сооружения, объекта незавершенного строительства	Российская Федерация, Кировская область, Зуевский р-н, Зуевка г, Степана Халтурина ул, д 10
	Местоположение здания, сооружения, объекта незавершенного строительства	—
	Дополнительные сведения о местоположении	—
6	Иные сведения	—

1. Сведения о характерных точках контура

вид объекта недвижимости (здание, сооружение, объект незавершенного строительства) _____

кадастровый номер (обозначение) 43:09:310115:175

Зона № 2

Номер контура	Номера характерных точек контура	Существующие			Уточненные			Метод определения координат	Средняя квадратическая погрешность определения координат характерной точки (Mt), м	Формулы, примененные для расчета средней квадратической погрешности определения координат характерной точки (Mt), м
		координаты, м		R, м	координаты, м		R, м			
		X	Y		X	Y				
1	2	3	4	5	6	7	8	9	10	11
—	н29О	—	—	—	562 292,52	2 284 414,11	—	Метод спутниковых геодезических измерений (определений)	0,10	—
	н30О	—	—	—	562 300,55	2 284 415,62	—			
	н31О	—	—	—	562 300,98	2 284 413,46	—			

1	2	3	4	5	6	7	8	9	10	11
—	н32О	—	—	—	562 309,15	2 284 414,99	—	Метод спутниковых геодезических измерений (определений)	0,10	—
	н33О	—	—	—	562 306,96	2 284 426,60	—			
	н34О	—	—	—	562 290,73	2 284 423,57	—			
	н29О	—	—	—	562 292,52	2 284 414,11	—			

2. Характеристики здания, сооружения, объекта незавершенного строительства с кадастровым номером (обозначением) 43:09:310115:175

№ п/п	Наименование характеристики	Значение характеристики
1	2	3
1	Вид объекта недвижимости	Здание
2	Ранее присвоенный государственный учетный номер здания, сооружения, объекта незавершенного строительства (кадастровый, инвентарный или условный номер)	Инвентарный номер 8005, Кадастровый номер 43:09:310115:0155:8005/04/А,А1
3	Кадастровый номер земельного участка (земельных участков), в границах которого (которых) расположено здание, сооружение, объект незавершенного строительства	43:09:310115:155
4	Номер кадастрового квартала (кадастровых кварталов), в пределах которого (которых) расположено здание, сооружение, объекта незавершенного строительства	43:09:310115
5	Адрес здания, сооружения, объекта незавершенного строительства	Российская Федерация, Кировская область, Зуевский р-н, Зуевка г, К.Либкнехта ул, д 82
	Местоположение здания, сооружения, объекта незавершенного строительства	—
	Дополнительные сведения о местоположении	—
6	Иные сведения	—

1. Сведения о характерных точках контура

вид объекта недвижимости (здание, сооружение, объект незавершенного строительства)

кадастровый номер (обозначение) 43:09:310115:178

Зона № 2

Номер контура	Номера характерных точек контура	Существующие			Уточненные			Метод определения координат	Средняя квадратическая погрешность определения координат характерной точки (Mt), м	Формулы, примененные для расчета средней квадратической погрешности определения координат характерной точки (Mt), м
		координаты, м		R, м	координаты, м		R, м			
		X	Y		X	Y				
1	2	3	4	5	6	7	8	9	10	11
—	н35О	—	—	—	562 275,45	2 284 566,87	—	Метод спутниковых геодезических измерений (определений)	0,10	—
	н36О	—	—	—	562 266,48	2 284 565,13	—			
	н37О	—	—	—	562 265,25	2 284 571,45	—			
	н38О	—	—	—	562 274,22	2 284 573,19	—			
	н35О	—	—	—	562 275,45	2 284 566,87	—			

2. Характеристики здания, сооружения, объекта незавершенного строительства с кадастровым номером (обозначением) 43:09:310115:178

№ п/п	Наименование характеристики	Значение характеристики
1	2	3
1	Вид объекта недвижимости	Здание
2	Ранее присвоенный государственный учетный номер здания, сооружения, объекта незавершенного строительства (кадастровый, инвентарный или условный номер)	Инвентарный номер 393, Кадастровый номер 43:09:310115:0087:393/04/А; 43:09:010102:022:393/04/А

1	2	3
3	Кадастровый номер земельного участка (земельных участков), в границах которого (которых) расположено здание, сооружение, объект незавершенного строительства	43:09:310115:87
4	Номер кадастрового квартала (кадастровых кварталов), в пределах которого (которых) расположено здание, сооружение, объекта незавершенного строительства	43:09:310115
5	Адрес здания, сооружения, объекта незавершенного строительства	Российская Федерация, Кировская область, Зуевский р-н, Зуевка г, К.Либкнехта ул, д 94
	Местоположение здания, сооружения, объекта незавершенного строительства	—
	Дополнительные сведения о местоположении	—
6	Иные сведения	—

1. Сведения о характерных точках контура

вид объекта недвижимости (здание, сооружение, объект незавершенного строительства) _____

кадастровый номер (обозначение) 43:09:310115:179

Зона № 2

Номер контура	Номера характерных точек контура	Существующие			Уточненные			Метод определения координат	Средняя квадратическая погрешность определения координат характерной точки (Mt), м	Формулы, примененные для расчета средней квадратической погрешности определения координат характерной точки (Mt), м
		координаты, м		R, м	координаты, м		R, м			
		X	Y		X	Y				
1	2	3	4	5	6	7	8	9	10	11
—	н39О	—	—	—	562 450,05	2 284 389,66	—	Метод спутниковых геодезических измерений (определений)	0,10	—
	н40О	—	—	—	562 448,44	2 284 399,92	—			
	н41О	—	—	—	562 442,79	2 284 399,03	—			

1	2	3	4	5	6	7	8	9	10	11
—	н42О	—	—	—	562 444,40	2 284 388,77	—	Метод спутниковых геодезических измерений (определений)	0,10	—
	н39О	—	—	—	562 450,05	2 284 389,66	—			

2. Характеристики здания, сооружения, объекта незавершенного строительства с кадастровым номером (обозначением) 43:09:310115:179

№ п/п	Наименование характеристики	Значение характеристики
1	2	3
1	Вид объекта недвижимости	Здание
2	Ранее присвоенный государственный учетный номер здания, сооружения, объекта незавершенного строительства (кадастровый, инвентарный или условный номер)	Инвентарный номер 2088, Кадастровый номер 43:09:310115:0136:2088/04/А
3	Кадастровый номер земельного участка (земельных участков), в границах которого (которых) расположено здание, сооружение, объект незавершенного строительства	43:09:310115:136
4	Номер кадастрового квартала (кадастровых кварталов), в пределах которого (которых) расположено здание, сооружение, объекта незавершенного строительства	43:09:310115
5	Адрес здания, сооружения, объекта незавершенного строительства	Российская Федерация, Кировская область, Зуевский р-н, Зуевка г, Некрасова ул, д 11
	Местоположение здания, сооружения, объекта незавершенного строительства	—
	Дополнительные сведения о местоположении	—
6	Иные сведения	—

1. Сведения о характерных точках контура

вид объекта недвижимости (здание, сооружение, объект незавершенного строительства) _____

кадастровый номер (обозначение) 43:09:310115:182

Зона № 2

Номер контура	Номера характерных точек контура	Существующие			Уточненные			Метод определения координат	Средняя квадратическая погрешность определения координат характерной точки (Mt), м	Формулы, примененные для расчета средней квадратической погрешности определения координат характерной точки (Mt), м
		координаты, м		R, м	координаты, м		R, м			
		X	Y		X	Y				
1	2	3	4	5	6	7	8	9	10	11
—	н43О	—	—	—	562 298,04	2 284 650,91	—	Метод спутниковых геодезических измерений (определений)	0,10	—
	н44О	—	—	—	562 297,45	2 284 650,81	—			
	н45О	—	—	—	562 297,91	2 284 648,07	—			
	н46О	—	—	—	562 288,89	2 284 646,58	—			
	н47О	—	—	—	562 288,44	2 284 649,32	—			
	н48О	—	—	—	562 287,86	2 284 649,22	—			
	н49О	—	—	—	562 285,55	2 284 663,00	—			
	н50О	—	—	—	562 281,60	2 284 662,35	—			

1	2	3	4	5	6	7	8	9	10	11
—	н51О	—	—	—	562 280,72	2 284 667,69	—	Метод спутниковых геодезических измерений (определений)	0,10	—
	н52О	—	—	—	562 294,88	2 284 670,05	—			
	н43О	—	—	—	562 298,04	2 284 650,91	—			

2. Характеристики здания, сооружения, объекта незавершенного строительства с кадастровым номером (обозначением) 43:09:310115:182

№ п/п	Наименование характеристики	Значение характеристики
1	2	3
1	Вид объекта недвижимости	Здание
2	Ранее присвоенный государственный учетный номер здания, сооружения, объекта незавершенного строительства (кадастровый, инвентарный или условный номер)	Инвентарный номер 2588
3	Кадастровый номер земельного участка (земельных участков), в границах которого (которых) расположено здание, сооружение, объект незавершенного строительства	43:09:310115:163
4	Номер кадастрового квартала (кадастровых кварталов), в пределах которого (которых) расположено здание, сооружение, объекта незавершенного строительства	43:09:310115
5	Адрес здания, сооружения, объекта незавершенного строительства	Кировская область, р-н. Зуевский, г. Зуевка, ул. Пушкина, д. 6
	Местоположение здания, сооружения, объекта незавершенного строительства	—
	Дополнительные сведения о местоположении	—
6	Иные сведения	—

1. Сведения о характерных точках контура

вид объекта недвижимости (здание, сооружение, объект незавершенного строительства)

кадастровый номер (обозначение) 43:09:310115:184

Зона № 2

Номер контура	Номера характерных точек контура	Существующие			Уточненные			Метод определения координат	Средняя квадратическая погрешность определения координат характерной точки (Mt), м	Формулы, примененные для расчета средней квадратической погрешности определения координат характерной точки (Mt), м
		координаты, м		R, м	координаты, м		R, м			
		X	Y		X	Y				
1	2	3	4	5	6	7	8	9	10	11
—	н53О	—	—	—	562 362,90	2 284 504,67	—	Метод спутниковых геодезических измерений (определений)	0,10	—
	н54О	—	—	—	562 362,05	2 284 510,40	—			
	н55О	—	—	—	562 354,02	2 284 509,21	—			
	н56О	—	—	—	562 354,87	2 284 503,48	—			
	н53О	—	—	—	562 362,90	2 284 504,67	—			

2. Характеристики здания, сооружения, объекта незавершенного строительства с кадастровым номером (обозначением) 43:09:310115:184

№ п/п	Наименование характеристики	Значение характеристики
1	2	3
1	Вид объекта недвижимости	Здание
2	Ранее присвоенный государственный учетный номер здания, сооружения, объекта незавершенного строительства (кадастровый, инвентарный или условный номер)	Инвентарный номер 255/04

1	2	3
3	Кадастровый номер земельного участка (земельных участков), в границах которого (которых) расположено здание, сооружение, объект незавершенного строительства	43:09:310115:68
4	Номер кадастрового квартала (кадастровых кварталов), в пределах которого (которых) расположено здание, сооружение, объекта незавершенного строительства	43:09:310115
5	Адрес здания, сооружения, объекта незавершенного строительства	Российская Федерация, Кировская область, Зуевский р-н, Зуевка г, Труда ул, д 93
	Местоположение здания, сооружения, объекта незавершенного строительства	—
	Дополнительные сведения о местоположении	—
6	Иные сведения	—

1. Сведения о характерных точках контура

вид объекта недвижимости (здание, сооружение, объект незавершенного строительства) _____

кадастровый номер (обозначение) 43:09:310115:185

Зона № 2

Номер контура	Номера характерных точек контура	Существующие			Уточненные			Метод определения координат	Средняя квадратическая погрешность определения координат характерной точки (Mt), м	Формулы, примененные для расчета средней квадратической погрешности определения координат характерной точки (Mt), м
		координаты, м		R, м	координаты, м		R, м			
		X	Y		X	Y				
1	2	3	4	5	6	7	8	9	10	11
—	н57О	—	—	—	562 342,27	2 284 624,32	—	Метод спутниковых геодезических измерений (определений)	0,10	—
	н58О	—	—	—	562 341,11	2 284 630,70	—			
	н59О	—	—	—	562 335,18	2 284 629,62	—			

1	2	3	4	5	6	7	8	9	10	11
—	н60О	—	—	—	562 336,34	2 284 623,24	—	Метод спутниковых геодезических измерений (определений)	0,10	—
	н57О	—	—	—	562 342,27	2 284 624,32	—			

2. Характеристики здания, сооружения, объекта незавершенного строительства с кадастровым номером (обозначением) 43:09:310115:185

№ п/п	Наименование характеристики	Значение характеристики
1	2	3
1	Вид объекта недвижимости	Здание
2	Ранее присвоенный государственный учетный номер здания, сооружения, объекта незавершенного строительства (кадастровый, инвентарный или условный номер)	Инвентарный номер 264/04
3	Кадастровый номер земельного участка (земельных участков), в границах которого (которых) расположено здание, сооружение, объект незавершенного строительства	43:09:310115:151
4	Номер кадастрового квартала (кадастровых кварталов), в пределах которого (которых) расположено здание, сооружение, объекта незавершенного строительства	43:09:310115
5	Адрес здания, сооружения, объекта незавершенного строительства	Российская Федерация, Кировская область, Зуевский р-н, Зуевка г, Труда ул, д 103
	Местоположение здания, сооружения, объекта незавершенного строительства	—
	Дополнительные сведения о местоположении	—
6	Иные сведения	—

1. Сведения о характерных точках контура

вид объекта недвижимости (здание, сооружение, объект незавершенного строительства)

кадастровый номер (обозначение) 43:09:310115:187

Зона № 2

Номер контура	Номера характерных точек контура	Существующие			Уточненные			Метод определения координат	Средняя квадратическая погрешность определения координат характерной точки (Mt), м	Формулы, примененные для расчета средней квадратической погрешности определения координат характерной точки (Mt), м
		координаты, м		R, м	координаты, м		R, м			
		X	Y		X	Y				
1	2	3	4	5	6	7	8	9	10	11
—	н61О	—	—	—	562 339,65	2 284 643,13	—	Метод спутниковых геодезических измерений (определений)	0,10	—
	н62О	—	—	—	562 338,30	2 284 650,01	—			
	н63О	—	—	—	562 327,65	2 284 647,92	—			
	н64О	—	—	—	562 329,00	2 284 641,04	—			
	н61О	—	—	—	562 339,65	2 284 643,13	—			

2. Характеристики здания, сооружения, объекта незавершенного строительства с кадастровым номером (обозначением) 43:09:310115:187

№ п/п	Наименование характеристики	Значение характеристики
1	2	3
1	Вид объекта недвижимости	Здание
2	Ранее присвоенный государственный учетный номер здания, сооружения, объекта незавершенного строительства (кадастровый, инвентарный или условный номер)	Инвентарный номер 266/04

1	2	3
3	Кадастровый номер земельного участка (земельных участков), в границах которого (которых) расположено здание, сооружение, объект незавершенного строительства	43:09:310115:74
4	Номер кадастрового квартала (кадастровых кварталов), в пределах которого (которых) расположено здание, сооружение, объекта незавершенного строительства	43:09:310115
5	Адрес здания, сооружения, объекта незавершенного строительства	Российская Федерация, Кировская область, Зуевский р-н, Зуевка г, Труда ул, д 105
	Местоположение здания, сооружения, объекта незавершенного строительства	—
	Дополнительные сведения о местоположении	—
6	Иные сведения	—

1. Сведения о характерных точках контура

вид объекта недвижимости (здание, сооружение, объект незавершенного строительства)

кадастровый номер (обозначение) 43:09:310115:188

Зона № 2

Номер контура	Номера характерных точек контура	Существующие			Уточненные			Метод определения координат	Средняя квадратическая погрешность определения координат характерной точки (Mt), м	Формулы, примененные для расчета средней квадратической погрешности определения координат характерной точки (Mt), м
		координаты, м		R, м	координаты, м		R, м			
		X	Y		X	Y				
1	2	3	4	5	6	7	8	9	10	11
—	н65О	—	—	—	562 379,06	2 284 605,75	—	Метод спутниковых геодезических измерений (определений)	0,10	—
	н66О	—	—	—	562 377,44	2 284 614,65	—			
	н67О	—	—	—	562 366,36	2 284 613,00	—			

1	2	3	4	5	6	7	8	9	10	11
—	н68О	—	—	—	562 367,39	2 284 606,65	—	Метод спутниковых геодезических измерений (определений)	0,10	—
	н69О	—	—	—	562 372,81	2 284 607,60	—			
	н70О	—	—	—	562 373,30	2 284 604,86	—			
	н65О	—	—	—	562 379,06	2 284 605,75	—			

2. Характеристики здания, сооружения, объекта незавершенного строительства с кадастровым номером (обозначением) 43:09:310115:188

№ п/п	Наименование характеристики	Значение характеристики
1	2	3
1	Вид объекта недвижимости	Здание
2	Ранее присвоенный государственный учетный номер здания, сооружения, объекта незавершенного строительства (кадастровый, инвентарный или условный номер)	Инвентарный номер 263/04
3	Кадастровый номер земельного участка (земельных участков), в границах которого (которых) расположено здание, сооружение, объект незавершенного строительства	43:09:310115:58
4	Номер кадастрового квартала (кадастровых кварталов), в пределах которого (которых) расположено здание, сооружение, объекта незавершенного строительства	43:09:310115
5	Адрес здания, сооружения, объекта незавершенного строительства	Российская Федерация, Кировская область, Зуевский р-н, Зуевка г, Труда ул, д 104
	Местоположение здания, сооружения, объекта незавершенного строительства	—
	Дополнительные сведения о местоположении	—
6	Иные сведения	—

1. Сведения о характерных точках контура

вид объекта недвижимости (здание, сооружение, объект незавершенного строительства)

кадастровый номер (обозначение) 43:09:310115:190

Зона № 2

Номер контура	Номера характерных точек контура	Существующие			Уточненные			Метод определения координат	Средняя квадратическая погрешность определения координат характерной точки (Mt), м	Формулы, примененные для расчета средней квадратической погрешности определения координат характерной точки (Mt), м
		координаты, м		R, м	координаты, м		R, м			
		X	Y		X	Y				
1	2	3	4	5	6	7	8	9	10	11
—	н71О	—	—	—	562 369,19	2 284 650,15	—	Метод спутниковых геодезических измерений (определений)	0,10	—
	н72О	—	—	—	562 368,23	2 284 656,58	—			
	н73О	—	—	—	562 359,30	2 284 655,25	—			
	н74О	—	—	—	562 360,26	2 284 648,82	—			
	н71О	—	—	—	562 369,19	2 284 650,15	—			

2. Характеристики здания, сооружения, объекта незавершенного строительства с кадастровым номером (обозначением) 43:09:310115:190

№ п/п	Наименование характеристики	Значение характеристики
1	2	3
1	Вид объекта недвижимости	Здание
2	Ранее присвоенный государственный учетный номер здания, сооружения, объекта незавершенного строительства (кадастровый, инвентарный или условный номер)	Инвентарный номер 267/04

1	2	3
3	Кадастровый номер земельного участка (земельных участков), в границах которого (которых) расположено здание, сооружение, объект незавершенного строительства	43:09:310115:143
4	Номер кадастрового квартала (кадастровых кварталов), в пределах которого (которых) расположено здание, сооружение, объекта незавершенного строительства	43:09:310115
5	Адрес здания, сооружения, объекта незавершенного строительства	Кировская область, р-н. Зуевский, г. Зуевка, ул. Труда, д. 108
	Местоположение здания, сооружения, объекта незавершенного строительства	—
	Дополнительные сведения о местоположении	—
6	Иные сведения	—

1. Сведения о характерных точках контура

вид объекта недвижимости (здание, сооружение, объект незавершенного строительства) _____

кадастровый номер (обозначение) 43:09:310115:191

Зона № 2

Номер контура	Номера характерных точек контура	Существующие			Уточненные			Метод определения координат	Средняя квадратическая погрешность определения координат характерной точки (Mt), м	Формулы, примененные для расчета средней квадратической погрешности определения координат характерной точки (Mt), м
		координаты, м		R, м	координаты, м		R, м			
		X	Y		X	Y				
1	2	3	4	5	6	7	8	9	10	11
—	н75О	—	—	—	562 357,74	2 284 535,37	—	Метод спутниковых геодезических измерений (определений)	0,10	—
	н76О	—	—	—	562 355,91	2 284 546,36	—			
	н77О	—	—	—	562 349,15	2 284 545,23	—			

1	2	3	4	5	6	7	8	9	10	11
—	н78О	—	—	—	562 350,98	2 284 534,24	—	Метод спутниковых геодезических измерений (определений)	0,10	—
	н75О	—	—	—	562 357,74	2 284 535,37	—			

2. Характеристики здания, сооружения, объекта незавершенного строительства с кадастровым номером (обозначением) 43:09:310115:191

№ п/п	Наименование характеристики	Значение характеристики
1	2	3
1	Вид объекта недвижимости	Здание
2	Ранее присвоенный государственный учетный номер здания, сооружения, объекта незавершенного строительства (кадастровый, инвентарный или условный номер)	Инвентарный номер 256
3	Кадастровый номер земельного участка (земельных участков), в границах которого (которых) расположено здание, сооружение, объект незавершенного строительства	43:09:310115:69
4	Номер кадастрового квартала (кадастровых кварталов), в пределах которого (которых) расположено здание, сооружение, объекта незавершенного строительства	43:09:310115
5	Адрес здания, сооружения, объекта незавершенного строительства	Российская Федерация, Кировская область, Зуевский р-н, Зуевка г, Труда ул, д 95
	Местоположение здания, сооружения, объекта незавершенного строительства	—
	Дополнительные сведения о местоположении	—
6	Иные сведения	—

1. Сведения о характерных точках контура

вид объекта недвижимости (здание, сооружение, объект незавершенного строительства)

кадастровый номер (обозначение) 43:09:310115:192

Зона № 2

Номер контура	Номера характерных точек контура	Существующие			Уточненные			Метод определения координат	Средняя квадратическая погрешность определения координат характерной точки (Mt), м	Формулы, примененные для расчета средней квадратической погрешности определения координат характерной точки (Mt), м
		координаты, м		R, м	координаты, м		R, м			
		X	Y		X	Y				
1	2	3	4	5	6	7	8	9	10	11
—	н79О	—	—	—	562 326,57	2 284 499,10	—	Метод спутниковых геодезических измерений (определений)	0,10	—
	н80О	—	—	—	562 324,54	2 284 513,06	—			
	н81О	—	—	—	562 318,03	2 284 512,11	—			
	н82О	—	—	—	562 320,06	2 284 498,15	—			
	н79О	—	—	—	562 326,57	2 284 499,10	—			

2. Характеристики здания, сооружения, объекта незавершенного строительства с кадастровым номером (обозначением) 43:09:310115:192

№ п/п	Наименование характеристики	Значение характеристики
1	2	3
1	Вид объекта недвижимости	Здание
2	Ранее присвоенный государственный учетный номер здания, сооружения, объекта незавершенного строительства (кадастровый, инвентарный или условный номер)	Инвентарный номер 2081/04

1	2	3
3	Кадастровый номер земельного участка (земельных участков), в границах которого (которых) расположено здание, сооружение, объект незавершенного строительства	43:09:310115:159
4	Номер кадастрового квартала (кадастровых кварталов), в пределах которого (которых) расположено здание, сооружение, объекта незавершенного строительства	43:09:310115
5	Адрес здания, сооружения, объекта незавершенного строительства	Российская Федерация, Кировская область, Зуевский р-н, Зуевка г, Степана Халтурина ул, д 3
	Местоположение здания, сооружения, объекта незавершенного строительства	—
	Дополнительные сведения о местоположении	—
6	Иные сведения	—

1. Сведения о характерных точках контура

вид объекта недвижимости (здание, сооружение, объект незавершенного строительства) _____

кадастровый номер (обозначение) 43:09:310115:194

Зона № 2

Номер контура	Номера характерных точек контура	Существующие			Уточненные			Метод определения координат	Средняя квадратическая погрешность определения координат характерной точки (Mt), м	Формулы, примененные для расчета средней квадратической погрешности определения координат характерной точки (Mt), м
		координаты, м		R, м	координаты, м		R, м			
		X	Y		X	Y				
1	2	3	4	5	6	7	8	9	10	11
—	н83О	—	—	—	562 384,69	2 284 378,40	—	Метод спутниковых геодезических измерений (определений)	0,10	—
	н84О	—	—	—	562 383,10	2 284 388,30	—			
	н85О	—	—	—	562 375,07	2 284 387,01	—			

1	2	3	4	5	6	7	8	9	10	11
—	н86О	—	—	—	562 376,66	2 284 377,11	—	Метод спутниковых геодезических измерений (определений)	0,10	—
	н83О	—	—	—	562 384,69	2 284 378,40	—			

2. Характеристики здания, сооружения, объекта незавершенного строительства с кадастровым номером (обозначением) 43:09:310115:194

№ п/п	Наименование характеристики	Значение характеристики
1	2	3
1	Вид объекта недвижимости	Здание
2	Ранее присвоенный государственный учетный номер здания, сооружения, объекта незавершенного строительства (кадастровый, инвентарный или условный номер)	Инвентарный номер 2214/04, Кадастровый номер 43:09:310115:0063:2214/04/А
3	Кадастровый номер земельного участка (земельных участков), в границах которого (которых) расположено здание, сооружение, объект незавершенного строительства	43:09:310115:63
4	Номер кадастрового квартала (кадастровых кварталов), в пределах которого (которых) расположено здание, сооружение, объекта незавершенного строительства	43:09:310115
5	Адрес здания, сооружения, объекта незавершенного строительства	Кировская область, р-н. Зуевский, г. Зуевка, ул. Труда, д. 83
	Местоположение здания, сооружения, объекта незавершенного строительства	—
	Дополнительные сведения о местоположении	—
6	Иные сведения	—

1. Сведения о характерных точках контура

вид объекта недвижимости (здание, сооружение, объект незавершенного строительства) _____

кадастровый номер (обозначение) 43:09:310115:195

Зона № 2

Номер контура	Номера характерных точек контура	Существующие			Уточненные			Метод определения координат	Средняя квадратическая погрешность определения координат характерной точки (Mt), м	Формулы, примененные для расчета средней квадратической погрешности определения координат характерной точки (Mt), м
		координаты, м		R, м	координаты, м		R, м			
		X	Y		X	Y				
1	2	3	4	5	6	7	8	9	10	11
—	н87О	—	—	—	562 411,74	2 284 405,25	—	Метод спутниковых геодезических измерений (определений)	0,10	—
	н88О	—	—	—	562 406,70	2 284 404,26	—			
	н89О	—	—	—	562 406,20	2 284 406,82	—			
	н90О	—	—	—	562 400,12	2 284 405,62	—			
	н91О	—	—	—	562 398,58	2 284 413,44	—			
	н92О	—	—	—	562 409,70	2 284 415,63	—			
	н87О	—	—	—	562 411,74	2 284 405,25	—			

2. Характеристики здания, сооружения, объекта незавершенного строительства с кадастровым номером (обозначением) 43:09:310115:195

№ п/п	Наименование характеристики	Значение характеристики
1	2	3

1	2	3
1	Вид объекта недвижимости	Здание
2	Ранее присвоенный государственный учетный номер здания, сооружения, объекта незавершенного строительства (кадастровый, инвентарный или условный номер)	Инвентарный номер 850
3	Кадастровый номер земельного участка (земельных участков), в границах которого (которых) расположено здание, сооружение, объект незавершенного строительства	43:09:310115:47
4	Номер кадастрового квартала (кадастровых кварталов), в пределах которого (которых) расположено здание, сооружение, объекта незавершенного строительства	43:09:310115
5	Адрес здания, сооружения, объекта незавершенного строительства	Российская Федерация, Кировская область, Зуевский р-н, Зуевка г, Труда ул, д 88
	Местоположение здания, сооружения, объекта незавершенного строительства	—
	Дополнительные сведения о местоположении	—
6	Иные сведения	—

1. Сведения о характерных точках контура

вид объекта недвижимости (здание, сооружение, объект незавершенного строительства) _____

кадастровый номер (обозначение) 43:09:310115:196

Зона № 2

Номер контура	Номера характерных точек контура	Существующие			Уточненные			Метод определения координат	Средняя квадратическая погрешность определения координат характерной точки (Mt), м	Формулы, примененные для расчета средней квадратической погрешности определения координат характерной точки (Mt), м
		координаты, м		R, м	координаты, м		R, м			
		X	Y		X	Y				
1	2	3	4	5	6	7	8	9	10	11
—	н93О	—	—	—	562 367,52	2 284 673,48	—	Метод спутниковых геодезических измерений (определений)	0,10	—
	н94О	—	—	—	562 366,33	2 284 679,66	—			

1	2	3	4	5	6	7	8	9	10	11
—	н95О	—	—	—	562 355,33	2 284 677,55	—	Метод спутниковых геодезических измерений (определений)	0,10	—
	н96О	—	—	—	562 356,52	2 284 671,37	—			
	н93О	—	—	—	562 367,52	2 284 673,48	—			

2. Характеристики здания, сооружения, объекта незавершенного строительства с кадастровым номером (обозначением) 43:09:310115:196

№ п/п	Наименование характеристики	Значение характеристики
1	2	3
1	Вид объекта недвижимости	Здание
2	Ранее присвоенный государственный учетный номер здания, сооружения, объекта незавершенного строительства (кадастровый, инвентарный или условный номер)	Инвентарный номер 269, Кадастровый номер 43:09:310115:0061:269/04/А
3	Кадастровый номер земельного участка (земельных участков), в границах которого (которых) расположено здание, сооружение, объект незавершенного строительства	43:09:310115:61
4	Номер кадастрового квартала (кадастровых кварталов), в пределах которого (которых) расположено здание, сооружение, объекта незавершенного строительства	43:09:310115
5	Адрес здания, сооружения, объекта незавершенного строительства	Российская Федерация, Кировская область, Зуевский р-н, Зуевка г, Труда ул, д 110
	Местоположение здания, сооружения, объекта незавершенного строительства	—
	Дополнительные сведения о местоположении	—
6	Иные сведения	—

1. Сведения о характерных точках контура

вид объекта недвижимости (здание, сооружение, объект незавершенного строительства)

кадастровый номер (обозначение) 43:09:310115:197

Зона № 2

Номер контура	Номера характерных точек контура	Существующие			Уточненные			Метод определения координат	Средняя квадратическая погрешность определения координат характерной точки (Mt), м	Формулы, примененные для расчета средней квадратической погрешности определения координат характерной точки (Mt), м
		координаты, м		R, м	координаты, м		R, м			
		X	Y		X	Y				
1	2	3	4	5	6	7	8	9	10	11
—	н97О	—	—	—	562 385,28	2 284 566,37	—	Метод спутниковых геодезических измерений (определений)	0,10	—
	н98О	—	—	—	562 374,27	2 284 564,49	—			
	н99О	—	—	—	562 373,23	2 284 570,58	—			
	н100О	—	—	—	562 384,24	2 284 572,46	—			
	н97О	—	—	—	562 385,28	2 284 566,37	—			

2. Характеристики здания, сооружения, объекта незавершенного строительства с кадастровым номером (обозначением) 43:09:310115:197

№ п/п	Наименование характеристики	Значение характеристики
1	2	3
1	Вид объекта недвижимости	Здание
2	Ранее присвоенный государственный учетный номер здания, сооружения, объекта незавершенного строительства (кадастровый, инвентарный или условный номер)	Инвентарный номер 259, Иной номер 412

1	2	3
3	Кадастровый номер земельного участка (земельных участков), в границах которого (которых) расположено здание, сооружение, объект незавершенного строительства	43:09:310115:56
4	Номер кадастрового квартала (кадастровых кварталов), в пределах которого (которых) расположено здание, сооружение, объекта незавершенного строительства	43:09:310115
5	Адрес здания, сооружения, объекта незавершенного строительства	Российская Федерация, Кировская область, Зуевский р-н, Зуевка г, Труда ул, д 100
	Местоположение здания, сооружения, объекта незавершенного строительства	—
	Дополнительные сведения о местоположении	—
6	Иные сведения	—

1. Сведения о характерных точках контура

вид объекта недвижимости (здание, сооружение, объект незавершенного строительства) _____

кадастровый номер (обозначение) 43:09:310115:198

Зона № 2

Номер контура	Номера характерных точек контура	Существующие			Уточненные			Метод определения координат	Средняя квадратическая погрешность определения координат характерной точки (Mt), м	Формулы, примененные для расчета средней квадратической погрешности определения координат характерной точки (Mt), м
		координаты, м		R, м	координаты, м		R, м			
		X	Y		X	Y				
1	2	3	4	5	6	7	8	9	10	11
—	н101О	—	—	—	562 410,58	2 284 382,34	—	Метод спутниковых геодезических измерений (определений)	0,10	—
	н102О	—	—	—	562 404,51	2 284 381,17	—			
	н103О	—	—	—	562 403,14	2 284 388,27	—			

1	2	3	4	5	6	7	8	9	10	11
—	н104О	—	—	—	562 409,21	2 284 389,44	—	Метод спутниковых геодезических измерений (определений)	0,10	—
	н101О	—	—	—	562 410,58	2 284 382,34	—			

2. Характеристики здания, сооружения, объекта незавершенного строительства с кадастровым номером (обозначением) 43:09:310115:198

№ п/п	Наименование характеристики	Значение характеристики
1	2	3
1	Вид объекта недвижимости	Здание
2	Ранее присвоенный государственный учетный номер здания, сооружения, объекта незавершенного строительства (кадастровый, инвентарный или условный номер)	Инвентарный номер 248
3	Кадастровый номер земельного участка (земельных участков), в границах которого (которых) расположено здание, сооружение, объект незавершенного строительства	43:09:310115:46
4	Номер кадастрового квартала (кадастровых кварталов), в пределах которого (которых) расположено здание, сооружение, объекта незавершенного строительства	43:09:310115
5	Адрес здания, сооружения, объекта незавершенного строительства	Российская Федерация, Кировская область, Зуевский р-н, Зуевка г, Труда ул, д 86
	Местоположение здания, сооружения, объекта незавершенного строительства	—
	Дополнительные сведения о местоположении	—
6	Иные сведения	—

1. Сведения о характерных точках контура

вид объекта недвижимости (здание, сооружение, объект незавершенного строительства)

кадастровый номер (обозначение) 43:09:310115:199

Зона № 2

Номер контура	Номера характерных точек контура	Существующие			Уточненные			Метод определения координат	Средняя квадратическая погрешность определения координат характерной точки (Mt), м	Формулы, примененные для расчета средней квадратической погрешности определения координат характерной точки (Mt), м
		координаты, м		R, м	координаты, м		R, м			
		X	Y		X	Y				
1	2	3	4	5	6	7	8	9	10	11
—	н105О	—	—	—	562 387,50	2 284 521,98	—	Метод спутниковых геодезических измерений (определений)	0,10	Mt = 0,10
	н106О	—	—	—	562 386,41	2 284 529,32	—			
	н107О	—	—	—	562 380,11	2 284 528,38	—			
	н108О	—	—	—	562 381,20	2 284 521,04	—			
	н105О	—	—	—	562 387,50	2 284 521,98	—			

2. Характеристики здания, сооружения, объекта незавершенного строительства с кадастровым номером (обозначением) 43:09:310115:199

№ п/п	Наименование характеристики	Значение характеристики
1	2	3
1	Вид объекта недвижимости	Здание
2	Ранее присвоенный государственный учетный номер здания, сооружения, объекта незавершенного строительства (кадастровый, инвентарный или условный номер)	Инвентарный номер 2290

1	2	3
3	Кадастровый номер земельного участка (земельных участков), в границах которого (которых) расположено здание, сооружение, объект незавершенного строительства	43:09:310115:140
4	Номер кадастрового квартала (кадастровых кварталов), в пределах которого (которых) расположено здание, сооружение, объекта незавершенного строительства	43:09:310115
5	Адрес здания, сооружения, объекта незавершенного строительства	—
	Местоположение здания, сооружения, объекта незавершенного строительства	Российская Федерация, Кировская область, Зуевский р-н, Зуевка г, Труда ул, д 96 а
	Дополнительные сведения о местоположении	—
6	Иные сведения	—

1. Сведения о характерных точках контура

вид объекта недвижимости (здание, сооружение, объект незавершенного строительства) _____

кадастровый номер (обозначение) 43:09:310115:201

Зона № 2

Номер контура	Номера характерных точек контура	Существующие			Уточненные			Метод определения координат	Средняя квадратическая погрешность определения координат характерной точки (Mt), м	Формулы, примененные для расчета средней квадратической погрешности определения координат характерной точки (Mt), м
		координаты, м		R, м	координаты, м		R, м			
		X	Y		X	Y				
1	2	3	4	5	6	7	8	9	10	11
—	н109О	—	—	—	562 288,87	2 284 435,19	—	Метод спутниковых геодезических измерений (определений)	0,10	—
	н110О	—	—	—	562 298,66	2 284 436,63	—			
	н111О	—	—	—	562 297,69	2 284 443,40	—			

1	2	3	4	5	6	7	8	9	10	11
—	н112О	—	—	—	562 287,90	2 284 441,96	—	Метод спутниковых геодезических измерений (определений)	0,10	—
	н109О	—	—	—	562 288,87	2 284 435,19	—			

2. Характеристики здания, сооружения, объекта незавершенного строительства с кадастровым номером (обозначением) 43:09:310115:201

№ п/п	Наименование характеристики	Значение характеристики
1	2	3
1	Вид объекта недвижимости	Здание
2	Ранее присвоенный государственный учетный номер здания, сооружения, объекта незавершенного строительства (кадастровый, инвентарный или условный номер)	Инвентарный номер 384/04
3	Кадастровый номер земельного участка (земельных участков), в границах которого (которых) расположено здание, сооружение, объект незавершенного строительства	43:09:310115:81
4	Номер кадастрового квартала (кадастровых кварталов), в пределах которого (которых) расположено здание, сооружение, объекта незавершенного строительства	43:09:310115
5	Адрес здания, сооружения, объекта незавершенного строительства	Российская Федерация, Кировская область, Зуевский р-н, Зуевка г, К.Либкнехта ул, д 84
	Местоположение здания, сооружения, объекта незавершенного строительства	—
	Дополнительные сведения о местоположении	—
6	Иные сведения	—

1. Сведения о характерных точках контура

вид объекта недвижимости (здание, сооружение, объект незавершенного строительства) _____

кадастровый номер (обозначение) 43:09:310115:202

Зона № 2

Номер контура	Номера характерных точек контура	Существующие			Уточненные			Метод определения координат	Средняя квадратическая погрешность определения координат характерной точки (Mt), м	Формулы, примененные для расчета средней квадратической погрешности определения координат характерной точки (Mt), м
		координаты, м		R, м	координаты, м		R, м			
		X	Y		X	Y				
1	2	3	4	5	6	7	8	9	10	11
—	н113О	—	—	—	562 278,26	2 284 542,32	—	Метод спутниковых геодезических измерений (определений)	0,10	—
	н114О	—	—	—	562 270,37	2 284 541,07	—			
	н115О	—	—	—	562 268,57	2 284 551,58	—			
	н116О	—	—	—	562 273,76	2 284 552,18	—			
	н117О	—	—	—	562 273,32	2 284 555,26	—			
	н118О	—	—	—	562 277,92	2 284 555,87	—			
	н119О	—	—	—	562 279,87	2 284 544,35	—			
	н120О	—	—	—	562 278,00	2 284 544,03	—			

1	2	3	4	5	6	7	8	9	10	11
—	н113О	—	—	—	562 278,26	2 284 542,32	—	Метод спутниковых геодезических измерений (определений)	0,10	—

2. Характеристики здания, сооружения, объекта незавершенного строительства с кадастровым номером (обозначением) 43:09:310115:202

№ п/п	Наименование характеристики	Значение характеристики
1	2	3
1	Вид объекта недвижимости	Здание
2	Ранее присвоенный государственный учетный номер здания, сооружения, объекта незавершенного строительства (кадастровый, инвентарный или условный номер)	Инвентарный номер 392
3	Кадастровый номер земельного участка (земельных участков), в границах которого (которых) расположено здание, сооружение, объект незавершенного строительства	43:09:310115:86
4	Номер кадастрового квартала (кадастровых кварталов), в пределах которого (которых) расположено здание, сооружение, объекта незавершенного строительства	43:09:310115
5	Адрес здания, сооружения, объекта незавершенного строительства	Российская Федерация, Кировская область, Зуевский р-н, Зуевка г, К.Либкнехта ул, д 92
	Местоположение здания, сооружения, объекта незавершенного строительства	—
	Дополнительные сведения о местоположении	—
6	Иные сведения	—

1. Сведения о характерных точках контура

вид объекта недвижимости (здание, сооружение, объект незавершенного строительства)

кадастровый номер (обозначение) 43:09:310115:203

Зона № 2

Номер контура	Номера характерных точек контура	Существующие			Уточненные			Метод определения координат	Средняя квадратическая погрешность определения координат характерной точки (Mt), м	Формулы, примененные для расчета средней квадратической погрешности определения координат характерной точки (Mt), м
		координаты, м		R, м	координаты, м		R, м			
		X	Y		X	Y				
1	2	3	4	5	6	7	8	9	10	11

1	2	3	4	5	6	7	8	9	10	11
—	н121О	—	—	—	562 580,62	2 284 511,13	—	Метод спутниковых геодезических измерений (определений)	0,10	—
	н122О	—	—	—	562 579,08	2 284 520,58	—			
	н123О	—	—	—	562 572,64	2 284 519,53	—			
	н124О	—	—	—	562 574,18	2 284 510,08	—			
	н121О	—	—	—	562 580,62	2 284 511,13	—			

2. Характеристики здания, сооружения, объекта незавершенного строительства с кадастровым номером (обозначением) 43:09:310115:203

№ п/п	Наименование характеристики	Значение характеристики
1	2	3
1	Вид объекта недвижимости	Здание
2	Ранее присвоенный государственный учетный номер здания, сооружения, объекта незавершенного строительства (кадастровый, инвентарный или условный номер)	Инвентарный номер 33
3	Кадастровый номер земельного участка (земельных участков), в границах которого (которых) расположено здание, сооружение, объект незавершенного строительства	43:09:310115:8
4	Номер кадастрового квартала (кадастровых кварталов), в пределах которого (которых) расположено здание, сооружение, объекта незавершенного строительства	43:09:310115
5	Адрес здания, сооружения, объекта незавершенного строительства	Российская Федерация, Кировская область, Зуевский р-н, Зуевка г, К.Цеткин ул, д 37
	Местоположение здания, сооружения, объекта незавершенного строительства	—
	Дополнительные сведения о местоположении	—
6	Иные сведения	—

1. Сведения о характерных точках контура

вид объекта недвижимости (здание, сооружение, объект незавершенного строительства)

кадастровый номер (обозначение) 43:09:310115:204

Зона № 2

Номер контура	Номера характерных точек контура	Существующие			Уточненные			Метод определения координат	Средняя квадратическая погрешность определения координат характерной точки (Mt), м	Формулы, примененные для расчета средней квадратической погрешности определения координат характерной точки (Mt), м
		координаты, м		R, м	координаты, м		R, м			
		X	Y		X	Y				
1	2	3	4	5	6	7	8	9	10	11
—	н125О	—	—	—	562 553,32	2 284 673,47	—	Метод спутниковых геодезических измерений (определений)	0,10	—
	н126О	—	—	—	562 546,71	2 284 672,26	—			
	н127О	—	—	—	562 545,55	2 284 678,70	—			
	н128О	—	—	—	562 552,16	2 284 679,91	—			
	н125О	—	—	—	562 553,32	2 284 673,47	—			

2. Характеристики здания, сооружения, объекта незавершенного строительства с кадастровым номером (обозначением) 43:09:310115:204

№ п/п	Наименование характеристики	Значение характеристики
1	2	3
1	Вид объекта недвижимости	Здание
2	Ранее присвоенный государственный учетный номер здания, сооружения, объекта незавершенного строительства (кадастровый, инвентарный или условный номер)	Инвентарный номер 45

1	2	3
3	Кадастровый номер земельного участка (земельных участков), в границах которого (которых) расположено здание, сооружение, объект незавершенного строительства	43:09:310115:16
4	Номер кадастрового квартала (кадастровых кварталов), в пределах которого (которых) расположено здание, сооружение, объекта незавершенного строительства	43:09:310115
5	Адрес здания, сооружения, объекта незавершенного строительства	Российская Федерация, Кировская область, Зуевский р-н, Зуевка г, К.Цеткин ул, д 49
	Местоположение здания, сооружения, объекта незавершенного строительства	—
	Дополнительные сведения о местоположении	—
6	Иные сведения	—

1. Сведения о характерных точках контура

вид объекта недвижимости (здание, сооружение, объект незавершенного строительства) _____

кадастровый номер (обозначение) 43:09:310115:206

Зона № 2

Номер контура	Номера характерных точек контура	Существующие			Уточненные			Метод определения координат	Средняя квадратическая погрешность определения координат характерной точки (Mt), м	Формулы, примененные для расчета средней квадратической погрешности определения координат характерной точки (Mt), м
		координаты, м		R, м	координаты, м		R, м			
		X	Y		X	Y				
1	2	3	4	5	6	7	8	9	10	11
—	н129О	—	—	—	562 486,65	2 284 422,09	—	Метод спутниковых геодезических измерений (определений)	0,10	—
	н130О	—	—	—	562 485,43	2 284 428,07	—			
	н131О	—	—	—	562 476,06	2 284 426,16	—			

1	2	3	4	5	6	7	8	9	10	11
—	н132О	—	—	—	562 475,31	2 284 429,85	—	Метод спутниковых геодезических измерений (определений)	0,10	—
	н133О	—	—	—	562 471,90	2 284 429,16	—			
	н134О	—	—	—	562 473,87	2 284 419,48	—			
	н129О	—	—	—	562 486,65	2 284 422,09	—			

2. Характеристики здания, сооружения, объекта незавершенного строительства с кадастровым номером (обозначением) 43:09:310115:206

№ п/п	Наименование характеристики	Значение характеристики
1	2	3
1	Вид объекта недвижимости	Здание
2	Ранее присвоенный государственный учетный номер здания, сооружения, объекта незавершенного строительства (кадастровый, инвентарный или условный номер)	Инвентарный номер 127, Кадастровый номер 43:09:310115:270
3	Кадастровый номер земельного участка (земельных участков), в границах которого (которых) расположено здание, сооружение, объект незавершенного строительства	43:09:310115:34
4	Номер кадастрового квартала (кадастровых кварталов), в пределах которого (которых) расположено здание, сооружение, объекта незавершенного строительства	43:09:310115
5	Адрес здания, сооружения, объекта незавершенного строительства	Кировская область, р-н. Зуевский, г. Зуевка, ул. Молодой Гвардии, д. 49
	Местоположение здания, сооружения, объекта незавершенного строительства	—
	Дополнительные сведения о местоположении	—
6	Иные сведения	—

1. Сведения о характерных точках контура

вид объекта недвижимости (здание, сооружение, объект незавершенного строительства)

кадастровый номер (обозначение) 43:09:310115:210

Зона № 2

Номер контура	Номера характерных точек контура	Существующие			Уточненные			Метод определения координат	Средняя квадратическая погрешность определения координат характерной точки (Mt), м	Формулы, примененные для расчета средней квадратической погрешности определения координат характерной точки (Mt), м
		координаты, м		R, м	координаты, м		R, м			
		X	Y		X	Y				
1	2	3	4	5	6	7	8	9	10	11
—	н135О	—	—	—	562 331,00	2 284 469,90	—	Метод спутниковых геодезических измерений (определений)	0,10	—
	н136О	—	—	—	562 325,00	2 284 468,80	—			
	н137О	—	—	—	562 323,41	2 284 477,49	—			
	н138О	—	—	—	562 329,41	2 284 478,59	—			
	н135О	—	—	—	562 331,00	2 284 469,90	—			

2. Характеристики здания, сооружения, объекта незавершенного строительства с кадастровым номером (обозначением) 43:09:310115:210

№ п/п	Наименование характеристики	Значение характеристики
1	2	3
1	Вид объекта недвижимости	Здание
2	Ранее присвоенный государственный учетный номер здания, сооружения, объекта незавершенного строительства (кадастровый, инвентарный или условный номер)	Инвентарный номер 2082

1	2	3
3	Кадастровый номер земельного участка (земельных участков), в границах которого (которых) расположено здание, сооружение, объект незавершенного строительства	43:09:310115:156
4	Номер кадастрового квартала (кадастровых кварталов), в пределах которого (которых) расположено здание, сооружение, объекта незавершенного строительства	43:09:310115
5	Адрес здания, сооружения, объекта незавершенного строительства	Кировская область, р-н. Зуевский, г. Зуевка, ул. Степана Халтурина, д. 8
	Местоположение здания, сооружения, объекта незавершенного строительства	—
	Дополнительные сведения о местоположении	—
6	Иные сведения	—

1. Сведения о характерных точках контура

вид объекта недвижимости (здание, сооружение, объект незавершенного строительства) _____

кадастровый номер (обозначение) 43:09:310115:211

Зона № 2

Номер контура	Номера характерных точек контура	Существующие			Уточненные			Метод определения координат	Средняя квадратическая погрешность определения координат характерной точки (Mt), м	Формулы, примененные для расчета средней квадратической погрешности определения координат характерной точки (Mt), м
		координаты, м		R, м	координаты, м		R, м			
		X	Y		X	Y				
1	2	3	4	5	6	7	8	9	10	11
—	н139О	—	—	—	562 555,31	2 284 662,90	—	Метод спутниковых геодезических измерений (определений)	0,10	—
	н140О	—	—	—	562 550,09	2 284 661,98	—			
	н141О	—	—	—	562 548,88	2 284 668,77	—			

1	2	3	4	5	6	7	8	9	10	11
—	н142О	—	—	—	562 554,10	2 284 669,70	—	Метод спутниковых геодезических измерений (определений)	0,10	—
	н139О	—	—	—	562 555,31	2 284 662,90	—			

2. Характеристики здания, сооружения, объекта незавершенного строительства с кадастровым номером (обозначением) 43:09:310115:211

№ п/п	Наименование характеристики	Значение характеристики
1	2	3
1	Вид объекта недвижимости	Здание
2	Ранее присвоенный государственный учетный номер здания, сооружения, объекта незавершенного строительства (кадастровый, инвентарный или условный номер)	Инвентарный номер 2015, Кадастровый номер 43:09:010000:000:2015/04/А
3	Кадастровый номер земельного участка (земельных участков), в границах которого (которых) расположено здание, сооружение, объект незавершенного строительства	43:09:310115:107
4	Номер кадастрового квартала (кадастровых кварталов), в пределах которого (которых) расположено здание, сооружение, объекта незавершенного строительства	43:09:310115
5	Адрес здания, сооружения, объекта незавершенного строительства	Российская Федерация, Кировская область, Зуевский р-н, Зуевка г, К.Цеткин ул, д 49а
	Местоположение здания, сооружения, объекта незавершенного строительства	—
	Дополнительные сведения о местоположении	—
6	Иные сведения	—

1. Сведения о характерных точках контура

вид объекта недвижимости (здание, сооружение, объект незавершенного строительства)

кадастровый номер (обозначение) 43:09:310115:213

Зона № 2

Номер контура	Номера характерных точек контура	Существующие			Уточненные			Метод определения координат	Средняя квадратическая погрешность определения координат характерной точки (Mt), м	Формулы, примененные для расчета средней квадратической погрешности определения координат характерной точки (Mt), м
		координаты, м		R, м	координаты, м		R, м			
		X	Y		X	Y				
1	2	3	4	5	6	7	8	9	10	11
—	н143О	—	—	—	562 407,83	2 284 676,88	—	Метод спутниковых геодезических измерений (определений)	0,10	—
	н144О	—	—	—	562 402,26	2 284 675,85	—			
	н145О	—	—	—	562 400,39	2 284 685,96	—			
	н146О	—	—	—	562 405,96	2 284 686,99	—			
	н143О	—	—	—	562 407,83	2 284 676,88	—			

2. Характеристики здания, сооружения, объекта незавершенного строительства с кадастровым номером (обозначением) 43:09:310115:213

№ п/п	Наименование характеристики	Значение характеристики
1	2	3
1	Вид объекта недвижимости	Здание
2	Ранее присвоенный государственный учетный номер здания, сооружения, объекта незавершенного строительства (кадастровый, инвентарный или условный номер)	Инвентарный номер 2080/04, Кадастровый номер 43:09:310115:144:2080/04/А

1	2	3
3	Кадастровый номер земельного участка (земельных участков), в границах которого (которых) расположено здание, сооружение, объект незавершенного строительства	43:09:310115:144
4	Номер кадастрового квартала (кадастровых кварталов), в пределах которого (которых) расположено здание, сооружение, объекта незавершенного строительства	43:09:310115
5	Адрес здания, сооружения, объекта незавершенного строительства	Российская Федерация, Кировская область, Зуевский р-н, Зуевка г, Пушкина ул, д 8
	Местоположение здания, сооружения, объекта незавершенного строительства	—
	Дополнительные сведения о местоположении	—
6	Иные сведения	—

1. Сведения о характерных точках контура

вид объекта недвижимости (здание, сооружение, объект незавершенного строительства) _____

кадастровый номер (обозначение) 43:09:310115:214

Зона № 2

Номер контура	Номера характерных точек контура	Существующие			Уточненные			Метод определения координат	Средняя квадратическая погрешность определения координат характерной точки (Mt), м	Формулы, примененные для расчета средней квадратической погрешности определения координат характерной точки (Mt), м
		координаты, м		R, м	координаты, м		R, м			
		X	Y		X	Y				
1	2	3	4	5	6	7	8	9	10	11
—	н147О	—	—	—	562 548,64	2 284 699,86	—	Метод спутниковых геодезических измерений (определений)	0,10	—
	н148О	—	—	—	562 542,17	2 284 698,84	—			
	н149О	—	—	—	562 540,62	2 284 708,69	—			

1	2	3	4	5	6	7	8	9	10	11
—	н150О	—	—	—	562 547,09	2 284 709,71	—	Метод спутниковых геодезических измерений (определений)	0,10	—
	н147О	—	—	—	562 548,64	2 284 699,86	—			

2. Характеристики здания, сооружения, объекта незавершенного строительства с кадастровым номером (обозначением) 43:09:310115:214

№ п/п	Наименование характеристики	Значение характеристики
1	2	3
1	Вид объекта недвижимости	Здание
2	Ранее присвоенный государственный учетный номер здания, сооружения, объекта незавершенного строительства (кадастровый, инвентарный или условный номер)	Инвентарный номер 48
3	Кадастровый номер земельного участка (земельных участков), в границах которого (которых) расположено здание, сооружение, объект незавершенного строительства	43:09:310115:108
4	Номер кадастрового квартала (кадастровых кварталов), в пределах которого (которых) расположено здание, сооружение, объекта незавершенного строительства	43:09:310115
5	Адрес здания, сооружения, объекта незавершенного строительства	Российская Федерация, Кировская область, Зуевский р-н, Зуевка г, К.Цеткин ул, д 51
	Местоположение здания, сооружения, объекта незавершенного строительства	—
	Дополнительные сведения о местоположении	—
6	Иные сведения	—

1. Сведения о характерных точках контура

вид объекта недвижимости (здание, сооружение, объект незавершенного строительства)

кадастровый номер (обозначение) 43:09:310115:215

Зона № 2

Номер контура	Номера характерных точек контура	Существующие			Уточненные			Метод определения координат	Средняя квадратическая погрешность определения координат характерной точки (Mt), м	Формулы, примененные для расчета средней квадратической погрешности определения координат характерной точки (Mt), м
		координаты, м		R, м	координаты, м		R, м			
		X	Y		X	Y				
1	2	3	4	5	6	7	8	9	10	11
—	н151О	—	—	—	562 441,84	2 284 489,94	—	Метод спутниковых геодезических измерений (определений)	0,10	—
	н152О	—	—	—	562 440,37	2 284 496,85	—			
	н153О	—	—	—	562 446,57	2 284 498,22	—			
	н154О	—	—	—	562 448,08	2 284 491,20	—			
	н151О	—	—	—	562 441,84	2 284 489,94	—			

2. Характеристики здания, сооружения, объекта незавершенного строительства с кадастровым номером (обозначением) 43:09:310115:215

№ п/п	Наименование характеристики	Значение характеристики
1	2	3
1	Вид объекта недвижимости	Здание
2	Ранее присвоенный государственный учетный номер здания, сооружения, объекта незавершенного строительства (кадастровый, инвентарный или условный номер)	Инвентарный номер 2084

1	2	3
3	Кадастровый номер земельного участка (земельных участков), в границах которого (которых) расположено здание, сооружение, объект незавершенного строительства	43:09:310115:138
4	Номер кадастрового квартала (кадастровых кварталов), в пределах которого (которых) расположено здание, сооружение, объекта незавершенного строительства	43:09:310115
5	Адрес здания, сооружения, объекта незавершенного строительства	Российская Федерация, Кировская область, Зуевский р-н, Зуевка г, Степана Халтурина ул, д 12
	Местоположение здания, сооружения, объекта незавершенного строительства	—
	Дополнительные сведения о местоположении	—
6	Иные сведения	—

1. Сведения о характерных точках контура

вид объекта недвижимости (здание, сооружение, объект незавершенного строительства) _____

кадастровый номер (обозначение) 43:09:310115:217

Зона № 2

Номер контура	Номера характерных точек контура	Существующие			Уточненные			Метод определения координат	Средняя квадратическая погрешность определения координат характерной точки (Mt), м	Формулы, примененные для расчета средней квадратической погрешности определения координат характерной точки (Mt), м
		координаты, м		R, м	координаты, м		R, м			
		X	Y		X	Y				
1	2	3	4	5	6	7	8	9	10	11
—	н155О	—	—	—	562 506,68	2 284 480,08	—	Метод спутниковых геодезических измерений (определений)	0,10	—
	н156О	—	—	—	562 498,48	2 284 478,73	—			
	н157О	—	—	—	562 497,50	2 284 484,59	—			

1	2	3	4	5	6	7	8	9	10	11
—	н158О	—	—	—	562 505,72	2 284 485,93	—	Метод спутниковых геодезических измерений (определений)	0,10	—
	н155О	—	—	—	562 506,68	2 284 480,08	—			

2. Характеристики здания, сооружения, объекта незавершенного строительства с кадастровым номером (обозначением) 43:09:310115:217

№ п/п	Наименование характеристики	Значение характеристики
1	2	3
1	Вид объекта недвижимости	Здание
2	Ранее присвоенный государственный учетный номер здания, сооружения, объекта незавершенного строительства (кадастровый, инвентарный или условный номер)	Инвентарный номер 132
3	Кадастровый номер земельного участка (земельных участков), в границах которого (которых) расположено здание, сооружение, объект незавершенного строительства	43:09:310115:112
4	Номер кадастрового квартала (кадастровых кварталов), в пределах которого (которых) расположено здание, сооружение, объекта незавершенного строительства	43:09:310115
5	Адрес здания, сооружения, объекта незавершенного строительства	Российская Федерация, Кировская область, Зуевский р-н, Зуевка г, Молодой Гвардии ул, д 54
	Местоположение здания, сооружения, объекта незавершенного строительства	—
	Дополнительные сведения о местоположении	—
6	Иные сведения	—

1. Сведения о характерных точках контура

вид объекта недвижимости (здание, сооружение, объект незавершенного строительства)

кадастровый номер (обозначение) 43:09:310115:219

Зона № 2

Номер контура	Номера характерных точек контура	Существующие			Уточненные			Метод определения координат	Средняя квадратическая погрешность определения координат характерной точки (Mt), м	Формулы, примененные для расчета средней квадратической погрешности определения координат характерной точки (Mt), м
		координаты, м		R, м	координаты, м		R, м			
		X	Y		X	Y				
1	2	3	4	5	6	7	8	9	10	11
—	н159О	—	—	—	562 261,83	2 284 654,60	—	Метод спутниковых геодезических измерений (определений)	0,10	—
	н160О	—	—	—	562 251,45	2 284 652,59	—			
	н161О	—	—	—	562 249,92	2 284 660,47	—			
	н162О	—	—	—	562 260,30	2 284 662,48	—			
	н159О	—	—	—	562 261,83	2 284 654,60	—			

2. Характеристики здания, сооружения, объекта незавершенного строительства с кадастровым номером (обозначением) 43:09:310115:219

№ п/п	Наименование характеристики	Значение характеристики
1	2	3
1	Вид объекта недвижимости	Здание
2	Ранее присвоенный государственный учетный номер здания, сооружения, объекта незавершенного строительства (кадастровый, инвентарный или условный номер)	Инвентарный номер 969

1	2	3
3	Кадастровый номер земельного участка (земельных участков), в границах которого (которых) расположено здание, сооружение, объект незавершенного строительства	43:09:310115:162
4	Номер кадастрового квартала (кадастровых кварталов), в пределах которого (которых) расположено здание, сооружение, объекта незавершенного строительства	43:09:310115
5	Адрес здания, сооружения, объекта незавершенного строительства	Российская Федерация, Кировская область, Зуевский р-н, Зуевка г, К.Либкнехта ул, д 102
	Местоположение здания, сооружения, объекта незавершенного строительства	—
	Дополнительные сведения о местоположении	—
6	Иные сведения	—

1. Сведения о характерных точках контура

вид объекта недвижимости (здание, сооружение, объект незавершенного строительства) _____

кадастровый номер (обозначение) 43:09:310115:220

Зона № 2

Номер контура	Номера характерных точек контура	Существующие			Уточненные			Метод определения координат	Средняя квадратическая погрешность определения координат характерной точки (Mt), м	Формулы, примененные для расчета средней квадратической погрешности определения координат характерной точки (Mt), м
		координаты, м		R, м	координаты, м		R, м			
		X	Y		X	Y				
1	2	3	4	5	6	7	8	9	10	11
—	н163О	—	—	—	562 360,07	2 284 374,50	—	Метод спутниковых геодезических измерений (определений)	0,10	—
	н164О	—	—	—	562 358,24	2 284 386,33	—			
	н165О	—	—	—	562 351,02	2 284 385,21	—			

1	2	3	4	5	6	7	8	9	10	11
—	н166О	—	—	—	562 352,85	2 284 373,38	—	Метод спутниковых геодезических измерений (определений)	0,10	—
	н163О	—	—	—	562 360,07	2 284 374,50	—			

2. Характеристики здания, сооружения, объекта незавершенного строительства с кадастровым номером (обозначением) 43:09:310115:220

№ п/п	Наименование характеристики	Значение характеристики
1	2	3
1	Вид объекта недвижимости	Здание
2	Ранее присвоенный государственный учетный номер здания, сооружения, объекта незавершенного строительства (кадастровый, инвентарный или условный номер)	Инвентарный номер 1862
3	Кадастровый номер земельного участка (земельных участков), в границах которого (которых) расположено здание, сооружение, объект незавершенного строительства	43:09:310115:153
4	Номер кадастрового квартала (кадастровых кварталов), в пределах которого (которых) расположено здание, сооружение, объекта незавершенного строительства	43:09:310115
5	Адрес здания, сооружения, объекта незавершенного строительства	Российская Федерация, Кировская область, Зуевский р-н, Зуевка г, Некрасова ул, д 9
	Местоположение здания, сооружения, объекта незавершенного строительства	—
	Дополнительные сведения о местоположении	—
6	Иные сведения	—

1. Сведения о характерных точках контура

вид объекта недвижимости (здание, сооружение, объект незавершенного строительства)

кадастровый номер (обозначение) 43:09:310115:221

Зона № 2

Номер контура	Номера характерных точек контура	Существующие			Уточненные			Метод определения координат	Средняя квадратическая погрешность определения координат характерной точки (Mt), м	Формулы, примененные для расчета средней квадратической погрешности определения координат характерной точки (Mt), м
		координаты, м		R, м	координаты, м		R, м			
		X	Y		X	Y				
1	2	3	4	5	6	7	8	9	10	11
—	н167О	—	—	—	562 443,25	2 284 680,94	—	Метод спутниковых геодезических измерений (определений)	0,10	—
	н168О	—	—	—	562 436,43	2 284 679,88	—			
	н169О	—	—	—	562 434,64	2 284 691,40	—			
	н170О	—	—	—	562 441,46	2 284 692,46	—			
	н167О	—	—	—	562 443,25	2 284 680,94	—			

2. Характеристики здания, сооружения, объекта незавершенного строительства с кадастровым номером (обозначением) 43:09:310115:221

№ п/п	Наименование характеристики	Значение характеристики
1	2	3
1	Вид объекта недвижимости	Здание
2	Ранее присвоенный государственный учетный номер здания, сооружения, объекта незавершенного строительства (кадастровый, инвентарный или условный номер)	Инвентарный номер 149

1	2	3
3	Кадастровый номер земельного участка (земельных участков), в границах которого (которых) расположено здание, сооружение, объект незавершенного строительства	43:09:310115:135
4	Номер кадастрового квартала (кадастровых кварталов), в пределах которого (которых) расположено здание, сооружение, объекта незавершенного строительства	43:09:310115
5	Адрес здания, сооружения, объекта незавершенного строительства	Российская Федерация, Кировская область, Зуевский р-н, Зуевка г, Молодой Гвардии ул, д 71
	Местоположение здания, сооружения, объекта незавершенного строительства	—
	Дополнительные сведения о местоположении	—
6	Иные сведения	—

1. Сведения о характерных точках контура

вид объекта недвижимости (здание, сооружение, объект незавершенного строительства) _____

кадастровый номер (обозначение) 43:09:310115:224

Зона № 2

Номер контура	Номера характерных точек контура	Существующие			Уточненные			Метод определения координат	Средняя квадратическая погрешность определения координат характерной точки (Mt), м	Формулы, примененные для расчета средней квадратической погрешности определения координат характерной точки (Mt), м
		координаты, м		R, м	координаты, м		R, м			
		X	Y		X	Y				
1	2	3	4	5	6	7	8	9	10	11
—	н171О	—	—	—	562 452,16	2 284 619,59	—	Метод спутниковых геодезических измерений (определений)	0,10	—
	н172О	—	—	—	562 442,10	2 284 617,97	—			
	н173О	—	—	—	562 441,08	2 284 624,55	—			

1	2	3	4	5	6	7	8	9	10	11
—	н174О	—	—	—	562 451,12	2 284 626,15	—	Метод спутниковых геодезических измерений (определений)	0,10	—
	н171О	—	—	—	562 452,16	2 284 619,59	—			

2. Характеристики здания, сооружения, объекта незавершенного строительства с кадастровым номером (обозначением) 43:09:310115:224

№ п/п	Наименование характеристики	Значение характеристики
1	2	3
1	Вид объекта недвижимости	Здание
2	Ранее присвоенный государственный учетный номер здания, сооружения, объекта незавершенного строительства (кадастровый, инвентарный или условный номер)	Инвентарный номер 143, Кадастровый номер 43:09:310115:0133:143/04/А
3	Кадастровый номер земельного участка (земельных участков), в границах которого (которых) расположено здание, сооружение, объект незавершенного строительства	43:09:310115:133
4	Номер кадастрового квартала (кадастровых кварталов), в пределах которого (которых) расположено здание, сооружение, объекта незавершенного строительства	43:09:310115
5	Адрес здания, сооружения, объекта незавершенного строительства	Российская Федерация, Кировская область, Зуевский р-н, Зуевка г, Молодой Гвардии ул, д 65
	Местоположение здания, сооружения, объекта незавершенного строительства	—
	Дополнительные сведения о местоположении	—
6	Иные сведения	—

1. Сведения о характерных точках контура

вид объекта недвижимости (здание, сооружение, объект незавершенного строительства)

кадастровый номер (обозначение) 43:09:310115:226

Зона № 2

Номер контура	Номера характерных точек контура	Существующие			Уточненные			Метод определения координат	Средняя квадратическая погрешность определения координат характерной точки (Mt), м	Формулы, примененные для расчета средней квадратической погрешности определения координат характерной точки (Mt), м
		координаты, м		R, м	координаты, м		R, м			
		X	Y		X	Y				
1	2	3	4	5	6	7	8	9	10	11
—	н175О	—	—	—	562 436,80	2 284 658,83	—	Метод спутниковых геодезических измерений (определений)	0,10	—
	н176О	—	—	—	562 423,89	2 284 657,03	—			
	н177О	—	—	—	562 422,94	2 284 663,82	—			
	н178О	—	—	—	562 435,85	2 284 665,62	—			
	н175О	—	—	—	562 436,80	2 284 658,83	—			

2. Характеристики здания, сооружения, объекта незавершенного строительства с кадастровым номером (обозначением) 43:09:310115:226

№ п/п	Наименование характеристики	Значение характеристики
1	2	3
1	Вид объекта недвижимости	Здание
2	Ранее присвоенный государственный учетный номер здания, сооружения, объекта незавершенного строительства (кадастровый, инвентарный или условный номер)	Инвентарный номер 147, Иной номер 43:09:310115:0134:147/04/А

1	2	3
3	Кадастровый номер земельного участка (земельных участков), в границах которого (которых) расположено здание, сооружение, объект незавершенного строительства	43:09:310115:134
4	Номер кадастрового квартала (кадастровых кварталов), в пределах которого (которых) расположено здание, сооружение, объекта незавершенного строительства	43:09:310115
5	Адрес здания, сооружения, объекта незавершенного строительства	Российская Федерация, Кировская область, Зуевский р-н, Зуевка г, Молодой Гвардии ул, д 69
	Местоположение здания, сооружения, объекта незавершенного строительства	—
	Дополнительные сведения о местоположении	—
6	Иные сведения	—

1. Сведения о характерных точках контура

вид объекта недвижимости (здание, сооружение, объект незавершенного строительства) _____

кадастровый номер (обозначение) 43:09:310115:227

Зона № 2

Номер контура	Номера характерных точек контура	Существующие			Уточненные			Метод определения координат	Средняя квадратическая погрешность определения координат характерной точки (Mt), м	Формулы, примененные для расчета средней квадратической погрешности определения координат характерной точки (Mt), м
		координаты, м		R, м	координаты, м		R, м			
		X	Y		X	Y				
1	2	3	4	5	6	7	8	9	10	11
—	н179О	—	—	—	562 466,25	2 284 688,61	—	Метод спутниковых геодезических измерений (определений)	0,10	—
	н180О	—	—	—	562 465,97	2 284 690,42	—			
	н181О	—	—	—	562 461,76	2 284 689,78	—			

1	2	3	4	5	6	7	8	9	10	11
—	н182О	—	—	—	562 460,86	2 284 696,06	—	Метод спутниковых геодезических измерений (определений)	0,10	—
	н183О	—	—	—	562 469,75	2 284 697,51	—			
	н184О	—	—	—	562 471,00	2 284 689,29	—			
	н179О	—	—	—	562 466,25	2 284 688,61	—			

2. Характеристики здания, сооружения, объекта незавершенного строительства с кадастровым номером (обозначением) 43:09:310115:227

№ п/п	Наименование характеристики	Значение характеристики
1	2	3
1	Вид объекта недвижимости	Здание
2	Ранее присвоенный государственный учетный номер здания, сооружения, объекта незавершенного строительства (кадастровый, инвентарный или условный номер)	Инвентарный номер 150
3	Кадастровый номер земельного участка (земельных участков), в границах которого (которых) расположено здание, сооружение, объект незавершенного строительства	43:09:310115:123
4	Номер кадастрового квартала (кадастровых кварталов), в пределах которого (которых) расположено здание, сооружение, объекта незавершенного строительства	43:09:310115
5	Адрес здания, сооружения, объекта незавершенного строительства	Российская Федерация, Кировская область, Зуевский р-н, Зуевка г, Молодой Гвардии ул, д 72
	Местоположение здания, сооружения, объекта незавершенного строительства	—
	Дополнительные сведения о местоположении	—
6	Иные сведения	—

1. Сведения о характерных точках контура

вид объекта недвижимости (здание, сооружение, объект незавершенного строительства)

кадастровый номер (обозначение) 43:09:310115:228

Зона № 2

Номер контура	Номера характерных точек контура	Существующие			Уточненные			Метод определения координат	Средняя квадратическая погрешность определения координат характерной точки (Mt), м	Формулы, примененные для расчета средней квадратической погрешности определения координат характерной точки (Mt), м
		координаты, м		R, м	координаты, м		R, м			
		X	Y		X	Y				
1	2	3	4	5	6	7	8	9	10	11
—	н185О	—	—	—	562 508,07	2 284 455,76	—	Метод спутниковых геодезических измерений (определений)	0,10	—
	н186О	—	—	—	562 502,66	2 284 454,73	—			
	н187О	—	—	—	562 501,21	2 284 462,32	—			
	н188О	—	—	—	562 506,62	2 284 463,35	—			
	н185О	—	—	—	562 508,07	2 284 455,76	—			

2. Характеристики здания, сооружения, объекта незавершенного строительства с кадастровым номером (обозначением) 43:09:310115:228

№ п/п	Наименование характеристики	Значение характеристики
1	2	3
1	Вид объекта недвижимости	Здание
2	Ранее присвоенный государственный учетный номер здания, сооружения, объекта незавершенного строительства (кадастровый, инвентарный или условный номер)	Инвентарный номер 130

1	2	3
3	Кадастровый номер земельного участка (земельных участков), в границах которого (которых) расположено здание, сооружение, объект незавершенного строительства	43:09:310115:1
4	Номер кадастрового квартала (кадастровых кварталов), в пределах которого (которых) расположено здание, сооружение, объекта незавершенного строительства	43:09:310115
5	Адрес здания, сооружения, объекта незавершенного строительства	Российская Федерация, Кировская область, Зуевский р-н, Зуевка г, Молодой Гвардии ул, д 52
	Местоположение здания, сооружения, объекта незавершенного строительства	—
	Дополнительные сведения о местоположении	—
6	Иные сведения	—

1. Сведения о характерных точках контура

вид объекта недвижимости (здание, сооружение, объект незавершенного строительства) _____

кадастровый номер (обозначение) 43:09:310115:229

Зона № 2

Номер контура	Номера характерных точек контура	Существующие			Уточненные			Метод определения координат	Средняя квадратическая погрешность определения координат характерной точки (Mt), м	Формулы, примененные для расчета средней квадратической погрешности определения координат характерной точки (Mt), м
		координаты, м		R, м	координаты, м		R, м			
		X	Y		X	Y				
1	2	3	4	5	6	7	8	9	10	11
—	н189О	—	—	—	562 283,68	2 284 520,21	—	Метод спутниковых геодезических измерений (определений)	0,10	—
	н190О	—	—	—	562 274,19	2 284 518,69	—			
	н191О	—	—	—	562 273,22	2 284 524,76	—			

1	2	3	4	5	6	7	8	9	10	11
—	н192О	—	—	—	562 282,71	2 284 526,28	—	Метод спутниковых геодезических измерений (определений)	0,10	—
	н189О	—	—	—	562 283,68	2 284 520,21	—			

2. Характеристики здания, сооружения, объекта незавершенного строительства с кадастровым номером (обозначением) 43:09:310115:229

№ п/п	Наименование характеристики	Значение характеристики
1	2	3
1	Вид объекта недвижимости	Здание
2	Ранее присвоенный государственный учетный номер здания, сооружения, объекта незавершенного строительства (кадастровый, инвентарный или условный номер)	—
3	Кадастровый номер земельного участка (земельных участков), в границах которого (которых) расположено здание, сооружение, объект незавершенного строительства	43:09:310115:97
4	Номер кадастрового квартала (кадастровых кварталов), в пределах которого (которых) расположено здание, сооружение, объекта незавершенного строительства	43:09:310115
5	Адрес здания, сооружения, объекта незавершенного строительства	Кировская область, р-н. Зуевский, г. Зуевка, ул. К.Либкнехта, д. 90
	Местоположение здания, сооружения, объекта незавершенного строительства	—
	Дополнительные сведения о местоположении	—
6	Иные сведения	—

1. Сведения о характерных точках контура

вид объекта недвижимости (здание, сооружение, объект незавершенного строительства)

кадастровый номер (обозначение) 43:09:310115:230

Зона № 2

Номер контура	Номера характерных точек контура	Существующие			Уточненные			Метод определения координат	Средняя квадратическая погрешность определения координат характерной точки (Mt), м	Формулы, примененные для расчета средней квадратической погрешности определения координат характерной точки (Mt), м
		координаты, м		R, м	координаты, м		R, м			
		X	Y		X	Y				
1	2	3	4	5	6	7	8	9	10	11
—	н193О	—	—	—	562 266,63	2 284 634,56	—	Метод спутниковых геодезических измерений (определений)	0,10	—
	н194О	—	—	—	562 254,71	2 284 632,64	—			
	н195О	—	—	—	562 253,78	2 284 638,41	—			
	н196О	—	—	—	562 265,70	2 284 640,33	—			
	н193О	—	—	—	562 266,63	2 284 634,56	—			

2. Характеристики здания, сооружения, объекта незавершенного строительства с кадастровым номером (обозначением) 43:09:310115:230

№ п/п	Наименование характеристики	Значение характеристики
1	2	3
1	Вид объекта недвижимости	Здание
2	Ранее присвоенный государственный учетный номер здания, сооружения, объекта незавершенного строительства (кадастровый, инвентарный или условный номер)	Инвентарный номер 398

1	2	3
3	Кадастровый номер земельного участка (земельных участков), в границах которого (которых) расположено здание, сооружение, объект незавершенного строительства	43:09:310115:161
4	Номер кадастрового квартала (кадастровых кварталов), в пределах которого (которых) расположено здание, сооружение, объекта незавершенного строительства	43:09:310115
5	Адрес здания, сооружения, объекта незавершенного строительства	Российская Федерация, Кировская область, Зуевский р-н, Зуевка г, К.Либкнехта ул, д 100
	Местоположение здания, сооружения, объекта незавершенного строительства	—
	Дополнительные сведения о местоположении	—
6	Иные сведения	—

1. Сведения о характерных точках контура

вид объекта недвижимости (здание, сооружение, объект незавершенного строительства) _____

кадастровый номер (обозначение) 43:09:310115:231

Зона № 2

Номер контура	Номера характерных точек контура	Существующие			Уточненные			Метод определения координат	Средняя квадратическая погрешность определения координат характерной точки (Mt), м	Формулы, примененные для расчета средней квадратической погрешности определения координат характерной точки (Mt), м
		координаты, м		R, м	координаты, м		R, м			
		X	Y		X	Y				
1	2	3	4	5	6	7	8	9	10	11
—	н197О	—	—	—	562 482,75	2 284 597,12	—	Метод спутниковых геодезических измерений (определений)	0,10	—
	н198О	—	—	—	562 477,43	2 284 596,00	—			
	н199О	—	—	—	562 476,10	2 284 602,29	—			

1	2	3	4	5	6	7	8	9	10	11
—	н200О	—	—	—	562 481,42	2 284 603,41	—	Метод спутниковых геодезических измерений (определений)	0,10	—
	н197О	—	—	—	562 482,75	2 284 597,12	—			

2. Характеристики здания, сооружения, объекта незавершенного строительства с кадастровым номером (обозначением) 43:09:310115:231

№ п/п	Наименование характеристики	Значение характеристики
1	2	3
1	Вид объекта недвижимости	Здание
2	Ранее присвоенный государственный учетный номер здания, сооружения, объекта незавершенного строительства (кадастровый, инвентарный или условный номер)	Инвентарный номер 142/04
3	Кадастровый номер земельного участка (земельных участков), в границах которого (которых) расположено здание, сооружение, объект незавершенного строительства	43:09:310115:119
4	Номер кадастрового квартала (кадастровых кварталов), в пределах которого (которых) расположено здание, сооружение, объекта незавершенного строительства	43:09:310115
5	Адрес здания, сооружения, объекта незавершенного строительства	Российская Федерация, Кировская область, Зуевский р-н, Зуевка г, Молодой Гвардии ул, д 64
	Местоположение здания, сооружения, объекта незавершенного строительства	—
	Дополнительные сведения о местоположении	—
6	Иные сведения	—

1. Сведения о характерных точках контура

вид объекта недвижимости (здание, сооружение, объект незавершенного строительства) _____

кадастровый номер (обозначение) 43:09:310115:232

Зона № 2

Номер контура	Номера характерных точек контура	Существующие			Уточненные			Метод определения координат	Средняя квадратическая погрешность определения координат характерной точки (Mt), м	Формулы, примененные для расчета средней квадратической погрешности определения координат характерной точки (Mt), м
		координаты, м		R, м	координаты, м		R, м			
		X	Y		X	Y				
1	2	3	4	5	6	7	8	9	10	11
—	н201О	—	—	—	562 283,80	2 284 463,74	—	Метод спутниковых геодезических измерений (определений)	0,10	—
	н202О	—	—	—	562 292,76	2 284 465,55	—			
	н203О	—	—	—	562 291,47	2 284 471,93	—			
	н204О	—	—	—	562 282,51	2 284 470,12	—			
	н201О	—	—	—	562 283,80	2 284 463,74	—			

2. Характеристики здания, сооружения, объекта незавершенного строительства с кадастровым номером (обозначением) 43:09:310115:232

№ п/п	Наименование характеристики	Значение характеристики
1	2	3
1	Вид объекта недвижимости	Здание
2	Ранее присвоенный государственный учетный номер здания, сооружения, объекта незавершенного строительства (кадастровый, инвентарный или условный номер)	Инвентарный номер 386

1	2	3
3	Кадастровый номер земельного участка (земельных участков), в границах которого (которых) расположено здание, сооружение, объект незавершенного строительства	43:09:310115:158
4	Номер кадастрового квартала (кадастровых кварталов), в пределах которого (которых) расположено здание, сооружение, объекта незавершенного строительства	43:09:310115
5	Адрес здания, сооружения, объекта незавершенного строительства	Российская Федерация, Кировская область, Зуевский р-н, Зуевка г, К.Либкнехта ул, д 86
	Местоположение здания, сооружения, объекта незавершенного строительства	—
	Дополнительные сведения о местоположении	—
6	Иные сведения	—

1. Сведения о характерных точках контура

вид объекта недвижимости (здание, сооружение, объект незавершенного строительства) _____

кадастровый номер (обозначение) 43:09:310115:234

Зона № 2

Номер контура	Номера характерных точек контура	Существующие			Уточненные			Метод определения координат	Средняя квадратическая погрешность определения координат характерной точки (Mt), м	Формулы, примененные для расчета средней квадратической погрешности определения координат характерной точки (Mt), м
		координаты, м		R, м	координаты, м		R, м			
		X	Y		X	Y				
1	2	3	4	5	6	7	8	9	10	11
—	н205О	—	—	—	562 273,23	2 284 590,97	—	Метод спутниковых геодезических измерений (определений)	0,10	—
	н206О	—	—	—	562 262,41	2 284 588,93	—			
	н207О	—	—	—	562 261,27	2 284 594,97	—			

1	2	3	4	5	6	7	8	9	10	11
—	н208О	—	—	—	562 272,09	2 284 597,01	—	Метод спутниковых геодезических измерений (определений)	0,10	—
	н205О	—	—	—	562 273,23	2 284 590,97	—			

2. Характеристики здания, сооружения, объекта незавершенного строительства с кадастровым номером (обозначением) 43:09:310115:234

№ п/п	Наименование характеристики	Значение характеристики
1	2	3
1	Вид объекта недвижимости	Здание
2	Ранее присвоенный государственный учетный номер здания, сооружения, объекта незавершенного строительства (кадастровый, инвентарный или условный номер)	Инвентарный номер 395
3	Кадастровый номер земельного участка (земельных участков), в границах которого (которых) расположено здание, сооружение, объект незавершенного строительства	43:09:310115:88
4	Номер кадастрового квартала (кадастровых кварталов), в пределах которого (которых) расположено здание, сооружение, объекта незавершенного строительства	43:09:310115
5	Адрес здания, сооружения, объекта незавершенного строительства	Российская Федерация, Кировская область, Зуевский р-н, Зуевка г, К.Либкнехта ул, д 96
	Местоположение здания, сооружения, объекта незавершенного строительства	—
	Дополнительные сведения о местоположении	—
6	Иные сведения	—

1. Сведения о характерных точках контура

вид объекта недвижимости (здание, сооружение, объект незавершенного строительства) _____

кадастровый номер (обозначение) 43:09:310115:235

Зона № 2

Номер контура	Номера характерных точек контура	Существующие			Уточненные			Метод определения координат	Средняя квадратическая погрешность определения координат характерной точки (Mt), м	Формулы, примененные для расчета средней квадратической погрешности определения координат характерной точки (Mt), м
		координаты, м		R, м	координаты, м		R, м			
		X	Y		X	Y				
1	2	3	4	5	6	7	8	9	10	11
—	н209О	—	—	—	562 268,41	2 284 611,10	—	Метод спутниковых геодезических измерений (определений)	0,10	—
	н210О	—	—	—	562 258,93	2 284 609,34	—			
	н211О	—	—	—	562 257,61	2 284 616,47	—			
	н212О	—	—	—	562 267,09	2 284 618,23	—			
	н209О	—	—	—	562 268,41	2 284 611,10	—			

2. Характеристики здания, сооружения, объекта незавершенного строительства с кадастровым номером (обозначением) 43:09:310115:235

№ п/п	Наименование характеристики	Значение характеристики
1	2	3
1	Вид объекта недвижимости	Здание
2	Ранее присвоенный государственный учетный номер здания, сооружения, объекта незавершенного строительства (кадастровый, инвентарный или условный номер)	Инвентарный номер 2338

1	2	3
3	Кадастровый номер земельного участка (земельных участков), в границах которого (которых) расположено здание, сооружение, объект незавершенного строительства	43:09:310115:94
4	Номер кадастрового квартала (кадастровых кварталов), в пределах которого (которых) расположено здание, сооружение, объекта незавершенного строительства	43:09:310115
5	Адрес здания, сооружения, объекта незавершенного строительства	Российская Федерация, Кировская область, Зуевский р-н, Зуевка г, К.Либкнехта ул, д 98
	Местоположение здания, сооружения, объекта незавершенного строительства	—
	Дополнительные сведения о местоположении	—
6	Иные сведения	—

1. Сведения о характерных точках контура

вид объекта недвижимости (здание, сооружение, объект незавершенного строительства) _____

кадастровый номер (обозначение) 43:09:310115:236

Зона № 2

Номер контура	Номера характерных точек контура	Существующие			Уточненные			Метод определения координат	Средняя квадратическая погрешность определения координат характерной точки (Mt), м	Формулы, примененные для расчета средней квадратической погрешности определения координат характерной точки (Mt), м
		координаты, м		R, м	координаты, м		R, м			
		X	Y		X	Y				
1	2	3	4	5	6	7	8	9	10	11
—	н213О	—	—	—	562 598,04	2 284 414,50	—	Метод спутниковых геодезических измерений (определений)	0,10	—
	н214О	—	—	—	562 591,44	2 284 413,12	—			
	н215О	—	—	—	562 589,11	2 284 424,29	—			

1	2	3	4	5	6	7	8	9	10	11
—	н216О	—	—	—	562 595,71	2 284 425,67	—	Метод спутниковых геодезических измерений (определений)	0,10	—
	н213О	—	—	—	562 598,04	2 284 414,50	—			

2. Характеристики здания, сооружения, объекта незавершенного строительства с кадастровым номером (обозначением) 43:09:310115:236

№ п/п	Наименование характеристики	Значение характеристики
1	2	3
1	Вид объекта недвижимости	Здание
2	Ранее присвоенный государственный учетный номер здания, сооружения, объекта незавершенного строительства (кадастровый, инвентарный или условный номер)	Инвентарный номер 25
3	Кадастровый номер земельного участка (земельных участков), в границах которого (которых) расположено здание, сооружение, объект незавершенного строительства	43:09:310115:98
4	Номер кадастрового квартала (кадастровых кварталов), в пределах которого (которых) расположено здание, сооружение, объекта незавершенного строительства	43:09:310115
5	Адрес здания, сооружения, объекта незавершенного строительства	Российская Федерация, Кировская область, Зуевский р-н, Зуевка г, К.Цеткин ул, д 29
	Местоположение здания, сооружения, объекта незавершенного строительства	—
	Дополнительные сведения о местоположении	—
6	Иные сведения	—

1. Сведения о характерных точках контура

вид объекта недвижимости (здание, сооружение, объект незавершенного строительства)

кадастровый номер (обозначение) 43:09:310115:254

Зона № 2

Номер контура	Номера характерных точек контура	Существующие			Уточненные			Метод определения координат	Средняя квадратическая погрешность определения координат характерной точки (Mt), м	Формулы, примененные для расчета средней квадратической погрешности определения координат характерной точки (Mt), м
		координаты, м		R, м	координаты, м		R, м			
		X	Y		X	Y				
1	2	3	4	5	6	7	8	9	10	11
—	н217О	—	—	—	562 368,02	2 284 472,24	—	Метод спутниковых геодезических измерений (определений)	0,10	—
	н218О	—	—	—	562 366,10	2 284 484,77	—			
	н219О	—	—	—	562 359,81	2 284 483,81	—			
	н220О	—	—	—	562 361,73	2 284 471,28	—			
	н217О	—	—	—	562 368,02	2 284 472,24	—			

2. Характеристики здания, сооружения, объекта незавершенного строительства с кадастровым номером (обозначением) 43:09:310115:254

№ п/п	Наименование характеристики	Значение характеристики
1	2	3
1	Вид объекта недвижимости	Здание
2	Ранее присвоенный государственный учетный номер здания, сооружения, объекта незавершенного строительства (кадастровый, инвентарный или условный номер)	Инвентарный номер 253А/04

1	2	3
3	Кадастровый номер земельного участка (земельных участков), в границах которого (которых) расположено здание, сооружение, объект незавершенного строительства	43:09:310115:67
4	Номер кадастрового квартала (кадастровых кварталов), в пределах которого (которых) расположено здание, сооружение, объекта незавершенного строительства	43:09:310115
5	Адрес здания, сооружения, объекта незавершенного строительства	Российская Федерация, Кировская область, Зуевский р-н, Зуевка г, Труда ул, д 91
	Местоположение здания, сооружения, объекта незавершенного строительства	—
	Дополнительные сведения о местоположении	—
6	Иные сведения	—

1. Сведения о характерных точках контура

вид объекта недвижимости (здание, сооружение, объект незавершенного строительства) _____

кадастровый номер (обозначение) 43:09:310115:264

Зона № 2

Номер контура	Номера характерных точек контура	Существующие			Уточненные			Метод определения координат	Средняя квадратическая погрешность определения координат характерной точки (Mt), м	Формулы, примененные для расчета средней квадратической погрешности определения координат характерной точки (Mt), м
		координаты, м		R, м	координаты, м		R, м			
		X	Y		X	Y				
1	2	3	4	5	6	7	8	9	10	11
—	н221О	—	—	—	562 568,11	2 284 585,92	—	Метод спутниковых геодезических измерений (определений)	0,10	Mt = 0,10
	н222О	—	—	—	562 566,45	2 284 595,99	—			
	н223О	—	—	—	562 559,97	2 284 594,92	—			

1	2	3	4	5	6	7	8	9	10	11
—	н224О	—	—	—	562 561,63	2 284 584,85	—	Метод спутниковых геодезических измерений (определений)	0,10	Mt = 0,10
	н221О	—	—	—	562 568,11	2 284 585,92	—			

2. Характеристики здания, сооружения, объекта незавершенного строительства с кадастровым номером (обозначением) 43:09:310115:264

№ п/п	Наименование характеристики	Значение характеристики
1	2	3
1	Вид объекта недвижимости	Здание
2	Ранее присвоенный государственный учетный номер здания, сооружения, объекта незавершенного строительства (кадастровый, инвентарный или условный номер)	Инвентарный номер 39/04, Кадастровый номер 43:09:310115:0011:39/04/А
3	Кадастровый номер земельного участка (земельных участков), в границах которого (которых) расположено здание, сооружение, объект незавершенного строительства	43:09:310115:11
4	Номер кадастрового квартала (кадастровых кварталов), в пределах которого (которых) расположено здание, сооружение, объекта незавершенного строительства	43:09:310115
5	Адрес здания, сооружения, объекта незавершенного строительства	—
	Местоположение здания, сооружения, объекта незавершенного строительства	Российская Федерация, Кировская область, Зуевский р-н, Зуевка г, К.Цеткин ул, д 43
	Дополнительные сведения о местоположении	—
6	Иные сведения	—

1. Сведения о характерных точках контура

вид объекта недвижимости (здание, сооружение, объект незавершенного строительства)

кадастровый номер (обозначение) 43:09:310115:272

Зона № 2

Номер контура	Номера характерных точек контура	Существующие			Уточненные			Метод определения координат	Средняя квадратическая погрешность определения координат характерной точки (Mt), м	Формулы, примененные для расчета средней квадратической погрешности определения координат характерной точки (Mt), м
		координаты, м		R, м	координаты, м		R, м			
		X	Y		X	Y				
1	2	3	4	5	6	7	8	9	10	11
—	н225О	—	—	—	562 520,29	2 284 427,29	—	Метод спутниковых геодезических измерений (определений)	0,10	—
	н226О	—	—	—	562 507,40	2 284 425,34	—			
	н227О	—	—	—	562 506,41	2 284 431,87	—			
	н228О	—	—	—	562 519,30	2 284 433,82	—			
	н225О	—	—	—	562 520,29	2 284 427,29	—			

2. Характеристики здания, сооружения, объекта незавершенного строительства с кадастровым номером (обозначением) 43:09:310115:272

№ п/п	Наименование характеристики	Значение характеристики
1	2	3
1	Вид объекта недвижимости	Здание
2	Ранее присвоенный государственный учетный номер здания, сооружения, объекта незавершенного строительства (кадастровый, инвентарный или условный номер)	Инвентарный номер 128, Кадастровый номер 43:09:310115:0111:128/04/А

1	2	3
3	Кадастровый номер земельного участка (земельных участков), в границах которого (которых) расположено здание, сооружение, объект незавершенного строительства	43:09:310115:111
4	Номер кадастрового квартала (кадастровых кварталов), в пределах которого (которых) расположено здание, сооружение, объекта незавершенного строительства	43:09:310115
5	Адрес здания, сооружения, объекта незавершенного строительства	Российская Федерация, Кировская область, Зуевский р-н, Зуевка г, Молодой Гвардии ул, д 50
	Местоположение здания, сооружения, объекта незавершенного строительства	—
	Дополнительные сведения о местоположении	—
6	Иные сведения	—

1. Сведения о характерных точках контура

вид объекта недвижимости (здание, сооружение, объект незавершенного строительства) _____

кадастровый номер (обозначение) 43:09:310115:274

Зона № 2

Номер контура	Номера характерных точек контура	Существующие			Уточненные			Метод определения координат	Средняя квадратическая погрешность определения координат характерной точки (Mt), м	Формулы, примененные для расчета средней квадратической погрешности определения координат характерной точки (Mt), м
		координаты, м		R, м	координаты, м		R, м			
		X	Y		X	Y				
1	2	3	4	5	6	7	8	9	10	11
—	н229О	—	—	—	562 406,48	2 284 453,78	—	Метод спутниковых геодезических измерений (определений)	0,10	—
	н230О	—	—	—	562 392,98	2 284 451,19	—			
	н231О	—	—	—	562 391,76	2 284 457,46	—			

1	2	3	4	5	6	7	8	9	10	11
—	н232О	—	—	—	562 405,27	2 284 460,11	—	Метод спутниковых геодезических измерений (определений)	0,10	—
	н229О	—	—	—	562 406,48	2 284 453,78	—			

2. Характеристики здания, сооружения, объекта незавершенного строительства с кадастровым номером (обозначением) 43:09:310115:274

№ п/п	Наименование характеристики	Значение характеристики
1	2	3
1	Вид объекта недвижимости	Здание
2	Ранее присвоенный государственный учетный номер здания, сооружения, объекта незавершенного строительства (кадастровый, инвентарный или условный номер)	Инвентарный номер 253, Кадастровый номер 43:09:010000:000:253/04/А
3	Кадастровый номер земельного участка (земельных участков), в границах которого (которых) расположено здание, сооружение, объект незавершенного строительства	43:09:310115:49
4	Номер кадастрового квартала (кадастровых кварталов), в пределах которого (которых) расположено здание, сооружение, объекта незавершенного строительства	43:09:310115
5	Адрес здания, сооружения, объекта незавершенного строительства	Кировская область, Зуевский район, г.Зуевка, ул.Труда, д.92
	Местоположение здания, сооружения, объекта незавершенного строительства	—
	Дополнительные сведения о местоположении	—
6	Иные сведения	—

Схема границ земельных участков

Масштаб 1:5 000

Условные обозначения:

:100 - Кадастровый номер уточняемого здания, сооружения, объекта незавершенного строительства

:11 - Кадастровый номер уточняемого земельного участка

:258 - Кадастровый номер земельного участка, учтенного в ЕГРН

7 - Существующая точка, имеющиеся в ЕГРН сведения о которой позволяют однозначно определить ее местоположение

5 - Прекращающая существование точка, сведения о которой позволяют однозначно определить ее местоположение

н1У - Образуемая точка земельного участка, сведения о которой позволяют однозначно определить ее местоположение

- Существующая часть границы, имеющиеся в ЕГРН сведения о которой достаточны для определения ее местоположения

- Вновь образованная часть границы, сведения о которой достаточны для определения ее местоположения

:234 - Существующая часть границы контура и кадастровый номер объекта капитального строительства, имеющиеся в ЕГРН сведения о котором достаточны для определения его местоположения

89:05:020112 - Номер кадастрового квартала

- Граница кадастрового квартала

Схема границ земельных участков

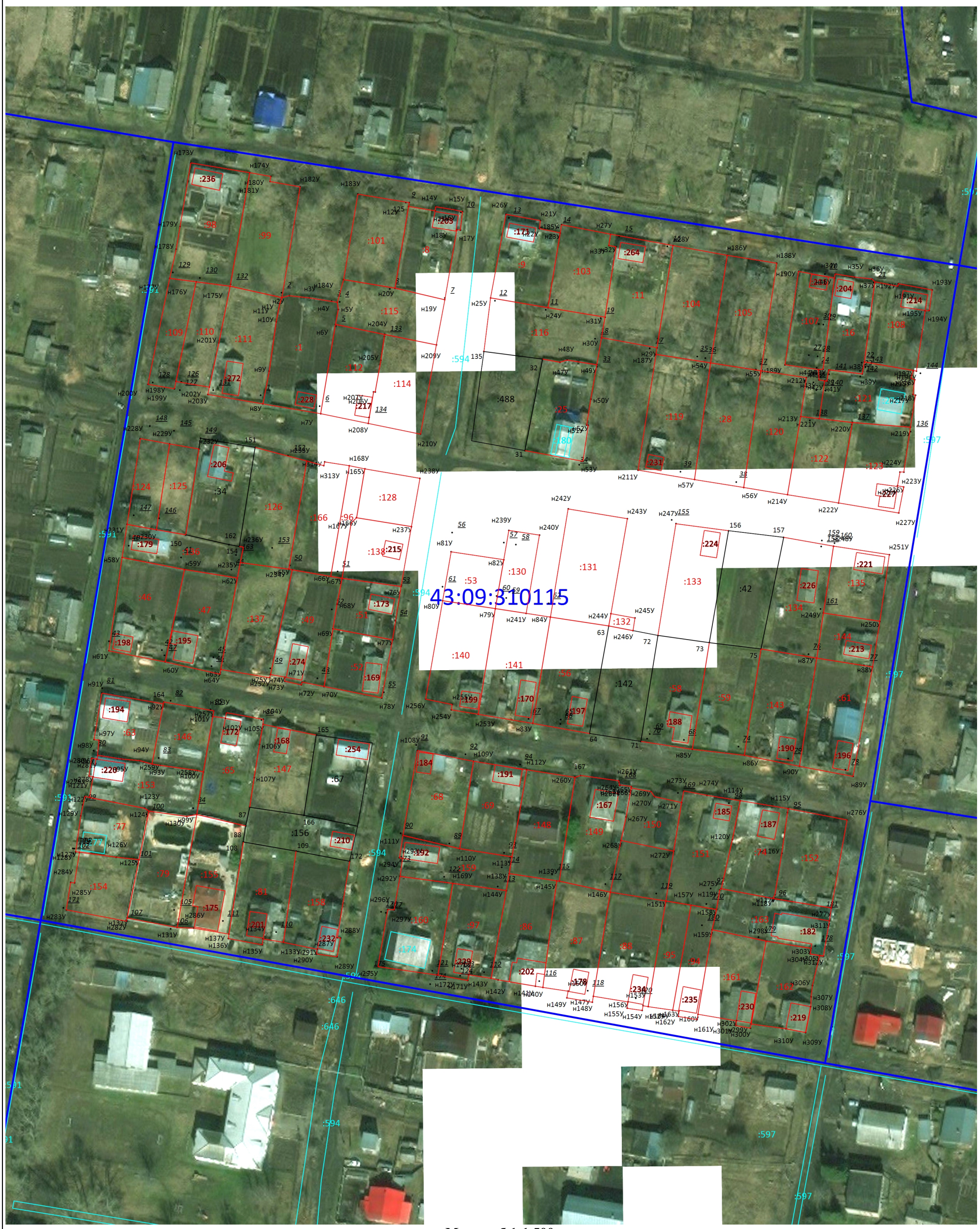

Масштаб 1:1 500

Условные обозначения:

условные обозначения представлены на листе № 1

Схема геодезических построений

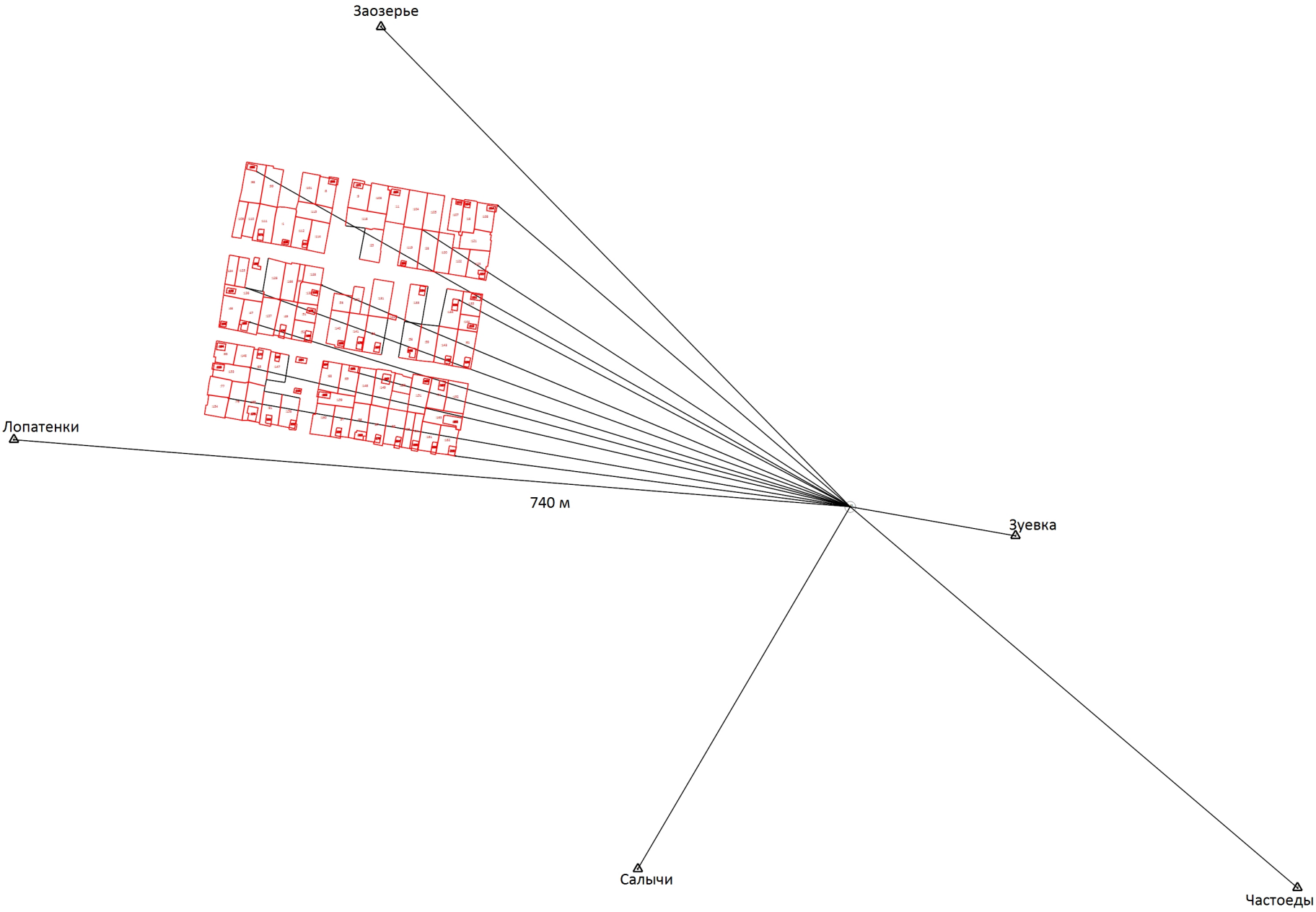

Условные обозначения:

- Вновь образованная часть границы, сведения о которой достаточны для определения ее местоположения
- Существующая часть границы, имеющиеся в ЕГРН сведения о которой достаточны для определения ее местоположения
- Стрела — номер, название пункта ГГС, ОМС
- напраление геодезических построений при создании съемочного обоснования
- 1,5 — направление и расстояние от точки съемочного обоснования до характерных точек земельного участка
- точка съемочного обоснования