КАРТА-ПЛАН ТЕРРИТОРИИ

43:09:310120

(номер кадастрового квартала (номера смежных кадастровых кварталов), являющегося (являющихся) территорией, на которой выполняются комплексные кадастровые работы)

Дата подготовки карты-плана территории **15 июня 2022 г.**

Пояснительная записка

1. Сведения о заказчике

Администрация Зуевского района Кировской области (ОГРН: 1024300667533, ИНН: 4309001046)

(полное наименование органа местного самоуправления муниципального района или городского округа, органа исполнительной власти города федерального значения Москвы, Санкт-Петербурга или Севастополя, основной государственный регистрационный номер, идентификационный номер налогоплательщика)

–

(сведения об утверждении карты-плана территории)

2. Сведения о кадастровом инженере

Фамилия, имя, отчество (при наличии отчества): *Иванилова Екатерина Анатольевна*

Страховой номер индивидуального лицевого счета: *11296049751*

Контактный телефон: *раб.: 83812790545*

Адрес электронной почты и почтовый адрес, по которым осуществляется связь с кадастровым инженером: *ik@55ki.ru*

644012, Омская обл, Омск г, Королева пр-кт, 24/2 кв 174

Наименование саморегулируемой организации кадастровых инженеров (СРО), членом которой является кадастровый инженер:

Ассоциация Саморегулируемая организация "Межрегиональный союз кадастровых инженеров"

Номер регистрации в государственном реестре лиц, осуществляющих кадастровую деятельность: *20 307*

Сокращенное наименование юридического лица, если кадастровый инженер является работником юридического лица:

ООО "Атлант"

3. Основания выполнения комплексных кадастровых работ

№ 0340200003322000399, от 1 марта 2022 г., выдан (составлен) Администрация Зуевского района Кировской области

(наименование и реквизиты государственного или муниципального контракта на выполнение комплексных кадастровых работ)

4. Перечень документов, использованных при подготовке карты-плана территории

№ п/п	Наименование документа	Реквизиты документа
1	2	3

1	2	3
1	Кадастровый план территории	№ КУВИ-001/2022-28544228, от 2 марта 2022 г., выдан (составлен) Филиал Федерального государственного бюджетного учреждения «Федеральная кадастровая палата Федеральной службы государственной регистрации, кадастра и картографии» по Кировской области
2	Письмо о направлении пунктов геодезической сети	№ 1816/712, от 25 апреля 2022 г.

5. Сведения о геодезической основе, использованной при подготовке карты-плана территории

Система координат МСК-43, зона 2

№ п/п	Название пункта и тип знака геодезической сети	Класс геодезической сети	Координаты, м		Сведения о состоянии на 25 мая 2022 г.		
			X	Y	наружного знака пункта	центра знака	марки
1	2	3	4	5	6	7	8
1	Заозерье, пир.-штатив	1	572 052,65	2 275 730,62	Не обнаружен	Сохранился	Сохранился
2	Зуевка, пир.	3	561 635,89	2 288 459,12	Сохранился	Не обнаружен	Не обнаружен
3	Салычи, пир.	2	555 488,81	2 281 476,49			
4	Лопатенки, пир.		563 657,57	2 266 895,17			
5	Частоеды, дв.пир.	1	553 801,91	2 295 226,88			

6. Сведения о средствах измерений

№ п/п	Наименование прибора (инструмента, аппаратуры)	Сведения об утверждении типа измерений	Реквизиты свидетельства о поверке прибора (инструмента, аппаратуры)
1	2	3	4
1	GNSS-приемник спутниковый геодезический многочастотный TRIUMPH-2	Номер: 58995-14. Срок действия: до 12.11.2019	№С-АЦМ/31-05-2021/66957643 от 31.05.2021 г.

7. Пояснения к разделам карты-плана территории

Общие сведения

На территории кадастрового квартала 43:09:310120 ООО "Атлант" в соответствии с муниципальным контрактом №0340200003322000399 от 1 марта 2022 г. выполнены комплексные кадастровые работы.

Общая площадь кадастрового квартала – 10,76 га

Проект межевания территории на кадастровый квартал 43:09:310120 не разработан, в связи с чем образование земельных участков не предусмотрено.

На территории муниципального образования город Зуевка утверждены Правила землепользования и застройки муниципального образования Зуевское городское поселение Зуевского района Кировской области, утвержденные решением Зуевской городской Думы №42/271 от 22.10.2015 г. (с внесенными изменениями № 48/324 от 28.04.2016, № 49/335 от 02.06.2016, № 50/348 от 30.06.2016, № 55/383 от 27.12.2016, № 56/390 от 02.02.2017, № 64/442 от 18.08.2017, № 7/49 от 21.02.2018, № 13/86 от 21.09.2018, № 23/146 от 23.05.2019, № 27/162 от 22.08.2019, № 30/173 от 24.10.2019).

В ходе анализа кадастрового плана территории было выявлено, что в границах кадастрового квартала 43:09:310120 расположено 86 земельных участка и 82 объектов капитального строительства.

Сведения об уточняемых земельных участках
В ходе проведения комплексных кадастровых работ было выявлено, что местоположение границ и (или) площади 59 земельных участков не соответствуют установленным требованиям Федерального закона от 13.07.2015г. № 218- ФЗ. Местоположение границ и (или) площади 58 земельных участков было уточнено. Местоположение земельных участков уточнено с учетом данных геодезической съемки их фактического ограждения, а так же местоположения объектов капитального строительсва, расположенных в границах уточняемых участков Местоположение границ земельного участка с кадастровым номером 43:09:310120:106 определить не удалось, в связи с чем его местоположение не уточнялось.
Описание местоположения здания, сооружения, объекта незавершенного строительства на земельном участке
В ходе проведения комплексных кадастровых работ было выявлено, что местоположение 68 объектов капитального строительства не соответствуют установленным требованиям Федерального закона от 13.07.2015г. № 218- ФЗ. В ходе проведения комплексных кадастровых работ было уточнено местоположение 58 объектов капитального строительства. Местоположение объектов капитального строительства с кадастровыми номерами 43:09:310120:153, 43:09:310120:176, 43:09:310120:232 не уточнялось, в связи с тем, что данные объекты отсуствуют на местности. Местоположение объектов капитального строительства с кадастровыми номерами 43:09:310120:167, 43:09:310120:191, 43:09:310120:208, 43:09:310120:210, 43:09:310120:211, 43:09:310120:212 не уточнялось, в связи с тем, что данные расположены за границами квартала 43:09:310110. Местоположение объектов капитального строительства с кадастровым номером 43:09:310120:172, 43:09:310120:215 определить не удалось, в связи с чем его местоположение не уточнялось.
Результат выполнения комплексных кадастровых работ
В результате выполнения комплексных кадастровых работ в отношении кадастрового квартала 43:09:310120, осуществлено: – уточнение местоположение границ земельных участков, границы которых не установлены в соответствии с требованиями земельного законодательства — 58 шт.; – уточнение местоположение границ объектов капитального строительства, границы которых не установлены в соответствии с требованиями земельного законодательства – 58 шт.

Сведения об уточняемых земельных участках

1. Сведения о характерных точках границы уточняемого земельного участка с кадастровым номером 43:09:310120:15

Зона № 2

Обозначение характерных точек границ	Существующие координаты, м		Уточненные координаты, м		Метод определения координат	Средняя квадратическая погрешность определения координат характерной точки (Mt), м	Формулы, примененные для расчета средней квадратической погрешности определения координат характерной точки (Mt), м
	X	Y	X	Y			
1	2	3	4	5	6	7	8
1	562 250,81	2 284 979,61	—	—	—	—	—
2	562 252,47	2 284 967,38	—	—			
3	562 252,85	2 284 965,35	—	—			
4	562 266,90	2 284 967,39	—	—			
5	562 264,87	2 284 982,27	—	—			
н1У	—	—	562 268,03	2 284 971,31	Метод спутниковых геодезических измерений (определений)	0,10	
н2У	—	—	562 267,29	2 284 977,64			
н3У	—	—	562 250,87	2 284 975,77			
н4У	—	—	562 251,83	2 284 969,46			
н1У	—	—	562 268,03	2 284 971,31			

2. Сведения о частях границ уточняемого земельного участка с кадастровым номером 43:09:310120:15

Обозначение части границ		Горизонтальное проложение (S), м	Описание прохождения части границ	Отметка о наличии земельного спора о местоположении границ земельного участка
от т.	до т.			
1	2	3	4	5
н1У	н2У	6,37	—	—
н2У	н3У	16,53		
н3У	н4У	6,38		
н4У	н1У	16,31		

3. Общие сведения об уточняемом земельном участке с кадастровым номером 43:09:310120:15

№ п/п	Наименование характеристики земельного участка	Значение характеристики
1	2	3
1	Адрес земельного участка	обл. Кировская р-н Зуевский г. Зуевка
	Местоположение земельного участка (при отсутствии присвоенного адреса)	—
	Дополнительные сведения о местоположении земельного участка	—
2	Площадь земельного участка ± величина погрешности определения площади (Р ± ΔР), м²	105 ± 4
3	Формула, примененная для расчета предельной допустимой погрешности определения площади земельного участка (ΔР), м²	3,5*0,10*√(105,00) = 4
4	Площадь земельного участка согласно сведениям Единого государственного реестра недвижимости (Ркад), м²	100
5	Оценка расхождения Р и Ркад (Р - Ркад), м²	5
6	Предельный минимальный и максимальный размеры земельного участка (Рмин и Рмакс), м²	Рмин = — Рмакс = —
7	Кадастровый или иной номер (обозначение) здания, сооружения, объекта незавершенного строительства, расположенного на земельном участке	—
8	Иные сведения	—

1. Сведения о характерных точках границы уточняемого земельного участка с кадастровым номером 43:09:310120:17

Зона № 2

Обозначение характерных точек границ	Существующие координаты, м		Уточненные координаты, м		Метод определения координат	Средняя квадратическая погрешность определения координат характерной точки (Mt), м	Формулы, примененные для расчета средней квадратической погрешности определения координат характерной точки (Mt), м
	X	Y	X	Y			
1	2	3	4	5	6	7	8
6	562 245,15	2 285 016,11	—	—	—	—	—
7	562 246,39	2 285 008,61	—	—			
8	562 247,71	2 284 999,94	—	—			
9	562 265,15	2 285 003,01	—	—			

1	2	3	4	5	6	7	8
10	562 279,71	2 285 006,08	—	—	—	—	—
11	562 278,59	2 285 015,70	—	—			
12	562 272,31	2 285 014,95	—	—			
13	562 272,07	2 285 020,25	—	—			
н5У	—	—	562 283,19	2 285 003,40	Метод спутниковых геодезических измерений (определений)	0,10	
н6У	—	—	562 281,44	2 285 015,71			
н7У	—	—	562 279,45	2 285 015,62			
н8У	—	—	562 277,99	2 285 023,75			
н9У	—	—	562 259,45	2 285 020,24			
н10У	—	—	562 244,02	2 285 018,53			
н11У	—	—	562 246,09	2 285 008,84			
н12У	—	—	562 247,03	2 285 000,17			
н13У	—	—	562 257,89	2 285 001,13			
н5У	—	—	562 283,19	2 285 003,40			

2. Сведения о частях границ уточняемого земельного участка с кадастровым номером 43:09:310120:17

Обозначение части границ		Горизонтальное проложение (S), м	Описание прохождения части границ	Отметка о наличии земельного спора о местоположении границ земельного участка
от т.	до т.			
1	2	3	4	5
н5У	н6У	12,43	—	—
н6У	н7У	1,99		
н7У	н8У	8,26		
н8У	н9У	18,87		
н9У	н10У	15,52		
н10У	н11У	9,91		

1	2	3	4	5
н11У	н12У	8,72	—	—
н12У	н13У	10,90		
н13У	н5У	25,40		

3. Общие сведения об уточняемом земельном участке с кадастровым номером 43:09:310120:17

№ п/п	Наименование характеристики земельного участка	Значение характеристики
1	2	3
1	Адрес земельного участка	обл. Кировская р. Зуевский г. Зуевка ул. Труда д. 135
	Местоположение земельного участка (при отсутствии присвоенного адреса)	—
	Дополнительные сведения о местоположении земельного участка	—
2	Площадь земельного участка ± величина погрешности определения площади (Р ± ΔР), м²	687 ± 9
3	Формула, примененная для расчета предельной допустимой погрешности определения площади земельного участка (ΔР), м²	3,5*0,10*√(687,00) = 9
4	Площадь земельного участка согласно сведениям Единого государственного реестра недвижимости (Ркад), м²	647
5	Оценка расхождения Р и Ркад (Р - Ркад), м²	40
6	Предельный минимальный и максимальный размеры земельного участка (Рмин и Рмакс), м²	Рмин = — Рмакс = —
7	Кадастровый или иной номер (обозначение) здания, сооружения, объекта незавершенного строительства, расположенного на земельном участке	43:09:310120:157
8	Иные сведения	—

1. Сведения о характерных точках границы уточняемого земельного участка с кадастровым номером 43:09:310120:20

Зона № 2

Обозначение характерных точек границ	Существующие координаты, м		Уточненные координаты, м		Метод определения координат	Средняя квадратическая погрешность определения координат характерной точки (Mt), м	Формулы, примененные для расчета средней квадратической погрешности определения координат характерной точки (Mt), м
	X	Y	X	Y			
1	2	3	4	5	6	7	8

1	2	3	4	5	6	7	8
14	562 238,36	2 285 058,94	562 238,36	2 285 058,94	Метод спутниковых геодезических измерений (определений)	0,10	—
н14У	—	—	562 239,83	2 285 048,18			
н15У	—	—	562 241,09	2 285 039,12			
н16У	—	—	562 276,74	2 285 044,47			
15	562 240,75	2 285 045,49	—	—	—	—	
16	562 241,78	2 285 038,35	—	—			
17	562 275,12	2 285 042,93	—	—			
18	562 274,00	2 285 063,98	562 274,00	2 285 063,98	Метод спутниковых геодезических измерений (определений)	0,10	
14	562 238,36	2 285 058,94	562 238,36	2 285 058,94			

2. Сведения о частях границ уточняемого земельного участка с кадастровым номером 43:09:310120:20

Обозначение части границ		Горизонтальное проложение (S), м	Описание прохождения части границ	Отметка о наличии земельного спора о местоположении границ земельного участка
от т.	до т.			
1	2	3	4	5
14	н14У	10,86	—	—
н14У	н15У	9,15		
н15У	н16У	36,05		
н16У	18	19,70		
18	14	35,99		

3. Общие сведения об уточняемом земельном участке с кадастровым номером 43:09:310120:20

№ п/п	Наименование характеристики земельного участка	Значение характеристики
1	2	3
1	Адрес земельного участка	обл. Кировская р. Зуевский г. Зуевка ул. Труда д. 139
	Местоположение земельного участка (при отсутствии присвоенного адреса)	—
	Дополнительные сведения о местоположении земельного участка	—
2	Площадь земельного участка ± величина погрешности определения площади (Р ± ΔР), м²	715 ± 9

1	2	3
3	Формула, примененная для расчета предельной допустимой погрешности определения площади земельного участка (ΔР), м²	3,5*0,10*√(715,00) = 9
4	Площадь земельного участка согласно сведениям Единого государственного реестра недвижимости (Ркад), м²	772
5	Оценка расхождения Р и Ркад (Р - Ркад), м²	57
6	Предельный минимальный и максимальный размеры земельного участка (Рмин и Рмакс), м²	Рмин = — Рмакс = —
7	Кадастровый или иной номер (обозначение) здания, сооружения, объекта незавершенного строительства, расположенного на земельном участке	43:09:310120:160
8	Иные сведения	—

1. Сведения о характерных точках границы уточняемого земельного участка с кадастровым номером 43:09:310120:29

Зона № 2

Обозначение характерных точек границ	Существующие координаты, м		Уточненные координаты, м		Метод определения координат	Средняя квадратическая погрешность определения координат характерной точки (Mt), м	Формулы, примененные для расчета средней квадратической погрешности определения координат характерной точки (Mt), м
	X	Y	X	Y			
1	2	3	4	5	6	7	8
19	562 243,38	2 285 027,24	—	—	—	—	—
16	562 241,78	2 285 038,35	—	—			
15	562 240,75	2 285 045,49	—	—			
20	562 212,13	2 285 040,70	—	—			
21	562 209,57	2 285 035,93	—	—			
22	562 211,88	2 285 021,91	—	—			
н17У	—	—	562 242,55	2 285 028,81	Метод спутниковых геодезических измерений (определений)	0,10	
н15У	—	—	562 241,09	2 285 039,12			
н14У	—	—	562 239,83	2 285 048,18			
н18У	—	—	562 206,83	2 285 043,32			

1	2	3	4	5	6	7	8
н19У	—	—	562 209,36	2 285 023,85	Метод спутниковых геодезических измерений (определений)	0,10	—
н17У	—	—	562 242,55	2 285 028,81			

2. Сведения о частях границ уточняемого земельного участка с кадастровым номером 43:09:310120:29

Обозначение части границ		Горизонтальное проложение (S), м	Описание прохождения части границ	Отметка о наличии земельного спора о местоположении границ земельного участка
от т.	до т.			
1	2	3	4	5
н17У	н15У	10,41	—	—
н15У	н14У	9,15		
н14У	н18У	33,36		
н18У	н19У	19,63		
н19У	н17У	33,56		

3. Общие сведения об уточняемом земельном участке с кадастровым номером 43:09:310120:29

№ п/п	Наименование характеристики земельного участка	Значение характеристики
1	2	3
1	Адрес земельного участка	обл. Кировская р-н Зуевский г. Зуевка
	Местоположение земельного участка (при отсутствии присвоенного адреса)	—
	Дополнительные сведения о местоположении земельного участка	—
2	Площадь земельного участка ± величина погрешности определения площади (Р ± ΔР), м²	655 ± 9
3	Формула, примененная для расчета предельной допустимой погрешности определения площади земельного участка (ΔР), м²	3,5*0,10*√(655,00) = 9
4	Площадь земельного участка согласно сведениям Единого государственного реестра недвижимости (Ркад), м²	605
5	Оценка расхождения Р и Ркад (Р - Ркад), м²	50
6	Предельный минимальный и максимальный размеры земельного участка (Рмин и Рмакс), м²	Рмин = — Рмакс = —
7	Кадастровый или иной номер (обозначение) здания, сооружения, объекта незавершенного строительства, расположенного на земельном участке	43:09:310120:179
8	Иные сведения	—

1. Сведения о характерных точках границы уточняемого земельного участка с кадастровым номером 43:09:310120:30

Зона № 2

Обозначение характерных точек границ	Существующие координаты, м		Уточненные координаты, м		Метод определения координат	Средняя квадратическая погрешность определения координат характерной точки (Mt), м	Формулы, примененные для расчета средней квадратической погрешности определения координат характерной точки (Mt), м
	X	Y	X	Y			
1	2	3	4	5	6	7	8
23	562 214,68	2 285 002,90	—	—	—	—	—
7	562 246,39	2 285 008,61	—	—			
6	562 245,15	2 285 016,11	—	—			
19	562 243,38	2 285 027,24	—	—			
22	562 211,88	2 285 021,91	—	—			
н19У	—	—	562 209,36	2 285 023,85	Метод спутниковых геодезических измерений (определений)	0,10	
н20У	—	—	562 212,37	2 285 003,65			
н21У	—	—	562 212,88	2 285 003,76			
н22У	—	—	562 229,36	2 285 006,15			
н11У	—	—	562 246,09	2 285 008,84			
н10У	—	—	562 244,02	2 285 018,53			
н17У	—	—	562 242,55	2 285 028,81			
н19У	—	—	562 209,36	2 285 023,85			

2. Сведения о частях границ уточняемого земельного участка с кадастровым номером 43:09:310120:30

Обозначение части границ		Горизонтальное проложение (S), м	Описание прохождения части границ	Отметка о наличии земельного спора о местоположении границ земельного участка
от т.	до т.			
1	2	3	4	5

1	2	3	4	5
н19У	н20У	20,42	—	—
н20У	н21У	0,52		
н21У	н22У	16,65		
н22У	н11У	16,94		
н11У	н10У	9,91		
н10У	н17У	10,38		
н17У	н19У	33,56		

3. Общие сведения об уточняемом земельном участке с кадастровым номером 43:09:310120:30

№ п/п	Наименование характеристики земельного участка	Значение характеристики
1	2	3
1	Адрес земельного участка	обл. Кировская р. Зуевский г. Зуевка ул. К.Либкнехта д. 130
	Местоположение земельного участка (при отсутствии присвоенного адреса)	—
	Дополнительные сведения о местоположении земельного участка	—
2	Площадь земельного участка ± величина погрешности определения площади (Р ± ΔР), м²	687 ± 9
3	Формула, примененная для расчета предельной допустимой погрешности определения площади земельного участка (ΔР), м²	3,5*0,10*√(687,00) = 9
4	Площадь земельного участка согласно сведениям Единого государственного реестра недвижимости (Ркад), м²	689
5	Оценка расхождения Р и Ркад (Р - Ркад), м²	2
6	Предельный минимальный и максимальный размеры земельного участка (Рмин и Рмакс), м²	Рмин = — Рмакс = —
7	Кадастровый или иной номер (обозначение) здания, сооружения, объекта незавершенного строительства, расположенного на земельном участке	43:09:310120:203
8	Иные сведения	—

1. Сведения о характерных точках границы уточняемого земельного участка с кадастровым номером 43:09:310120:31

Зона № 2

Обозначение характерных точек границ	Существующие координаты, м		Уточненные координаты, м		Метод определения координат	Средняя квадратическая погрешность определения координат характерной точки (Mt), м	Формулы, примененные для расчета средней квадратической погрешности определения координат характерной точки (Mt), м
	X	Y	X	Y			
1	2	3	4	5	6	7	8
24	562 249,39	2 284 988,83	—	—	—	—	—
8	562 247,71	2 284 999,94	—	—			
7	562 246,39	2 285 008,61	—	—			
23	562 214,68	2 285 002,90	—	—			
25	562 217,15	2 284 986,38	—	—			
26	562 235,97	2 284 988,82	—	—			
27	562 241,71	2 284 988,16	—	—			
н23У	—	—	562 249,11	2 284 990,01	Метод спутниковых геодезических измерений (определений)	0,10	
н12У	—	—	562 247,03	2 285 000,17			
н11У	—	—	562 246,09	2 285 008,84			
н22У	—	—	562 229,36	2 285 006,15			
н21У	—	—	562 212,88	2 285 003,76			
н24У	—	—	562 215,19	2 284 987,17			
н25У	—	—	562 232,58	2 284 989,97			
н26У	—	—	562 238,49	2 284 988,82			
н23У	—	—	562 249,11	2 284 990,01			

2. Сведения о частях границ уточняемого земельного участка с кадастровым номером 43:09:310120:31

Обозначение части границ		Горизонтальное проложение (S), м	Описание прохождения части границ	Отметка о наличии земельного спора о местоположении границ земельного участка
от т.	до т.			
1	2	3	4	5
н23У	н12У	10,37	—	—
н12У	н11У	8,72		
н11У	н22У	16,94		
н22У	н21У	16,65		
н21У	н24У	16,75		
н24У	н25У	17,61		
н25У	н26У	6,02		
н26У	н23У	10,69		

3. Общие сведения об уточняемом земельном участке с кадастровым номером 43:09:310120:31

№ п/п	Наименование характеристики земельного участка	Значение характеристики
1	2	3
1	Адрес земельного участка	обл. Кировская р-н Зуевский г. Зуевка
	Местоположение земельного участка (при отсутствии присвоенного адреса)	—
	Дополнительные сведения о местоположении земельного участка	—
2	Площадь земельного участка ± величина погрешности определения площади (Р ± ΔР), м²	585 ± 8
3	Формула, примененная для расчета предельной допустимой погрешности определения площади земельного участка (ΔР), м²	3,5*0,10*√(585,00) = 8
4	Площадь земельного участка согласно сведениям Единого государственного реестра недвижимости (Ркад), м²	604
5	Оценка расхождения Р и Ркад (Р - Ркад), м²	19
6	Предельный минимальный и максимальный размеры земельного участка (Рмин и Рмакс), м²	Рмин = — Рмакс = —
7	Кадастровый или иной номер (обозначение) здания, сооружения, объекта незавершенного строительства, расположенного на земельном участке	43:09:310102:119
8	Иные сведения	—

1. Сведения о характерных точках границы уточняемого земельного участка с кадастровым номером 43:09:310120:33

Зона № 2

Обозначение характерных точек границ	Существующие координаты, м		Уточненные координаты, м		Метод определения координат	Средняя квадратическая погрешность определения координат характерной точки (Mt), м	Формулы, примененные для расчета средней квадратической погрешности определения координат характерной точки (Mt), м
	X	Y	X	Y			
1	2	3	4	5	6	7	8
28	562 254,03	2 284 942,28	—	—	—	—	—
29	562 250,85	2 284 962,65	—	—			
30	562 223,19	2 284 958,60	—	—			
31	562 226,37	2 284 938,05	—	—			
н27У	—	—	562 255,06	2 284 940,85	Метод спутниковых геодезических измерений (определений)	0,10	
н28У	—	—	562 253,16	2 284 952,94			
н29У	—	—	562 252,37	2 284 960,74			
н30У	—	—	562 252,96	2 284 960,86			
н31У	—	—	562 252,47	2 284 964,60			
н32У	—	—	562 222,08	2 284 959,95			
н33У	—	—	562 222,53	2 284 957,11			
н34У	—	—	562 220,01	2 284 956,79			
н35У	—	—	562 223,24	2 284 937,83			
н36У	—	—	562 237,86	2 284 939,50			
н37У	—	—	562 250,71	2 284 940,83			

1	2	3	4	5	6	7	8
н27У	—	—	562 255,06	2 284 940,85	Метод спутниковых геодезических измерений (определений)	0,10	—

2. Сведения о частях границ уточняемого земельного участка с кадастровым номером 43:09:310120:33

Обозначение части границ		Горизонтальное проложение (S), м	Описание прохождения части границ	Отметка о наличии земельного спора о местоположении границ земельного участка
от т.	до т.			
1	2	3	4	5
н27У	н28У	12,24	—	—
н28У	н29У	7,84		
н29У	н30У	0,60		
н30У	н31У	3,77		
н31У	н32У	30,74		
н32У	н33У	2,88		
н33У	н34У	2,54		
н34У	н35У	19,23		
н35У	н36У	14,72		
н36У	н37У	12,92		
н37У	н27У	4,35		

3. Общие сведения об уточняемом земельном участке с кадастровым номером 43:09:310120:33

№ п/п	Наименование характеристики земельного участка	Значение характеристики
1	2	3
1	Адрес земельного участка	обл. Кировская р. Зуевский г. Зуевка ул. К.Либкнехта д. 124
	Местоположение земельного участка (при отсутствии присвоенного адреса)	—
	Дополнительные сведения о местоположении земельного участка	—
2	Площадь земельного участка ± величина погрешности определения площади (Р ± ΔР), м²	727 ± 9
3	Формула, примененная для расчета предельной допустимой погрешности определения площади земельного участка (ΔР), м²	3,5*0,10*√(727,00) = 9
4	Площадь земельного участка согласно сведениям Единого государственного реестра недвижимости (Ркад), м²	724
5	Оценка расхождения Р и Ркад (Р - Ркад), м²	3
6	Предельный минимальный и максимальный размеры земельного участка (Рмин и Рмакс), м²	Рмин = — Рмакс = —

1	2	3
7	Кадастровый или иной номер (обозначение) здания, сооружения, объекта незавершенного строительства, расположенного на земельном участке	43:09:310120:201
8	Иные сведения	—

1. Сведения о характерных точках границы уточняемого земельного участка с кадастровым номером 43:09:310120:35

Зона № 2

Обозначение характерных точек границ	Существующие координаты, м		Уточненные координаты, м		Метод определения координат	Средняя квадратическая погрешность определения координат характерной точки (Mt), м	Формулы, примененные для расчета средней квадратической погрешности определения координат характерной точки (Mt), м
	X	Y	X	Y			
1	2	3	4	5	6	7	8
28	562 254,03	2 284 942,28	—	—	—	—	—
31	562 226,37	2 284 938,05	—	—			
32	562 228,65	2 284 918,90	—	—			
33	562 258,99	2 284 922,76	—	—			
34	562 256,00	2 284 942,52	—	—			
н38У	—	—	562 258,01	2 284 920,78	Метод спутниковых геодезических измерений (определений)	0,10	
н39У	—	—	562 256,54	2 284 930,57			
н40У	—	—	562 255,17	2 284 940,12			
н27У	—	—	562 255,06	2 284 940,85			
н37У	—	—	562 250,71	2 284 940,83			
н36У	—	—	562 237,86	2 284 939,50			
н35У	—	—	562 223,24	2 284 937,83			
н41У	—	—	562 223,34	2 284 936,44			

1	2	3	4	5	6	7	8
н42У	—	—	562 222,26	2 284 934,07	Метод спутниковых геодезических измерений (определений)	0,10	—
н43У	—	—	562 224,78	2 284 917,52			
н44У	—	—	562 231,99	2 284 918,80			
н38У	—	—	562 258,01	2 284 920,78			

2. Сведения о частях границ уточняемого земельного участка с кадастровым номером 43:09:310120:35

Обозначение части границ		Горизонтальное проложение (S), м	Описание прохождения части границ	Отметка о наличии земельного спора о местоположении границ земельного участка
от т.	до т.			
1	2	3	4	5
н38У	н39У	9,90	—	—
н39У	н40У	9,65		
н40У	н27У	0,74		
н27У	н37У	4,35		
н37У	н36У	12,92		
н36У	н35У	14,72		
н35У	н41У	1,39		
н41У	н42У	2,60		
н42У	н43У	16,74		
н43У	н44У	7,32		
н44У	н38У	26,10		

3. Общие сведения об уточняемом земельном участке с кадастровым номером 43:09:310120:35

№ п/п	Наименование характеристики земельного участка	Значение характеристики
1	2	3
1	Адрес земельного участка	обл. Кировская р-н Зуевский г. Зуевка
	Местоположение земельного участка (при отсутствии присвоенного адреса)	—
	Дополнительные сведения о местоположении земельного участка	—
2	Площадь земельного участка ± величина погрешности определения площади (Р ± ΔР), м²	673 ± 9

1	2	3
3	Формула, примененная для расчета предельной допустимой погрешности определения площади земельного участка (ΔР), м²	3,5*0,10*√(673,00) = 9
4	Площадь земельного участка согласно сведениям Единого государственного реестра недвижимости (Ркад), м²	607
5	Оценка расхождения Р и Ркад (Р - Ркад), м²	66
6	Предельный минимальный и максимальный размеры земельного участка (Рмин и Рмакс), м²	Рмин = — Рмакс = —
7	Кадастровый или иной номер (обозначение) здания, сооружения, объекта незавершенного строительства, расположенного на земельном участке	43:09:310120:178
8	Иные сведения	—

1. Сведения о характерных точках границы уточняемого земельного участка с кадастровым номером 43:09:310120:36

Зона № 2

Обозначение характерных точек границ	Существующие координаты, м		Уточненные координаты, м		Метод определения координат	Средняя квадратическая погрешность определения координат характерной точки (Mt), м	Формулы, примененные для расчета средней квадратической погрешности определения координат характерной точки (Mt), м
	X	Y	X	Y			
1	2	3	4	5	6	7	8
35	562 261,57	2 284 901,25	562 261,57	2 284 901,25	Метод спутниковых геодезических измерений (определений)	0,10	—
н45У	—	—	562 259,46	2 284 910,76			
н38У	—	—	562 258,01	2 284 920,78			
н44У	—	—	562 231,99	2 284 918,80			
н43У	—	—	562 224,78	2 284 917,52			
36	562 261,26	2 284 910,32	—	—	—	—	
33	562 258,99	2 284 922,76	—	—			
32	562 228,65	2 284 918,90	—	—			

1	2	3	4	5	6	7	8
37	562 228,13	2 284 897,64	562 228,13	2 284 897,64	Метод спутниковых геодезических измерений (определений)	0,10	—
35	562 261,57	2 284 901,25	562 261,57	2 284 901,25			

2. Сведения о частях границ уточняемого земельного участка с кадастровым номером 43:09:310120:36

Обозначение части границ		Горизонтальное проложение (S), м	Описание прохождения части границ	Отметка о наличии земельного спора о местоположении границ земельного участка
от т.	до т.			
1	2	3	4	5
35	н45У	9,74	—	—
н45У	н38У	10,12		
н38У	н44У	26,10		
н44У	н43У	7,32		
н43У	37	20,16		
37	35	33,63		

3. Общие сведения об уточняемом земельном участке с кадастровым номером 43:09:310120:36

№ п/п	Наименование характеристики земельного участка	Значение характеристики
1	2	3
1	Адрес земельного участка	обл. Кировская р. Зуевский г. Зуевка ул. К.Либкнехта д. 120
	Местоположение земельного участка (при отсутствии присвоенного адреса)	—
	Дополнительные сведения о местоположении земельного участка	—
2	Площадь земельного участка ± величина погрешности определения площади (Р ± ΔР), м²	675 ± 9
3	Формула, примененная для расчета предельной допустимой погрешности определения площади земельного участка (ΔР), м²	3,5*0,10*√(675,00) = 9
4	Площадь земельного участка согласно сведениям Единого государственного реестра недвижимости (Ркад), м²	648
5	Оценка расхождения Р и Ркад (Р - Ркад), м²	27
6	Предельный минимальный и максимальный размеры земельного участка (Рмин и Рмакс), м²	Рмин = — Рмакс = —
7	Кадастровый или иной номер (обозначение) здания, сооружения, объекта незавершенного строительства, расположенного на земельном участке	43:09:310120:156

1	2	3
8	Иные сведения	—

1. Сведения о характерных точках границы уточняемого земельного участка с кадастровым номером 43:09:310120:39

Зона № 2

Обозначение характерных точек границ	Существующие координаты, м		Уточненные координаты, м		Метод определения координат	Средняя квадратическая погрешность определения координат характерной точки (Mt), м	Формулы, примененные для расчета средней квадратической погрешности определения координат характерной точки (Mt), м
	X	Y	X	Y			
1	2	3	4	5	6	7	8
38	562 270,55	2 284 794,39	—	—	—	—	—
39	562 266,45	2 284 818,81	—	—			
40	562 255,73	2 284 818,34	—	—			
41	562 220,02	2 284 814,60	—	—			
42	562 221,65	2 284 803,04	—	—			
43	562 223,47	2 284 803,46	—	—			
44	562 224,99	2 284 794,51	—	—			
45	562 260,96	2 284 794,59	—	—			
н46У	—	—	562 269,41	2 284 794,87	Метод спутниковых геодезических измерений (определений)	0,10	
н47У	—	—	562 264,72	2 284 817,13			
н48У	—	—	562 222,03	2 284 816,44			
н49У	—	—	562 219,40	2 284 815,61			
н50У	—	—	562 221,49	2 284 805,47			
н51У	—	—	562 223,46	2 284 805,47			
н52У	—	—	562 225,18	2 284 794,49			

1	2	3	4	5	6	7	8
н53У	—	—	562 225,82	2 284 794,65	Метод спутниковых геодезических измерений (определений)	0,10	—
н54У	—	—	562 246,20	2 284 795,24			
н46У	—	—	562 269,41	2 284 794,87			

2. Сведения о частях границ уточняемого земельного участка с кадастровым номером 43:09:310120:39

Обозначение части границ		Горизонтальное проложение (S), м	Описание прохождения части границ	Отметка о наличии земельного спора о местоположении границ земельного участка
от т.	до т.			
1	2	3	4	5
н46У	н47У	22,75	—	—
н47У	н48У	42,70		
н48У	н49У	2,76		
н49У	н50У	10,35		
н50У	н51У	1,97		
н51У	н52У	11,11		
н52У	н53У	0,66		
н53У	н54У	20,39		
н54У	н46У	23,21		

3. Общие сведения об уточняемом земельном участке с кадастровым номером 43:09:310120:39

№ п/п	Наименование характеристики земельного участка	Значение характеристики
1	2	3
1	Адрес земельного участка	(адрес) Кировская обл, р-н Зуевский, г Зуевка, ул К.Либкнехта, д 114
	Местоположение земельного участка (при отсутствии присвоенного адреса)	—
	Дополнительные сведения о местоположении земельного участка	—
2	Площадь земельного участка ± величина погрешности определения площади (Р ± ΔР), м²	975 ± 11
3	Формула, примененная для расчета предельной допустимой погрешности определения площади земельного участка (ΔР), м²	3,5*0,10*√(975,00) = 11
4	Площадь земельного участка согласно сведениям Единого государственного реестра недвижимости (Ркад), м²	925
5	Оценка расхождения Р и Ркад (Р - Ркад), м²	50

1	2	3
6	Предельный минимальный и максимальный размеры земельного участка (Рмин и Рмакс), м²	Рмин = — Рмакс = —
7	Кадастровый или иной номер (обозначение) здания, сооружения, объекта незавершенного строительства, расположенного на земельном участке	43:09:310120:199
8	Иные сведения	—

1. Сведения о характерных точках границы уточняемого земельного участка с кадастровым номером 43:09:310120:45

Зона № 2

Обозначение характерных точек границ	Существующие координаты, м		Уточненные координаты, м		Метод определения координат	Средняя квадратическая погрешность определения координат характерной точки (Mt), м	Формулы, примененные для расчета средней квадратической погрешности определения координат характерной точки (Mt), м
	X	Y	X	Y			
1	2	3	4	5	6	7	8
46	562 270,12	2 284 705,73	562 270,12	2 284 705,73	Метод спутниковых геодезических измерений (определений)	0,10	—
47	562 267,23	2 284 726,91	562 267,23	2 284 726,91			
48	562 236,15	2 284 722,02	562 236,15	2 284 722,02			
н55У	—	—	562 241,26	2 284 700,59			
49	562 241,83	2 284 701,31	—	—	—	—	
46	562 270,12	2 284 705,73	562 270,12	2 284 705,73	Метод спутниковых геодезических измерений (определений)	0,10	

2. Сведения о частях границ уточняемого земельного участка с кадастровым номером 43:09:310120:45

Обозначение части границ		Горизонтальное проложение (S), м	Описание прохождения части границ	Отметка о наличии земельного спора о местоположении границ земельного участка
от т.	до т.			
1	2	3	4	5
46	47	21,38	—	—
47	48	31,46		
48	н55У	22,03		

1	2	3	4	5
н55У	46	29,31	—	—

3. Общие сведения об уточняемом земельном участке с кадастровым номером 43:09:310120:45

№ п/п	Наименование характеристики земельного участка	Значение характеристики
1	2	3
1	Адрес земельного участка	обл. Кировская р-н Зуевский г. Зуевка
	Местоположение земельного участка (при отсутствии присвоенного адреса)	—
	Дополнительные сведения о местоположении земельного участка	—
2	Площадь земельного участка ± величина погрешности определения площади (Р ± ΔР), м²	659 ± 9
3	Формула, примененная для расчета предельной допустимой погрешности определения площади земельного участка (ΔР), м²	3,5*0,10*√(659,00) = 9
4	Площадь земельного участка согласно сведениям Единого государственного реестра недвижимости (Ркад), м²	636
5	Оценка расхождения Р и Ркад (Р - Ркад), м²	23
6	Предельный минимальный и максимальный размеры земельного участка (Рмин и Рмакс), м²	Рмин = — Рмакс = —
7	Кадастровый или иной номер (обозначение) здания, сооружения, объекта незавершенного строительства, расположенного на земельном участке	—
8	Иные сведения	—

1. Сведения о характерных точках границы уточняемого земельного участка с кадастровым номером 43:09:310120:52

Зона № 2

Обозначение характерных точек границ	Существующие координаты, м		Уточненные координаты, м		Метод определения координат	Средняя квадратическая погрешность определения координат характерной точки (Mt), м	Формулы, примененные для расчета средней квадратической погрешности определения координат характерной точки (Mt), м
	X	Y	X	Y			
1	2	3	4	5	6	7	8
50	562 130,93	2 285 306,40	—	—	—	—	—
57	562 102,56	2 285 299,69	—	—			

1	2	3	4	5	6	7	8
56	562 070,71	2 285 290,93	—	—	—	—	
н69У	—	—	562 055,08	2 285 320,70	Метод спутниковых геодезических измерений (определений)	0,10	—
н68У	—	—	562 050,01	2 285 344,10			
н67У	—	—	562 116,84	2 285 357,65			
н66У	—	—	562 127,78	2 285 302,54			
н65У	—	—	562 119,73	2 285 301,23			
н64У	—	—	562 105,78	2 285 298,62			
н63У	—	—	562 107,09	2 285 292,71			
н62У	—	—	562 093,93	2 285 290,26			
н61У	—	—	562 093,12	2 285 294,05			
н60У	—	—	562 084,54	2 285 292,37			
н59У	—	—	562 084,13	2 285 294,24			
н58У	—	—	562 072,03	2 285 291,58			
н57У	—	—	562 073,25	2 285 286,07			
н56У	—	—	562 065,21	2 285 284,21			
55	562 063,74	2 285 290,55	562 063,74	2 285 290,55			
54	562 060,94	2 285 302,63	562 060,94	2 285 302,63			
53	562 056,17	2 285 321,06	562 056,17	2 285 321,06			

1	2	3	4	5	6	7	8
52	562 049,47	2 285 342,44	—	—	—	—	—
51	562 115,81	2 285 354,05	—	—			
н69У	—	—	562 055,08	2 285 320,70	Метод спутниковых геодезических измерений (определений)	0,10	
Вырез 1 из 2							
58	562 113,92	2 285 333,13	562 113,92	2 285 333,13	Метод спутниковых геодезических измерений (определений)	0,10	—
59	562 111,90	2 285 342,16	562 111,90	2 285 342,16			
60	562 093,51	2 285 338,06	562 093,51	2 285 338,06			
61	562 095,53	2 285 329,03	562 095,53	2 285 329,03			
58	562 113,92	2 285 333,13	562 113,92	2 285 333,13			
Вырез 2 из 2							
62	562 115,38	2 285 327,64	562 115,38	2 285 327,64	Метод спутниковых геодезических измерений (определений)	0,10	—
63	562 114,74	2 285 330,83	562 114,74	2 285 330,83			
64	562 111,60	2 285 330,20	562 111,60	2 285 330,20			
65	562 112,24	2 285 327,01	562 112,24	2 285 327,01			
62	562 115,38	2 285 327,64	562 115,38	2 285 327,64			

2. Сведения о частях границ уточняемого земельного участка с кадастровым номером 43:09:310120:52

Обозначение части границ		Горизонтальное проложение (S), м	Описание прохождения части границ	Отметка о наличии земельного спора о местоположении границ земельного участка
от т.	до т.			
1	2	3	4	5
53	54	19,04	—	—
54	55	12,40		
55	н56У	6,51		
н56У	н57У	8,25		

1	2	3	4	5
н57У	н58У	5,64	—	—
н58У	н59У	12,39		
н59У	н60У	1,91		
н60У	н61У	8,74		
н61У	н62У	3,88		
н62У	н63У	13,39		
н63У	н64У	6,05		
н64У	н65У	14,19		
н65У	н66У	8,16		
н66У	н67У	56,19		
н67У	н68У	68,19		
н68У	н69У	23,94		
н69У	53	1,15		
Вырез 1 из 2				
58	59	9,25	—	—
59	60	18,84		
60	61	9,25		
61	58	18,84		
Вырез 2 из 2				
62	63	3,25	—	—
63	64	3,20		
64	65	3,25		
65	62	3,20		

3. Общие сведения об уточняемом земельном участке с кадастровым номером 43:09:310120:52

№ п/п	Наименование характеристики земельного участка	Значение характеристики
1	2	3
1	Адрес земельного участка	обл. Кировская р-н Зуевский г. Зуевка
	Местоположение земельного участка (при отсутствии присвоенного адреса)	—
	Дополнительные сведения о местоположении земельного участка	—
2	Площадь земельного участка ± величина погрешности определения площади (Р ± ΔР), м²	3680 ± 21

1	2	3
3	Формула, примененная для расчета предельной допустимой погрешности определения площади земельного участка (ΔР), м²	3,5*0,10*√(3 680,00) = 21
4	Площадь земельного участка согласно сведениям Единого государственного реестра недвижимости (Ркад), м²	4 076
5	Оценка расхождения Р и Ркад (Р - Ркад), м²	396
6	Предельный минимальный и максимальный размеры земельного участка (Рмин и Рмакс), м²	Рмин = — Рмакс = —
7	Кадастровый или иной номер (обозначение) здания, сооружения, объекта незавершенного строительства, расположенного на земельном участке	43:09:310120:171; 43:09:310120:209
8	Иные сведения	—

1. Сведения о характерных точках границы уточняемого земельного участка с кадастровым номером 43:09:310120:53

Зона № 2

Обозначение характерных точек границ	Существующие координаты, м		Уточненные координаты, м		Метод определения координат	Средняя квадратическая погрешность определения координат характерной точки (Mt), м	Формулы, примененные для расчета средней квадратической погрешности определения координат характерной точки (Mt), м
	X	Y	X	Y			
1	2	3	4	5	6	7	8
66	562 091,34	2 285 277,26	—	—	—	—	—
67	562 104,43	2 285 279,37	—	—			
68	562 106,30	2 285 272,59	—	—			
69	562 120,08	2 285 274,46	—	—			
70	562 116,81	2 285 298,30	—	—			
71	562 103,96	2 285 295,73	—	—			
57	562 102,56	2 285 299,69	—	—			
56	562 070,71	2 285 290,93	—	—			
72	562 072,18	2 285 284,51	—	—			
73	562 070,08	2 285 283,57	—	—			
74	562 073,81	2 285 271,42	—	—			
75	562 075,92	2 285 271,42	—	—			
76	562 080,36	2 285 251,56	—	—			

1	2	3	4	5	6	7	8
77	562 085,03	2 285 253,19	—	—	—	—	—
78	562 080,36	2 285 273,99	—	—			
н70У	—	—	562 125,91	2 285 277,38	Метод спутниковых геодезических измерений (определений)	0,10	
н71У	—	—	562 122,44	2 285 289,13			
н65У	—	—	562 119,73	2 285 301,23			
н64У	—	—	562 105,78	2 285 298,62			
н63У	—	—	562 107,09	2 285 292,71			
н62У	—	—	562 093,93	2 285 290,26			
н61У	—	—	562 093,12	2 285 294,05			
н60У	—	—	562 084,54	2 285 292,37			
н59У	—	—	562 084,13	2 285 294,24			
н58У	—	—	562 072,03	2 285 291,58			
н57У	—	—	562 073,25	2 285 286,07			
н56У	—	—	562 065,21	2 285 284,21			
н72У	—	—	562 066,85	2 285 277,12			
н73У	—	—	562 074,51	2 285 249,54			
н74У	—	—	562 081,56	2 285 251,29			
н75У	—	—	562 076,20	2 285 274,00			

1	2	3	4	5	6	7	8
н76У	—	—	562 100,37	2 285 278,72	Метод спутниковых геодезических измерений (определений)	0,10	—
н77У	—	—	562 101,69	2 285 271,90			
н70У	—	—	562 125,91	2 285 277,38			

2. Сведения о частях границ уточняемого земельного участка с кадастровым номером 43:09:310120:53

Обозначение части границ		Горизонтальное проложение (S), м	Описание прохождения части границ	Отметка о наличии земельного спора о местоположении границ земельного участка
от т.	до т.			
1	2	3	4	5
н70У	н71У	12,25	—	—
н71У	н65У	12,40		
н65У	н64У	14,19		
н64У	н63У	6,05		
н63У	н62У	13,39		
н62У	н61У	3,88		
н61У	н60У	8,74		
н60У	н59У	1,91		
н59У	н58У	12,39		
н58У	н57У	5,64		
н57У	н56У	8,25		
н56У	н72У	7,28		
н72У	н73У	28,62		
н73У	н74У	7,26		
н74У	н75У	23,33		
н75У	н76У	24,63		
н76У	н77У	6,95		
н77У	н70У	24,83		

3. Общие сведения об уточняемом земельном участке с кадастровым номером 43:09:310120:53

№ п/п	Наименование характеристики земельного участка	Значение характеристики
1	2	3

1	2	3
1	Адрес земельного участка	обл. Кировская р-н Зуевский г. Зуевка
	Местоположение земельного участка (при отсутствии присвоенного адреса)	—
	Дополнительные сведения о местоположении земельного участка	—
2	Площадь земельного участка ± величина погрешности определения площади (Р ± ΔР), м²	1243 ± 12
3	Формула, примененная для расчета предельной допустимой погрешности определения площади земельного участка (ΔР), м²	3,5*0,10*√(1 243,00) = 12
4	Площадь земельного участка согласно сведениям Единого государственного реестра недвижимости (Ркад), м²	1 172
5	Оценка расхождения Р и Ркад (Р - Ркад), м²	71
6	Предельный минимальный и максимальный размеры земельного участка (Рмин и Рмакс), м²	Рмин = — Рмакс = —
7	Кадастровый или иной номер (обозначение) здания, сооружения, объекта незавершенного строительства, расположенного на земельном участке	43:09:310120:147
8	Иные сведения	—

1. Сведения о характерных точках границы уточняемого земельного участка с кадастровым номером 43:09:310120:54

Зона № 2

Обозначение характерных точек границ	Существующие координаты, м		Уточненные координаты, м		Метод определения координат	Средняя квадратическая погрешность определения координат характерной точки (Mt), м	Формулы, примененные для расчета средней квадратической погрешности определения координат характерной точки (Mt), м
	X	Y	X	Y			
1	2	3	4	5	6	7	8
79	562 107,70	2 285 261,84	—	—	—	—	—
68	562 106,30	2 285 272,59	—	—			
67	562 104,43	2 285 279,37	—	—			
66	562 091,34	2 285 277,26	—	—			
80	562 094,14	2 285 260,20	—	—			
н78У	—	—	562 128,77	2 285 262,43	Метод спутниковых геодезических измерений (определений)	0,10	

1	2	3	4	5	6	7	8
н70У	—	—	562 125,91	2 285 277,38	Метод спутниковых геодезических измерений (определений)	0,10	—
н77У	—	—	562 101,69	2 285 271,90			
н76У	—	—	562 100,37	2 285 278,72			
н75У	—	—	562 076,20	2 285 274,00			
н74У	—	—	562 081,56	2 285 251,29			
н79У	—	—	562 104,62	2 285 257,13			
н80У	—	—	562 109,60	2 285 257,99			
н81У	—	—	562 114,87	2 285 259,27			
н78У	—	—	562 128,77	2 285 262,43			

2. Сведения о частях границ уточняемого земельного участка с кадастровым номером 43:09:310120:54

Обозначение части границ		Горизонтальное проложение (S), м	Описание прохождения части границ	Отметка о наличии земельного спора о местоположении границ земельного участка
от т.	до т.			
1	2	3	4	5
н78У	н70У	15,22	—	—
н70У	н77У	24,83		
н77У	н76У	6,95		
н76У	н75У	24,63		
н75У	н74У	23,33		
н74У	н79У	23,79		
н79У	н80У	5,05		
н80У	н81У	5,42		
н81У	н78У	14,25		

3. Общие сведения об уточняемом земельном участке с кадастровым номером 43:09:310120:54

№ п/п	Наименование характеристики земельного участка	Значение характеристики
1	2	3

1	2	3
1	Адрес земельного участка	обл. Кировская р-н Зуевский г. Зуевка
	Местоположение земельного участка (при отсутствии присвоенного адреса)	—
	Дополнительные сведения о местоположении земельного участка	—
2	Площадь земельного участка ± величина погрешности определения площади (Р ± ΔР), м²	925 ± 11
3	Формула, примененная для расчета предельной допустимой погрешности определения площади земельного участка (ΔР), м²	3,5*0,10*√(925,00) = 11
4	Площадь земельного участка согласно сведениям Единого государственного реестра недвижимости (Ркад), м²	910
5	Оценка расхождения Р и Ркад (Р - Ркад), м²	15
6	Предельный минимальный и максимальный размеры земельного участка (Рмин и Рмакс), м²	Рмин = — Рмакс = —
7	Кадастровый или иной номер (обозначение) здания, сооружения, объекта незавершенного строительства, расположенного на земельном участке	43:09:310102:123
8	Иные сведения	—

1. Сведения о характерных точках границы уточняемого земельного участка с кадастровым номером 43:09:310120:55

Зона № 2

Обозначение характерных точек границ	Существующие координаты, м		Уточненные координаты, м		Метод определения координат	Средняя квадратическая погрешность определения координат характерной точки (Mt), м	Формулы, примененные для расчета средней квадратической погрешности определения координат характерной точки (Mt), м
	X	Y	X	Y			
1	2	3	4	5	6	7	8
81	562 047,98	2 285 318,34	562 047,98	2 285 318,34	Метод спутниковых геодезических измерений (определений)	0,10	—
н82У	—	—	562 043,48	2 285 338,37			
н83У	—	—	562 021,03	2 285 333,82			
82	562 043,49	2 285 341,09	—	—	—	—	

1	2	3	4	5	6	7	8
83	562 023,62	2 285 335,13	—	—	—	—	
84	562 026,72	2 285 311,28	562 026,72	2 285 311,28	Метод спутниковых геодезических измерений (определений)	0,10	—
81	562 047,98	2 285 318,34	562 047,98	2 285 318,34			

2. Сведения о частях границ уточняемого земельного участка с кадастровым номером 43:09:310120:55

Обозначение части границ		Горизонтальное проложение (S), м	Описание прохождения части границ	Отметка о наличии земельного спора о местоположении границ земельного участка
от т.	до т.			
1	2	3	4	5
81	н82У	20,53	—	—
н82У	н83У	22,91		
н83У	84	23,25		
84	81	22,40		

3. Общие сведения об уточняемом земельном участке с кадастровым номером 43:09:310120:55

№ п/п	Наименование характеристики земельного участка	Значение характеристики
1	2	3
1	Адрес земельного участка	обл. Кировская р. Зуевский г. Зуевка ул. Исполкомовская д. 140
	Местоположение земельного участка (при отсутствии присвоенного адреса)	—
	Дополнительные сведения о местоположении земельного участка	—
2	Площадь земельного участка ± величина погрешности определения площади (Р ± ΔР), м²	495 ± 8
3	Формула, примененная для расчета предельной допустимой погрешности определения площади земельного участка (ΔР), м²	3,5*0,10*√(495,00) = 8
4	Площадь земельного участка согласно сведениям Единого государственного реестра недвижимости (Ркад), м²	1 500
5	Оценка расхождения Р и Ркад (Р - Ркад), м²	1 005
6	Предельный минимальный и максимальный размеры земельного участка (Рмин и Рмакс), м²	Рмин = — Рмакс = —
7	Кадастровый или иной номер (обозначение) здания, сооружения, объекта незавершенного строительства, расположенного на земельном участке	43:09:310120:165
8	Иные сведения	—

1. Сведения о характерных точках границы уточняемого земельного участка с кадастровым номером 43:09:310120:63

Зона № 2

Обозначение характерных точек границ	Существующие координаты, м		Уточненные координаты, м		Метод определения координат	Средняя квадратическая погрешность определения координат характерной точки (Mt), м	Формулы, примененные для расчета средней квадратической погрешности определения координат характерной точки (Mt), м
	X	Y	X	Y			
1	2	3	4	5	6	7	8
85	562 150,95	2 284 953,59	—	—	—	—	—
86	562 147,05	2 284 977,28	—	—			
87	562 143,17	2 284 998,77	—	—			
88	562 128,33	2 284 997,43	—	—			
89	562 134,45	2 284 975,28	—	—			
90	562 101,86	2 284 970,88	—	—			
91	562 103,01	2 284 954,20	—	—			
92	562 117,77	2 284 956,31	—	—			
93	562 118,54	2 284 954,01	—	—			
н84У	—	—	562 148,15	2 284 955,83	Метод спутниковых геодезических измерений (определений)	0,10	
н85У	—	—	562 145,23	2 284 976,65			
н86У	—	—	562 144,94	2 284 980,40			
н87У	—	—	562 144,58	2 284 981,69			
н88У	—	—	562 126,85	2 284 979,73			
н89У	—	—	562 127,47	2 284 974,00			
н90У	—	—	562 093,72	2 284 971,12			
н91У	—	—	562 094,97	2 284 961,06			

1	2	3	4	5	6	7	8
н92У	—	—	562 095,90	2 284 952,66	Метод спутниковых геодезических измерений (определений)	0,10	—
н93У	—	—	562 113,65	2 284 954,57			
н94У	—	—	562 114,03	2 284 951,86			
н95У	—	—	562 127,80	2 284 953,34			
н84У	—	—	562 148,15	2 284 955,83			

2. Сведения о частях границ уточняемого земельного участка с кадастровым номером 43:09:310120:63

Обозначение части границ		Горизонтальное проложение (S), м	Описание прохождения части границ	Отметка о наличии земельного спора о местоположении границ земельного участка
от т.	до т.			
1	2	3	4	5
н84У	н85У	21,02	—	—
н85У	н86У	3,76		
н86У	н87У	1,34		
н87У	н88У	17,84		
н88У	н89У	5,76		
н89У	н90У	33,87		
н90У	н91У	10,14		
н91У	н92У	8,45		
н92У	н93У	17,85		
н93У	н94У	2,74		
н94У	н95У	13,85		
н95У	н84У	20,50		

3. Общие сведения об уточняемом земельном участке с кадастровым номером 43:09:310120:63

№ п/п	Наименование характеристики земельного участка	Значение характеристики
1	2	3
1	Адрес земельного участка	обл. Кировская р. Зуевский г. Зуевка ул. Исполкомовская д. 118
	Местоположение земельного участка (при отсутствии присвоенного адреса)	—
	Дополнительные сведения о местоположении земельного участка	—

1	2	3
2	Площадь земельного участка ± величина погрешности определения площади (Р ± ΔР), м²	1135 ± 12
3	Формула, примененная для расчета предельной допустимой погрешности определения площади земельного участка (ΔР), м²	3,5*0,10*√(1 135,00) = 12
4	Площадь земельного участка согласно сведениям Единого государственного реестра недвижимости (Ркад), м²	1 163
5	Оценка расхождения Р и Ркад (Р - Ркад), м²	28
6	Предельный минимальный и максимальный размеры земельного участка (Рмин и Рмакс), м²	Рмин = — Рмакс = —
7	Кадастровый или иной номер (обозначение) здания, сооружения, объекта незавершенного строительства, расположенного на земельном участке	43:09:310120:189
8	Иные сведения	—

1. Сведения о характерных точках границы уточняемого земельного участка с кадастровым номером 43:09:310120:64

Зона № 2

Обозначение характерных точек границ	Существующие координаты, м		Уточненные координаты, м		Метод определения координат	Средняя квадратическая погрешность определения координат характерной точки (Mt), м	Формулы, примененные для расчета средней квадратической погрешности определения координат характерной точки (Mt), м
	X	Y	X	Y			
1	2	3	4	5	6	7	8
91	562 103,01	2 284 954,20	—	—	—	—	—
94	562 102,28	2 284 946,16	—	—			
95	562 107,37	2 284 946,98	—	—			
96	562 108,99	2 284 940,06	—	—			
97	562 153,21	2 284 939,86	—	—			
85	562 150,95	2 284 953,59	—	—			
93	562 118,54	2 284 954,01	—	—			
92	562 117,77	2 284 956,31	—	—			
н96У	—	—	562 150,49	2 284 941,82	Метод спутниковых геодезических измерений (определений)	0,10	

1	2	3	4	5	6	7	8
н97У	—	—	562 148,97	2 284 951,63	Метод спутниковых геодезических измерений (определений)	0,10	—
н84У	—	—	562 148,15	2 284 955,83			
н95У	—	—	562 127,80	2 284 953,34			
н94У	—	—	562 114,03	2 284 951,86			
н93У	—	—	562 113,65	2 284 954,57			
н92У	—	—	562 095,90	2 284 952,66			
н98У	—	—	562 097,05	2 284 943,19			
н99У	—	—	562 100,14	2 284 943,48			
н100У	—	—	562 100,86	2 284 936,74			
н96У	—	—	562 150,49	2 284 941,82			

2. Сведения о частях границ уточняемого земельного участка с кадастровым номером 43:09:310120:64

Обозначение части границ		Горизонтальное проложение (S), м	Описание прохождения части границ	Отметка о наличии земельного спора о местоположении границ земельного участка
от т.	до т.			
1	2	3	4	5
н96У	н97У	9,93	—	—
н97У	н84У	4,28		
н84У	н95У	20,50		
н95У	н94У	13,85		
н94У	н93У	2,74		
н93У	н92У	17,85		
н92У	н98У	9,54		
н98У	н99У	3,10		
н99У	н100У	6,78		
н100У	н96У	49,89		

3. Общие сведения об уточняемом земельном участке с кадастровым номером 43:09:310120:64

№ п/п	Наименование характеристики земельного участка	Значение характеристики
1	2	3
1	Адрес земельного участка	обл. Кировская р. Зуевский г. Зуевка ул. Исполкомовская д. 116
	Местоположение земельного участка (при отсутствии присвоенного адреса)	—
	Дополнительные сведения о местоположении земельного участка	—
2	Площадь земельного участка ± величина погрешности определения площади (Р ± ΔР), м²	755 ± 10
3	Формула, примененная для расчета предельной допустимой погрешности определения площади земельного участка (ΔР), м²	3,5*0,10*√(755,00) = 10
4	Площадь земельного участка согласно сведениям Единого государственного реестра недвижимости (Ркад), м²	710
5	Оценка расхождения Р и Ркад (Р - Ркад), м²	45
6	Предельный минимальный и максимальный размеры земельного участка (Рмин и Рмакс), м²	Рмин = — Рмакс = —
7	Кадастровый или иной номер (обозначение) здания, сооружения, объекта незавершенного строительства, расположенного на земельном участке	43:09:310120:144
8	Иные сведения	—

1. Сведения о характерных точках границы уточняемого земельного участка с кадастровым номером 43:09:310120:65

Зона № 2

Обозначение характерных точек границ	Существующие координаты, м		Уточненные координаты, м		Метод определения координат	Средняя квадратическая погрешность определения координат характерной точки (Mt), м	Формулы, примененные для расчета средней квадратической погрешности определения координат характерной точки (Mt), м
	X	Y	X	Y			
1	2	3	4	5	6	7	8
97	562 153,21	2 284 939,86	—	—	—	—	—
96	562 108,99	2 284 940,06	—	—			
98	562 110,21	2 284 930,50	—	—			
99	562 104,32	2 284 929,69	—	—			

1	2	3	4	5	6	7	8
100	562 106,96	2 284 912,41	—	—	—	—	—
101	562 140,91	2 284 917,08	—	—			
102	562 140,16	2 284 901,29	—	—			
н101У	—	—	562 140,01	2 284 902,13	Метод спутниковых геодезических измерений (определений)	0,10	
н102У	—	—	562 156,16	2 284 904,46			
н103У	—	—	562 151,33	2 284 934,14			
н104У	—	—	562 150,16	2 284 941,15			
н96У	—	—	562 150,49	2 284 941,82			
н100У	—	—	562 100,86	2 284 936,74			
н105У	—	—	562 101,92	2 284 926,65			
н106У	—	—	562 099,18	2 284 926,32			
н107У	—	—	562 100,84	2 284 910,60			
н108У	—	—	562 137,92	2 284 913,74			
103	562 159,37	2 284 902,44	—	—	—	—	
н101У	—	—	562 140,01	2 284 902,13	Метод спутниковых геодезических измерений (определений)	0,10	

2. Сведения о частях границ уточняемого земельного участка с кадастровым номером 43:09:310120:65

Обозначение части границ		Горизонтальное проложение (S), м	Описание прохождения части границ	Отметка о наличии земельного спора о местоположении границ земельного участка
от т.	до т.			
1	2	3	4	5
н101У	н102У	16,32	—	—
н102У	н103У	30,07		
н103У	н104У	7,11		
н104У	н96У	0,75		

1	2	3	4	5
н96У	н100У	49,89	—	—
н100У	н105У	10,15		
н105У	н106У	2,76		
н106У	н107У	15,81		
н107У	н108У	37,21		
н108У	н101У	11,80		

3. Общие сведения об уточняемом земельном участке с кадастровым номером 43:09:310120:65

№ п/п	Наименование характеристики земельного участка	Значение характеристики
1	2	3
1	Адрес земельного участка	обл. Кировская р. Зуевский г. Зуевка ул. Исполкомовская д. 114
	Местоположение земельного участка (при отсутствии присвоенного адреса)	—
	Дополнительные сведения о местоположении земельного участка	—
2	Площадь земельного участка ± величина погрешности определения площади (Р ± ΔР), м²	1560 ± 14
3	Формула, примененная для расчета предельной допустимой погрешности определения площади земельного участка (ΔР), м²	3,5*0,10*√(1 560,00) = 14
4	Площадь земельного участка согласно сведениям Единого государственного реестра недвижимости (Ркад), м²	1 482
5	Оценка расхождения Р и Ркад (Р - Ркад), м²	78
6	Предельный минимальный и максимальный размеры земельного участка (Рмин и Рмакс), м²	Рмин = — Рмакс = —
7	Кадастровый или иной номер (обозначение) здания, сооружения, объекта незавершенного строительства, расположенного на земельном участке	43:09:310120:188
8	Иные сведения	—

1. Сведения о характерных точках границы уточняемого земельного участка с кадастровым номером 43:09:310120:68

Зона № 2

Обозначение характерных точек границ	Существующие координаты, м		Уточненные координаты, м		Метод определения координат	Средняя квадратическая погрешность определения координат характерной точки (Mt), м	Формулы, примененные для расчета средней квадратической погрешности определения координат характерной точки (Mt), м
	X	Y	X	Y			
1	2	3	4	5	6	7	8
16	562 241,78	2 285 038,35	—	—	—	—	—
19	562 243,38	2 285 027,24	—	—			
6	562 245,15	2 285 016,11	—	—			
104	562 278,38	2 285 021,21	—	—			
105	562 276,79	2 285 031,91	—	—			
17	562 275,12	2 285 042,93	—	—			
106	562 273,76	2 285 042,80	—	—			
н8У	—	—	562 277,99	2 285 023,75	Метод спутниковых геодезических измерений (определений)	0,10	
н109У	—	—	562 276,80	2 285 030,20			
н110У	—	—	562 279,12	2 285 030,55			
н16У	—	—	562 276,74	2 285 044,47			
н15У	—	—	562 241,09	2 285 039,12			
н17У	—	—	562 242,55	2 285 028,81			
н10У	—	—	562 244,02	2 285 018,53			
н9У	—	—	562 259,45	2 285 020,24			
н8У	—	—	562 277,99	2 285 023,75			

2. Сведения о частях границ уточняемого земельного участка с кадастровым номером 43:09:310120:68

Обозначение части границ		Горизонтальное проложение (S), м	Описание прохождения части границ	Отметка о наличии земельного спора о местоположении границ земельного участка
от т.	до т.			
1	2	3	4	5
н8У	н109У	6,56	—	—
н109У	н110У	2,35		
н110У	н16У	14,12		
н16У	н15У	36,05		
н15У	н17У	10,41		
н17У	н10У	10,38		
н10У	н9У	15,52		
н9У	н8У	18,87		

3. Общие сведения об уточняемом земельном участке с кадастровым номером 43:09:310120:68

№ п/п	Наименование характеристики земельного участка	Значение характеристики
1	2	3
1	Адрес земельного участка	обл. Кировская р. Зуевский г. Зуевка ул. Труда д. 137
	Местоположение земельного участка (при отсутствии присвоенного адреса)	—
	Дополнительные сведения о местоположении земельного участка	—
2	Площадь земельного участка ± величина погрешности определения площади (Р ± ΔР), м²	750 ± 10
3	Формула, примененная для расчета предельной допустимой погрешности определения площади земельного участка (ΔР), м²	3,5*0,10*√(750,00) = 10
4	Площадь земельного участка согласно сведениям Единого государственного реестра недвижимости (Ркад), м²	766
5	Оценка расхождения Р и Ркад (Р - Ркад), м²	16
6	Предельный минимальный и максимальный размеры земельного участка (Рмин и Рмакс), м²	Рмин = — Рмакс = —
7	Кадастровый или иной номер (обозначение) здания, сооружения, объекта незавершенного строительства, расположенного на земельном участке	43:09:310120:195
8	Иные сведения	—

1. Сведения о характерных точках границы уточняемого земельного участка с кадастровым номером 43:09:310120:69

Зона № 2

Обозначение характерных точек границ	Существующие координаты, м		Уточненные координаты, м		Метод определения координат	Средняя квадратическая погрешность определения координат характерной точки (Mt), м	Формулы, примененные для расчета средней квадратической погрешности определения координат характерной точки (Mt), м
	X	Y	X	Y			
1	2	3	4	5	6	7	8
107	562 287,20	2 284 967,07	—	—	—	—	—
108	562 273,74	2 284 965,05	—	—			
109	562 273,72	2 284 963,10	—	—			
110	562 255,14	2 284 960,67	—	—			
111	562 256,82	2 284 950,87	—	—			
112	562 258,07	2 284 942,08	—	—			
113	562 262,20	2 284 942,62	—	—			
114	562 290,70	2 284 946,39	—	—			
115	562 288,02	2 284 961,77	—	—			
н111У	—	—	562 290,95	2 284 944,81	Метод спутниковых геодезических измерений (определений)	0,10	
н112У	—	—	562 287,99	2 284 965,32			
н30У	—	—	562 252,96	2 284 960,86			
н29У	—	—	562 252,37	2 284 960,74			
н28У	—	—	562 253,16	2 284 952,94			
н27У	—	—	562 255,06	2 284 940,85			
н40У	—	—	562 255,17	2 284 940,12			
н113У	—	—	562 273,77	2 284 942,33			

1	2	3	4	5	6	7	8
н111У	—	—	562 290,95	2 284 944,81	Метод спутниковых геодезических измерений (определений)	0,10	—

2. Сведения о частях границ уточняемого земельного участка с кадастровым номером 43:09:310120:69

Обозначение части границ		Горизонтальное проложение (S), м	Описание прохождения части границ	Отметка о наличии земельного спора о местоположении границ земельного участка
от т.	до т.			
1	2	3	4	5
н111У	н112У	20,72	—	—
н112У	н30У	35,31		
н30У	н29У	0,60		
н29У	н28У	7,84		
н28У	н27У	12,24		
н27У	н40У	0,74		
н40У	н113У	18,73		
н113У	н111У	17,36		

3. Общие сведения об уточняемом земельном участке с кадастровым номером 43:09:310120:69

№ п/п	Наименование характеристики земельного участка	Значение характеристики
1	2	3
1	Адрес земельного участка	обл. Кировская р. Зуевский г. Зуевка ул. Труда д. 129
	Местоположение земельного участка (при отсутствии присвоенного адреса)	—
	Дополнительные сведения о местоположении земельного участка	—
2	Площадь земельного участка ± величина погрешности определения площади (Р ± ΔР), м²	755 ± 10
3	Формула, примененная для расчета предельной допустимой погрешности определения площади земельного участка (ΔР), м²	3,5*0,10*√(755,00) = 10
4	Площадь земельного участка согласно сведениям Единого государственного реестра недвижимости (Ркад), м²	758
5	Оценка расхождения Р и Ркад (Р - Ркад), м²	3
6	Предельный минимальный и максимальный размеры земельного участка (Рмин и Рмакс), м²	Рмин = — Рмакс = —
7	Кадастровый или иной номер (обозначение) здания, сооружения, объекта незавершенного строительства, расположенного на земельном участке	43:09:310120:151; 43:09:310102:291

1	2	3
8	Иные сведения	—

1. Сведения о характерных точках границы уточняемого земельного участка с кадастровым номером 43:09:310120:75

Зона № 2

Обозначение характерных точек границ	Существующие координаты, м		Уточненные координаты, м		Метод определения координат	Средняя квадратическая погрешность определения координат характерной точки (Mt), м	Формулы, примененные для расчета средней квадратической погрешности определения координат характерной точки (Mt), м
	X	Y	X	Y			
1	2	3	4	5	6	7	8
116	562 148,48	2 285 104,57	—	—	—	—	
н114У	—	—	562 147,36	2 285 104,09	Метод спутниковых геодезических измерений (определений)	0,10	—
н115У	—	—	562 146,71	2 285 108,13			
н116У	—	—	562 146,27	2 285 111,94			
н117У	—	—	562 143,22	2 285 132,08			
н118У	—	—	562 142,35	2 285 131,98			
н119У	—	—	562 140,38	2 285 144,80			
н120У	—	—	562 129,22	2 285 143,01			
н121У	—	—	562 128,78	2 285 145,17			
н122У	—	—	562 111,30	2 285 141,12			
н123У	—	—	562 112,45	2 285 129,19			
н124У	—	—	562 115,35	2 285 103,62			

1	2	3	4	5	6	7	8
н125У	—	—	562 116,02	2 285 098,97	Метод спутниковых геодезических измерений (определений)	0,10	
117	562 144,21	2 285 124,50	—	—			
118	562 141,37	2 285 141,79	—	—			
119	562 109,34	2 285 142,14	—	—			
120	562 110,86	2 285 128,99	—	—	—	—	—
121	562 112,14	2 285 118,63	—	—			
122	562 113,70	2 285 107,30	—	—			
123	562 116,05	2 285 097,53	—	—			
н114У	—	—	562 147,36	2 285 104,09	Метод спутниковых геодезических измерений (определений)	0,10	

2. Сведения о частях границ уточняемого земельного участка с кадастровым номером 43:09:310120:75

Обозначение части границ		Горизонтальное проложение (S), м	Описание прохождения части границ	Отметка о наличии земельного спора о местоположении границ земельного участка
от т.	до т.			
1	2	3	4	5
н114У	н115У	4,09	—	—
н115У	н116У	3,84		
н116У	н117У	20,37		
н117У	н118У	0,88		
н118У	н119У	12,97		
н119У	н120У	11,30		
н120У	н121У	2,20		
н121У	н122У	17,94		
н122У	н123У	11,99		
н123У	н124У	25,73		
н124У	н125У	4,70		
н125У	н114У	31,76		

3. Общие сведения об уточняемом земельном участке с кадастровым номером 43:09:310120:75

№ п/п	Наименование характеристики земельного участка	Значение характеристики
1	2	3

1	2	3
1	Адрес земельного участка	(адрес) Кировская обл, р-н Зуевский, г Зуевка, ул К.Либкнехта, дом 115 ж
	Местоположение земельного участка (при отсутствии присвоенного адреса)	—
	Дополнительные сведения о местоположении земельного участка	—
2	Площадь земельного участка ± величина погрешности определения площади (Р ± ΔР), м²	1306 ± 13
3	Формула, примененная для расчета предельной допустимой погрешности определения площади земельного участка (ΔР), м²	3,5*0,10*√(1 306,00) = 13
4	Площадь земельного участка согласно сведениям Единого государственного реестра недвижимости (Ркад), м²	1 106
5	Оценка расхождения Р и Ркад (Р - Ркад), м²	200
6	Предельный минимальный и максимальный размеры земельного участка (Рмин и Рмакс), м²	Рмин = — Рмакс = —
7	Кадастровый или иной номер (обозначение) здания, сооружения, объекта незавершенного строительства, расположенного на земельном участке	43:09:310120:205
8	Иные сведения	—

1. Сведения о характерных точках границы уточняемого земельного участка с кадастровым номером 43:09:310120:76

Зона № 2

Обозначение характерных точек границ	Существующие координаты, м		Уточненные координаты, м		Метод определения координат	Средняя квадратическая погрешность определения координат характерной точки (Mt), м	Формулы, примененные для расчета средней квадратической погрешности определения координат характерной точки (Mt), м
	X	Y	X	Y			
1	2	3	4	5	6	7	8
124	562 085,18	2 285 062,37	—	—	—	—	—
125	562 120,74	2 285 070,19	—	—			
126	562 118,78	2 285 081,91	—	—			
123	562 116,05	2 285 097,53	—	—			
122	562 113,70	2 285 107,30	—	—			
127	562 078,54	2 285 101,83	—	—			

1	2	3	4	5	6	7	8
н126У	—	—	562 120,26	2 285 069,81	Метод спутниковых геодезических измерений (определений)	0,10	—
н127У	—	—	562 118,61	2 285 081,57			
н125У	—	—	562 116,02	2 285 098,97			
н124У	—	—	562 115,35	2 285 103,62			
н128У	—	—	562 088,62	2 285 097,64			
н129У	—	—	562 078,25	2 285 096,48			
н130У	—	—	562 082,46	2 285 064,27			
н131У	—	—	562 091,99	2 285 064,98			
н126У	—	—	562 120,26	2 285 069,81			

2. Сведения о частях границ уточняемого земельного участка с кадастровым номером 43:09:310120:76

Обозначение части границ		Горизонтальное проложение (S), м	Описание прохождения части границ	Отметка о наличии земельного спора о местоположении границ земельного участка
от т.	до т.			
1	2	3	4	5
н126У	н127У	11,88	—	—
н127У	н125У	17,59		
н125У	н124У	4,70		
н124У	н128У	27,39		
н128У	н129У	10,43		
н129У	н130У	32,48		
н130У	н131У	9,56		
н131У	н126У	28,68		

3. Общие сведения об уточняемом земельном участке с кадастровым номером 43:09:310120:76

№ п/п	Наименование характеристики земельного участка	Значение характеристики
1	2	3

1	2	3
1	Адрес земельного участка	обл. Кировская р. Зуевский г. Зуевка ул. Исполкомовская д. 126
	Местоположение земельного участка (при отсутствии присвоенного адреса)	—
	Дополнительные сведения о местоположении земельного участка	—
2	Площадь земельного участка ± величина погрешности определения площади (Р ± ΔР), м²	1263 ± 12
3	Формула, примененная для расчета предельной допустимой погрешности определения площади земельного участка (ΔР), м²	3,5*0,10*√(1 263,00) = 12
4	Площадь земельного участка согласно сведениям Единого государственного реестра недвижимости (Ркад), м²	1 206
5	Оценка расхождения Р и Ркад (Р - Ркад), м²	57
6	Предельный минимальный и максимальный размеры земельного участка (Рмин и Рмакс), м²	Рмин = — Рмакс = —
7	Кадастровый или иной номер (обозначение) здания, сооружения, объекта незавершенного строительства, расположенного на земельном участке	43:09:310120:184
8	Иные сведения	—

1. Сведения о характерных точках границы уточняемого земельного участка с кадастровым номером 43:09:310120:77

Зона № 2

Обозначение характерных точек границ	Существующие координаты, м		Уточненные координаты, м		Метод определения координат	Средняя квадратическая погрешность определения координат характерной точки (Mt), м	Формулы, примененные для расчета средней квадратической погрешности определения координат характерной точки (Mt), м
	X	Y	X	Y			
1	2	3	4	5	6	7	8
128	562 289,19	2 284 686,39	562 289,19	2 284 686,39	Метод спутниковых геодезических измерений (определений)	0,10	—
н132У	—	—	562 296,04	2 284 688,47			
н133У	—	—	562 310,18	2 284 691,11			

1	2	3	4	5	6	7	8
н134У	—	—	562 331,60	2 284 695,05	Метод спутниковых геодезических измерений (определений)	0,10	—
н135У	—	—	562 327,60	2 284 717,73			
129	562 327,83	2 284 692,89	—	—	—	—	
130	562 324,78	2 284 714,54	—	—			
131	562 284,94	2 284 710,82	562 284,94	2 284 710,82	Метод спутниковых геодезических измерений (определений)	0,10	
128	562 289,19	2 284 686,39	562 289,19	2 284 686,39			

2. Сведения о частях границ уточняемого земельного участка с кадастровым номером 43:09:310120:77

Обозначение части границ		Горизонтальное проложение (S), м	Описание прохождения части границ	Отметка о наличии земельного спора о местоположении границ земельного участка
от т.	до т.			
1	2	3	4	5
128	н132У	7,16	—	—
н132У	н133У	14,38		
н133У	н134У	21,78		
н134У	н135У	23,03		
н135У	131	43,22		
131	128	24,80		

3. Общие сведения об уточняемом земельном участке с кадастровым номером 43:09:310120:77

№ п/п	Наименование характеристики земельного участка	Значение характеристики
1	2	3
1	Адрес земельного участка	Кировская обл, р-н Зуевский, г Зуевка, ул Труда, дом 109
	Местоположение земельного участка (при отсутствии присвоенного адреса)	—
	Дополнительные сведения о местоположении земельного участка	—
2	Площадь земельного участка ± величина погрешности определения площади (Р ± ΔР), м²	1019 ± 11
3	Формула, примененная для расчета предельной допустимой погрешности определения площади земельного участка (ΔР), м²	3,5*0,10*√(1 019,00) = 11
4	Площадь земельного участка согласно сведениям Единого государственного реестра недвижимости (Ркад), м²	915

1	2	3
5	Оценка расхождения Р и Ркад (Р - Ркад), м²	104
6	Предельный минимальный и максимальный размеры земельного участка (Рмин и Рмакс), м²	Рмин = — Рмакс = —
7	Кадастровый или иной номер (обозначение) здания, сооружения, объекта незавершенного строительства, расположенного на земельном участке	43:09:310120:186
8	Иные сведения	—

1. Сведения о характерных точках границы уточняемого земельного участка с кадастровым номером 43:09:310120:78

Зона № 2

Обозначение характерных точек границ	Существующие координаты, м		Уточненные координаты, м		Метод определения координат	Средняя квадратическая погрешность определения координат характерной точки (Mt), м	Формулы, примененные для расчета средней квадратической погрешности определения координат характерной точки (Mt), м
	X	Y	X	Y			
1	2	3	4	5	6	7	8
н135У	—	—	562 327,60	2 284 717,73	Метод спутниковых геодезических измерений (определений)	0,10	—
н136У	—	—	562 323,96	2 284 738,54			
н137У	—	—	562 322,81	2 284 738,33			
н138У	—	—	562 282,93	2 284 730,99			
н139У	—	—	562 284,00	2 284 720,71			
131	—	—	562 284,94	2 284 710,82			
н135У	—	—	562 327,60	2 284 717,73			

2. Сведения о частях границ уточняемого земельного участка с кадастровым номером 43:09:310120:78

Обозначение части границ		Горизонтальное проложение (S), м	Описание прохождения части границ	Отметка о наличии земельного спора о местоположении границ земельного участка
от т.	до т.			

1	2	3	4	5
н135У	н136У	21,13	—	—
н136У	н137У	1,17		
н137У	н138У	40,55		
н138У	н139У	10,34		
н139У	131	9,93		
131	н135У	43,22		

3. Общие сведения об уточняемом земельном участке с кадастровым номером 43:09:310120:78

№ п/п	Наименование характеристики земельного участка	Значение характеристики
1	2	3
1	Адрес земельного участка	(адрес) Кировская обл, р-н Зуевский, г Зуевка, ул Труда, д 111
	Местоположение земельного участка (при отсутствии присвоенного адреса)	—
	Дополнительные сведения о местоположении земельного участка	—
2	Площадь земельного участка ± величина погрешности определения площади (Р ± ΔР), м²	877 ± 10
3	Формула, примененная для расчета предельной допустимой погрешности определения площади земельного участка (ΔР), м²	3,5*0,10*√(877,00) = 10
4	Площадь земельного участка согласно сведениям Единого государственного реестра недвижимости (Ркад), м²	819
5	Оценка расхождения Р и Ркад (Р - Ркад), м²	58
6	Предельный минимальный и максимальный размеры земельного участка (Рмин и Рмакс), м²	Рмин = — Рмакс = —
7	Кадастровый или иной номер (обозначение) здания, сооружения, объекта незавершенного строительства, расположенного на земельном участке	—
8	Иные сведения	—

1. Сведения о характерных точках границы уточняемого земельного участка с кадастровым номером 43:09:310120:79

Зона № 2

Обозначение характерных точек границ	Существующие координаты, м		Уточненные координаты, м		Метод определения координат	Средняя квадратическая погрешность определения координат характерной точки (Mt), м	Формулы, примененные для расчета средней квадратической погрешности определения координат характерной точки (Mt), м
	X	Y	X	Y			
1	2	3	4	5	6	7	8
132	562 322,29	2 284 735,71	—	—	—	—	—
133	562 317,41	2 284 767,20	—	—			
134	562 276,39	2 284 759,58	562 276,39	2 284 759,58	Метод спутниковых геодезических измерений (определений)	0,10	
135	562 276,68	2 284 751,16	562 276,68	2 284 751,16			
136	562 280,30	2 284 731,12	562 280,30	2 284 731,12			
137	562 281,50	2 284 730,58	562 281,50	2 284 730,58			
н138У	—	—	562 282,93	2 284 730,99			
н137У	—	—	562 322,81	2 284 738,33			
н140У	—	—	562 320,13	2 284 753,05			
н141У	—	—	562 322,03	2 284 753,42			
н142У	—	—	562 321,18	2 284 759,14			
н143У	—	—	562 319,14	2 284 758,84			
н144У	—	—	562 317,64	2 284 768,13			
н145У	—	—	562 276,19	2 284 760,75			

1	2	3	4	5	6	7	8
134	562 276,39	2 284 759,58	562 276,39	2 284 759,58	Метод спутниковых геодезических измерений (определений)	0,10	—

2. Сведения о частях границ уточняемого земельного участка с кадастровым номером 43:09:310120:79

Обозначение части границ		Горизонтальное проложение (S), м	Описание прохождения части границ	Отметка о наличии земельного спора о местоположении границ земельного участка
от т.	до т.			
1	2	3	4	5
134	135	8,42	—	—
135	136	20,36		
136	137	1,32		
137	н138У	1,49		
н138У	н137У	40,55		
н137У	н140У	14,96		
н140У	н141У	1,94		
н141У	н142У	5,78		
н142У	н143У	2,06		
н143У	н144У	9,41		
н144У	н145У	42,10		
н145У	134	1,19		

3. Общие сведения об уточняемом земельном участке с кадастровым номером 43:09:310120:79

№ п/п	Наименование характеристики земельного участка	Значение характеристики
1	2	3
1	Адрес земельного участка	Кировская обл, р-н Зуевский, г Зуевка, ул Труда, дом 113
	Местоположение земельного участка (при отсутствии присвоенного адреса)	—
	Дополнительные сведения о местоположении земельного участка	—
2	Площадь земельного участка ± величина погрешности определения площади (Р ± ΔР), м²	1315 ± 13
3	Формула, примененная для расчета предельной допустимой погрешности определения площади земельного участка (ΔР), м²	3,5*0,10*√(1 315,00) = 13
4	Площадь земельного участка согласно сведениям Единого государственного реестра недвижимости (Ркад), м²	1 329
5	Оценка расхождения Р и Ркад (Р - Ркад), м²	14

1	2	3
6	Предельный минимальный и максимальный размеры земельного участка (Рмин и Рмакс), м²	Рмин = — Рмакс = —
7	Кадастровый или иной номер (обозначение) здания, сооружения, объекта незавершенного строительства, расположенного на земельном участке	43:09:310120:162
8	Иные сведения	—

1. Сведения о характерных точках границы уточняемого земельного участка с кадастровым номером 43:09:310120:80

Зона № 2

Обозначение характерных точек границ	Существующие координаты, м		Уточненные координаты, м		Метод определения координат	Средняя квадратическая погрешность определения координат характерной точки (Mt), м	Формулы, примененные для расчета средней квадратической погрешности определения координат характерной точки (Mt), м
	X	Y	X	Y			
1	2	3	4	5	6	7	8
н144У	—	—	562 317,64	2 284 768,13	Метод спутниковых геодезических измерений (определений)	0,10	—
н146У	—	—	562 314,26	2 284 786,98			
н147У	—	—	562 316,29	2 284 787,42			
н148У	—	—	562 315,10	2 284 793,85			
н149У	—	—	562 313,09	2 284 793,50			
н150У	—	—	562 312,30	2 284 797,49			
н151У	—	—	562 269,95	2 284 792,40			
н152У	—	—	562 273,96	2 284 773,25			
н153У	—	—	562 274,66	2 284 769,42			

1	2	3	4	5	6	7	8
н145У	—	—	562 276,19	2 284 760,75	Метод спутниковых геодезических измерений (определений)	0,10	—
н144У	—	—	562 317,64	2 284 768,13			

2. Сведения о частях границ уточняемого земельного участка с кадастровым номером 43:09:310120:80

Обозначение части границ		Горизонтальное проложение (S), м	Описание прохождения части границ	Отметка о наличии земельного спора о местоположении границ земельного участка
от т.	до т.			
1	2	3	4	5
н144У	н146У	19,15	—	—
н146У	н147У	2,08		
н147У	н148У	6,54		
н148У	н149У	2,04		
н149У	н150У	4,07		
н150У	н151У	42,65		
н151У	н152У	19,57		
н152У	н153У	3,89		
н153У	н145У	8,80		
н145У	н144У	42,10		

3. Общие сведения об уточняемом земельном участке с кадастровым номером 43:09:310120:80

№ п/п	Наименование характеристики земельного участка	Значение характеристики
1	2	3
1	Адрес земельного участка	обл. Кировская р. Зуевский г. Зуевка ул. Труда д. 115
	Местоположение земельного участка (при отсутствии присвоенного адреса)	—
	Дополнительные сведения о местоположении земельного участка	—
2	Площадь земельного участка ± величина погрешности определения площади (Р ± ΔР), м²	1325 ± 13
3	Формула, примененная для расчета предельной допустимой погрешности определения площади земельного участка (ΔР), м²	3,5*0,10*√(1 325,00) = 13
4	Площадь земельного участка согласно сведениям Единого государственного реестра недвижимости (Ркад), м²	1 379
5	Оценка расхождения Р и Ркад (Р - Ркад), м²	54

1	2	3
6	Предельный минимальный и максимальный размеры земельного участка (Рмин и Рмакс), м²	Рмин = — Рмакс = —
7	Кадастровый или иной номер (обозначение) здания, сооружения, объекта незавершенного строительства, расположенного на земельном участке	43:09:310120:163
8	Иные сведения	—

1. Сведения о характерных точках границы уточняемого земельного участка с кадастровым номером 43:09:310120:81

Зона № 2

Обозначение характерных точек границ	Существующие координаты, м		Уточненные координаты, м		Метод определения координат	Средняя квадратическая погрешность определения координат характерной точки (Mt), м	Формулы, примененные для расчета средней квадратической погрешности определения координат характерной точки (Mt), м
	X	Y	X	Y			
1	2	3	4	5	6	7	8
138	562 271,91	2 284 819,02	—	—	—	—	—
39	562 266,45	2 284 818,81	—	—			
38	562 270,55	2 284 794,39	—	—			
139	562 314,41	2 284 798,35	—	—			
140	562 310,87	2 284 820,42	—	—			
141	562 294,70	2 284 819,59	—	—			
н47У	—	—	562 264,72	2 284 817,13	Метод спутниковых геодезических измерений (определений)	0,10	
н46У	—	—	562 269,41	2 284 794,87			
н151У	—	—	562 269,95	2 284 792,40			
н150У	—	—	562 312,30	2 284 797,49			
н154У	—	—	562 310,72	2 284 807,16			
н155У	—	—	562 313,33	2 284 807,94			

1	2	3	4	5	6	7	8
н156У	—	—	562 311,07	2 284 819,58	Метод спутниковых геодезических измерений (определений)	0,10	—
н47У	—	—	562 264,72	2 284 817,13			

2. Сведения о частях границ уточняемого земельного участка с кадастровым номером 43:09:310120:81

Обозначение части границ		Горизонтальное проложение (S), м	Описание прохождения части границ	Отметка о наличии земельного спора о местоположении границ земельного участка
от т.	до т.			
1	2	3	4	5
н47У	н46У	22,75	—	—
н46У	н151У	2,53		
н151У	н150У	42,65		
н150У	н154У	9,80		
н154У	н155У	2,72		
н155У	н156У	11,86		
н156У	н47У	46,41		

3. Общие сведения об уточняемом земельном участке с кадастровым номером 43:09:310120:81

№ п/п	Наименование характеристики земельного участка	Значение характеристики
1	2	3
1	Адрес земельного участка	обл. Кировская р. Зуевский г. Зуевка ул. Труда д. 117
	Местоположение земельного участка (при отсутствии присвоенного адреса)	—
	Дополнительные сведения о местоположении земельного участка	—
2	Площадь земельного участка ± величина погрешности определения площади (Р ± ΔР), м²	1055 ± 11
3	Формула, примененная для расчета предельной допустимой погрешности определения площади земельного участка (ΔР), м²	3,5*0,10*√(1 055,00) = 11
4	Площадь земельного участка согласно сведениям Единого государственного реестра недвижимости (Ркад), м²	975
5	Оценка расхождения Р и Ркад (Р - Ркад), м²	80
6	Предельный минимальный и максимальный размеры земельного участка (Рмин и Рмакс), м²	Рмин = — Рмакс = —

1	2	3
7	Кадастровый или иной номер (обозначение) здания, сооружения, объекта незавершенного строительства, расположенного на земельном участке	43:09:310120:164
8	Иные сведения	—

1. Сведения о характерных точках границы уточняемого земельного участка с кадастровым номером 43:09:310120:82

Зона № 2

Обозначение характерных точек границ	Существующие координаты, м		Уточненные координаты, м		Метод определения координат	Средняя квадратическая погрешность определения координат характерной точки (Mt), м	Формулы, примененные для расчета средней квадратической погрешности определения координат характерной точки (Mt), м
	X	Y	X	Y			
1	2	3	4	5	6	7	8
н157У	—	—	562 309,45	2 284 825,28	Метод спутниковых геодезических измерений (определений)	0,10	—
142	—	—	562 309,36	2 284 828,39			
н158У	—	—	562 305,85	2 284 847,97			
н159У	—	—	562 267,68	2 284 844,09			
н160У	—	—	562 268,66	2 284 824,47			
н161У	—	—	562 268,76	2 284 822,61			
н157У	—	—	562 309,45	2 284 825,28			

2. Сведения о частях границ уточняемого земельного участка с кадастровым номером 43:09:310120:82

Обозначение части границ		Горизонтальное проложение (S), м	Описание прохождения части границ	Отметка о наличии земельного спора о местоположении границ земельного участка
от т.	до т.			
1	2	3	4	5
н157У	142	3,11	—	—
142	н158У	19,89		

1	2	3	4	5
н158У	н159У	38,37	—	—
н159У	н160У	19,64		
н160У	н161У	1,86		
н161У	н157У	40,78		

3. Общие сведения об уточняемом земельном участке с кадастровым номером 43:09:310120:82

№ п/п	Наименование характеристики земельного участка	Значение характеристики
1	2	3
1	Адрес земельного участка	обл. Кировская р. Зуевский г. Зуевка ул. Труда д. 119
	Местоположение земельного участка (при отсутствии присвоенного адреса)	—
	Дополнительные сведения о местоположении земельного участка	—
2	Площадь земельного участка ± величина погрешности определения площади (Р ± ΔР), м²	883 ± 10
3	Формула, примененная для расчета предельной допустимой погрешности определения площади земельного участка (ΔР), м²	3,5*0,10*√(883,00) = 10
4	Площадь земельного участка согласно сведениям Единого государственного реестра недвижимости (Ркад), м²	883
5	Оценка расхождения Р и Ркад (Р - Ркад), м²	0
6	Предельный минимальный и максимальный размеры земельного участка (Рмин и Рмакс), м²	Рмин = — Рмакс = —
7	Кадастровый или иной номер (обозначение) здания, сооружения, объекта незавершенного строительства, расположенного на земельном участке	43:09:310120:161
8	Иные сведения	—

1. Сведения о характерных точках границы уточняемого земельного участка с кадастровым номером 43:09:310120:83

Зона № 2

Обозначение характерных точек границ	Существующие координаты, м		Уточненные координаты, м		Метод определения координат	Средняя квадратическая погрешность определения координат характерной точки (Mt), м	Формулы, примененные для расчета средней квадратической погрешности определения координат характерной точки (Mt), м
	X	Y	X	Y			

1	2	3	4	5	6	7	8
н159У	—	—	562 267,68	2 284 844,09	Метод спутниковых геодезических измерений (определений)	0,10	—
н158У	—	—	562 305,85	2 284 847,97			
н162У	—	—	562 302,22	2 284 869,18			
н163У	—	—	562 275,01	2 284 867,39			
н164У	—	—	562 275,15	2 284 865,18			
н165У	—	—	562 267,26	2 284 863,89			
н166У	—	—	562 267,61	2 284 857,29			
н159У	—	—	562 267,68	2 284 844,09			

2. Сведения о частях границ уточняемого земельного участка с кадастровым номером 43:09:310120:83

Обозначение части границ		Горизонтальное проложение (S), м	Описание прохождения части границ	Отметка о наличии земельного спора о местоположении границ земельного участка
от т.	до т.			
1	2	3	4	5
н159У	н158У	38,37	—	—
н158У	н162У	21,52		
н162У	н163У	27,27		
н163У	н164У	2,21		
н164У	н165У	7,99		
н165У	н166У	6,61		
н166У	н159У	13,20		

3. Общие сведения об уточняемом земельном участке с кадастровым номером 43:09:310120:83

№ п/п	Наименование характеристики земельного участка	Значение характеристики
1	2	3

1	2	3
1	Адрес земельного участка	обл. Кировская р. Зуевский г. Зуевка ул. Труда д. 121
	Местоположение земельного участка (при отсутствии присвоенного адреса)	—
	Дополнительные сведения о местоположении земельного участка	—
2	Площадь земельного участка ± величина погрешности определения площади (Р ± ΔР), м²	789 ± 10
3	Формула, примененная для расчета предельной допустимой погрешности определения площади земельного участка (ΔР), м²	3,5*0,10*√(789,00) = 10
4	Площадь земельного участка согласно сведениям Единого государственного реестра недвижимости (Ркад), м²	789
5	Оценка расхождения Р и Ркад (Р - Ркад), м²	0
6	Предельный минимальный и максимальный размеры земельного участка (Рмин и Рмакс), м²	Рмин = — Рмакс = —
7	Кадастровый или иной номер (обозначение) здания, сооружения, объекта незавершенного строительства, расположенного на земельном участке	43:09:310120:159
8	Иные сведения	—

1. Сведения о характерных точках границы уточняемого земельного участка с кадастровым номером 43:09:310120:84

Зона № 2

Обозначение характерных точек границ	Существующие координаты, м		Уточненные координаты, м		Метод определения координат	Средняя квадратическая погрешность определения координат характерной точки (Mt), м	Формулы, примененные для расчета средней квадратической погрешности определения координат характерной точки (Mt), м
	X	Y	X	Y			
1	2	3	4	5	6	7	8
35	562 261,57	2 284 901,25	562 261,57	2 284 901,25	Метод спутниковых геодезических измерений (определений)	0,10	—
143	562 264,69	2 284 881,14	562 264,69	2 284 881,14			
н167У	—	—	562 300,46	2 284 884,04			

1	2	3	4	5	6	7	8
н168У	—	—	562 297,64	2 284 904,81	Метод спутниковых геодезических измерений (определений)	0,10	
144	562 300,46	2 284 884,25	—	—	—	—	—
145	562 297,18	2 284 904,60	—	—			
35	562 261,57	2 284 901,25	562 261,57	2 284 901,25	Метод спутниковых геодезических измерений (определений)	0,10	

2. Сведения о частях границ уточняемого земельного участка с кадастровым номером 43:09:310120:84

Обозначение части границ		Горизонтальное проложение (S), м	Описание прохождения части границ	Отметка о наличии земельного спора о местоположении границ земельного участка
от т.	до т.			
1	2	3	4	5
35	143	20,35	—	—
143	н167У	35,89		
н167У	н168У	20,96		
н168У	35	36,25		

3. Общие сведения об уточняемом земельном участке с кадастровым номером 43:09:310120:84

№ п/п	Наименование характеристики земельного участка	Значение характеристики
1	2	3
1	Адрес земельного участка	(адрес) область, р-н Зуевский, г Зуевка, ул Труда, д 123
	Местоположение земельного участка (при отсутствии присвоенного адреса)	—
	Дополнительные сведения о местоположении земельного участка	—
2	Площадь земельного участка ± величина погрешности определения площади (Р ± ΔР), м²	744 ± 10
3	Формула, примененная для расчета предельной допустимой погрешности определения площади земельного участка (ΔР), м²	3,5*0,10*√(744,00) = 10
4	Площадь земельного участка согласно сведениям Единого государственного реестра недвижимости (Ркад), м²	764
5	Оценка расхождения Р и Ркад (Р - Ркад), м²	20
6	Предельный минимальный и максимальный размеры земельного участка (Рмин и Рмакс), м²	Рмин = — Рмакс = —
7	Кадастровый или иной номер (обозначение) здания, сооружения, объекта незавершенного строительства, расположенного на земельном участке	43:09:310120:141

1	2	3
8	Иные сведения	—

1. Сведения о характерных точках границы уточняемого земельного участка с кадастровым номером 43:09:310120:85

Зона № 2

Обозначение характерных точек границ	Существующие координаты, м		Уточненные координаты, м		Метод определения координат	Средняя квадратическая погрешность определения координат характерной точки (Mt), м	Формулы, примененные для расчета средней квадратической погрешности определения координат характерной точки (Mt), м
	X	Y	X	Y			
1	2	3	4	5	6	7	8
35	562 261,57	2 284 901,25	—	—	—	—	—
145	562 297,18	2 284 904,60	—	—			
146	562 295,73	2 284 913,43	—	—			
36	562 261,26	2 284 910,32	—	—			
н169У	—	—	562 290,89	2 284 924,33	Метод спутниковых геодезических измерений (определений)	0,10	
н170У	—	—	562 290,01	2 284 929,27			
н171У	—	—	562 290,51	2 284 929,35			
н172У	—	—	562 293,12	2 284 930,07			
н173У	—	—	562 292,54	2 284 934,26			
н174У	—	—	562 289,66	2 284 934,11			
н175У	—	—	562 282,86	2 284 933,07			
н39У	—	—	562 256,54	2 284 930,57			
н38У	—	—	562 258,01	2 284 920,78			
н169У	—	—	562 290,89	2 284 924,33			

2. Сведения о частях границ уточняемого земельного участка с кадастровым номером 43:09:310120:85

Обозначение части границ		Горизонтальное проложение (S), м	Описание прохождения части границ	Отметка о наличии земельного спора о местоположении границ земельного участка
от т.	до т.			
1	2	3	4	5
н169У	н170У	5,02	—	—
н170У	н171У	0,51		
н171У	н172У	2,71		
н172У	н173У	4,23		
н173У	н174У	2,88		
н174У	н175У	6,88		
н175У	н39У	26,44		
н39У	н38У	9,90		
н38У	н169У	33,07		

3. Общие сведения об уточняемом земельном участке с кадастровым номером 43:09:310120:85

№ п/п	Наименование характеристики земельного участка	Значение характеристики
1	2	3
1	Адрес земельного участка	обл. Кировская р. Зуевский г. Зуевка ул. Труда д. 125
	Местоположение земельного участка (при отсутствии присвоенного адреса)	—
	Дополнительные сведения о местоположении земельного участка	—
2	Площадь земельного участка ± величина погрешности определения площади (Р ± ΔР), м²	335 ± 6
3	Формула, примененная для расчета предельной допустимой погрешности определения площади земельного участка (ΔР), м²	3,5*0,10*√(335,00) = 6
4	Площадь земельного участка согласно сведениям Единого государственного реестра недвижимости (Ркад), м²	322
5	Оценка расхождения Р и Ркад (Р - Ркад), м²	13
6	Предельный минимальный и максимальный размеры земельного участка (Рмин и Рмакс), м²	Рмин = — Рмакс = —
7	Кадастровый или иной номер (обозначение) здания, сооружения, объекта незавершенного строительства, расположенного на земельном участке	43:09:310120:194
8	Иные сведения	—

1. Сведения о характерных точках границы уточняемого земельного участка с кадастровым номером 43:09:310120:86

Зона № 2

Обозначение характерных точек границ	Существующие координаты, м		Уточненные координаты, м		Метод определения координат	Средняя квадратическая погрешность определения координат характерной точки (Mt), м	Формулы, примененные для расчета средней квадратической погрешности определения координат характерной точки (Mt), м
	X	Y	X	Y			
1	2	3	4	5	6	7	8
н168У	—	—	562 297,64	2 284 904,81	Метод спутниковых геодезических измерений (определений)	0,10	—
147	—	—	562 295,99	2 284 915,21			
н176У	—	—	562 294,24	2 284 924,70			
н169У	—	—	562 290,89	2 284 924,33			
н38У	—	—	562 258,01	2 284 920,78			
н45У	—	—	562 259,46	2 284 910,76			
35	—	—	562 261,57	2 284 901,25			
н168У	—	—	562 297,64	2 284 904,81			

2. Сведения о частях границ уточняемого земельного участка с кадастровым номером 43:09:310120:86

Обозначение части границ		Горизонтальное проложение (S), м	Описание прохождения части границ	Отметка о наличии земельного спора о местоположении границ земельного участка
от т.	до т.			
1	2	3	4	5
н168У	147	10,53	—	—
147	н176У	9,65		
н176У	н169У	3,37		
н169У	н38У	33,07		
н38У	н45У	10,12		

1	2	3	4	5
н45У	35	9,74	—	—
35	н168У	36,25		

3. Общие сведения об уточняемом земельном участке с кадастровым номером 43:09:310120:86

№ п/п	Наименование характеристики земельного участка	Значение характеристики
1	2	3
1	Адрес земельного участка	обл. Кировская р. Зуевский г. Зуевка ул. Труда д. 125
	Местоположение земельного участка (при отсутствии присвоенного адреса)	—
	Дополнительные сведения о местоположении земельного участка	—
2	Площадь земельного участка ± величина погрешности определения площади (Р ± ΔР), м²	730 ± 9
3	Формула, примененная для расчета предельной допустимой погрешности определения площади земельного участка (ΔР), м²	3,5*0,10*√(730,00) = 9
4	Площадь земельного участка согласно сведениям Единого государственного реестра недвижимости (Ркад), м²	652
5	Оценка расхождения Р и Ркад (Р - Ркад), м²	78
6	Предельный минимальный и максимальный размеры земельного участка (Рмин и Рмакс), м²	Рмин = — Рмакс = —
7	Кадастровый или иной номер (обозначение) здания, сооружения, объекта незавершенного строительства, расположенного на земельном участке	—
8	Иные сведения	—

1. Сведения о характерных точках границы уточняемого земельного участка с кадастровым номером 43:09:310120:87

Зона № 2

Обозначение характерных точек границ	Существующие координаты, м		Уточненные координаты, м		Метод определения координат	Средняя квадратическая погрешность определения координат характерной точки (Mt), м	Формулы, примененные для расчета средней квадратической погрешности определения координат характерной точки (Mt), м
	X	Y	X	Y			
1	2	3	4	5	6	7	8

1	2	3	4	5	6	7	8
н39У	—	—	562 256,54	2 284 930,57	Метод спутниковых геодезических измерений (определений)	0,10	—
н175У	—	—	562 282,86	2 284 933,07			
н174У	—	—	562 289,66	2 284 934,11			
н173У	—	—	562 292,54	2 284 934,26			
н111У	—	—	562 290,95	2 284 944,81			
н113У	—	—	562 273,77	2 284 942,33			
н40У	—	—	562 255,17	2 284 940,12			
н39У	—	—	562 256,54	2 284 930,57			

2. Сведения о частях границ уточняемого земельного участка с кадастровым номером 43:09:310120:87

Обозначение части границ		Горизонтальное проложение (S), м	Описание прохождения части границ	Отметка о наличии земельного спора о местоположении границ земельного участка
от т.	до т.			
1	2	3	4	5
н39У	н175У	26,44	—	—
н175У	н174У	6,88		
н174У	н173У	2,88		
н173У	н111У	10,67		
н111У	н113У	17,36		
н113У	н40У	18,73		
н40У	н39У	9,65		

3. Общие сведения об уточняемом земельном участке с кадастровым номером 43:09:310120:87

№ п/п	Наименование характеристики земельного участка	Значение характеристики
1	2	3

1	2	3
1	Адрес земельного участка	обл. Кировская р. Зуевский г. Зуевка ул. Труда д. 127
	Местоположение земельного участка (при отсутствии присвоенного адреса)	—
	Дополнительные сведения о местоположении земельного участка	—
2	Площадь земельного участка ± величина погрешности определения площади (Р ± ΔР), м²	365 ± 7
3	Формула, примененная для расчета предельной допустимой погрешности определения площади земельного участка (ΔР), м²	3,5*0,10*√(365,00) = 7
4	Площадь земельного участка согласно сведениям Единого государственного реестра недвижимости (Ркад), м²	322
5	Оценка расхождения Р и Ркад (Р - Ркад), м²	43
6	Предельный минимальный и максимальный размеры земельного участка (Рмин и Рмакс), м²	Рмин = — Рмакс = —
7	Кадастровый или иной номер (обозначение) здания, сооружения, объекта незавершенного строительства, расположенного на земельном участке	43:09:310120:194
8	Иные сведения	—

1. Сведения о характерных точках границы уточняемого земельного участка с кадастровым номером 43:09:310120:89

Зона № 2

Обозначение характерных точек границ	Существующие координаты, м		Уточненные координаты, м		Метод определения координат	Средняя квадратическая погрешность определения координат характерной точки (Mt), м	Формулы, примененные для расчета средней квадратической погрешности определения координат характерной точки (Mt), м
	X	Y	X	Y			
1	2	3	4	5	6	7	8
4	562 266,90	2 284 967,39	—	—	—	—	—
3	562 252,85	2 284 965,35	—	—			
110	562 255,14	2 284 960,67	—	—			
109	562 273,72	2 284 963,10	—	—			
108	562 273,74	2 284 965,05	—	—			
148	562 272,62	2 284 968,54	—	—			

1	2	3	4	5	6	7	8
н2У	—	—	562 267,29	2 284 977,64	Метод спутниковых геодезических измерений (определений)	0,10	—
н177У	—	—	562 266,55	2 284 984,03			
н178У	—	—	562 260,68	2 284 983,30			
н179У	—	—	562 250,05	2 284 982,03			
н180У	—	—	562 250,54	2 284 977,93			
н3У	—	—	562 250,87	2 284 975,77			
н2У	—	—	562 267,29	2 284 977,64			

2. Сведения о частях границ уточняемого земельного участка с кадастровым номером 43:09:310120:89

Обозначение части границ		Горизонтальное проложение (S), м	Описание прохождения части границ	Отметка о наличии земельного спора о местоположении границ земельного участка
от т.	до т.			
1	2	3	4	5
н2У	н177У	6,43	—	—
н177У	н178У	5,92		
н178У	н179У	10,71		
н179У	н180У	4,13		
н180У	н3У	2,19		
н3У	н2У	16,53		

3. Общие сведения об уточняемом земельном участке с кадастровым номером 43:09:310120:89

№ п/п	Наименование характеристики земельного участка	Значение характеристики
1	2	3
1	Адрес земельного участка	обл. Кировская р. Зуевский г. Зуевка ул. Труда д. 130
	Местоположение земельного участка (при отсутствии присвоенного адреса)	—
	Дополнительные сведения о местоположении земельного участка	—
2	Площадь земельного участка ± величина погрешности определения площади (Р ± ΔР), м²	106 ± 4

1	2	3
3	Формула, примененная для расчета предельной допустимой погрешности определения площади земельного участка (ΔР), м²	3,5*0,10*√(106,00) = 4
4	Площадь земельного участка согласно сведениям Единого государственного реестра недвижимости (Ркад), м²	100
5	Оценка расхождения Р и Ркад (Р - Ркад), м²	6
6	Предельный минимальный и максимальный размеры земельного участка (Рмин и Рмакс), м²	Рмин = — Рмакс = —
7	Кадастровый или иной номер (обозначение) здания, сооружения, объекта незавершенного строительства, расположенного на земельном участке	—
8	Иные сведения	—

1. Сведения о характерных точках границы уточняемого земельного участка с кадастровым номером 43:09:310120:90

Зона № 2

Обозначение характерных точек границ	Существующие координаты, м		Уточненные координаты, м		Метод определения координат	Средняя квадратическая погрешность определения координат характерной точки (Mt), м	Формулы, примененные для расчета средней квадратической погрешности определения координат характерной точки (Mt), м
	X	Y	X	Y			
1	2	3	4	5	6	7	8
107	562 287,20	2 284 967,07	—	—	—	—	—
149	562 284,43	2 284 985,06	—	—			
150	562 268,54	2 284 982,63	—	—			
5	562 264,87	2 284 982,27	—	—			
4	562 266,90	2 284 967,39	—	—			
148	562 272,62	2 284 968,54	—	—			
108	562 273,74	2 284 965,05	—	—			
н112У	—	—	562 287,99	2 284 965,32	Метод спутниковых геодезических измерений (определений)	0,10	
н181У	—	—	562 285,08	2 284 986,34			
н177У	—	—	562 266,55	2 284 984,03			

1	2	3	4	5	6	7	8
н2У	—	—	562 267,29	2 284 977,64	Метод спутниковых геодезических измерений (определений)	0,10	—
н1У	—	—	562 268,03	2 284 971,31			
н4У	—	—	562 251,83	2 284 969,46			
н31У	—	—	562 252,47	2 284 964,60			
н30У	—	—	562 252,96	2 284 960,86			
н112У	—	—	562 287,99	2 284 965,32			

2. Сведения о частях границ уточняемого земельного участка с кадастровым номером 43:09:310120:90

Обозначение части границ		Горизонтальное проложение (S), м	Описание прохождения части границ	Отметка о наличии земельного спора о местоположении границ земельного участка
от т.	до т.			
1	2	3	4	5
н112У	н181У	21,22	—	—
н181У	н177У	18,67		
н177У	н2У	6,43		
н2У	н1У	6,37		
н1У	н4У	16,31		
н4У	н31У	4,90		
н31У	н30У	3,77		
н30У	н112У	35,31		

3. Общие сведения об уточняемом земельном участке с кадастровым номером 43:09:310120:90

№ п/п	Наименование характеристики земельного участка	Значение характеристики
1	2	3
1	Адрес земельного участка	обл. Кировская р. Зуевский г. Зуевка ул. Труда д. 131
	Местоположение земельного участка (при отсутствии присвоенного адреса)	—
	Дополнительные сведения о местоположении земельного участка	—
2	Площадь земельного участка ± величина погрешности определения площади (Р ± ΔР), м²	541 ± 8

1	2	3
3	Формула, примененная для расчета предельной допустимой погрешности определения площади земельного участка (ΔР), м²	3,5*0,10*√(541,00) = 8
4	Площадь земельного участка согласно сведениям Единого государственного реестра недвижимости (Ркад), м²	366
5	Оценка расхождения Р и Ркад (Р - Ркад), м²	175
6	Предельный минимальный и максимальный размеры земельного участка (Рмин и Рмакс), м²	Рмин = — Рмакс = —
7	Кадастровый или иной номер (обозначение) здания, сооружения, объекта незавершенного строительства, расположенного на земельном участке	43:09:310120:152
8	Иные сведения	—

1. Сведения о характерных точках границы уточняемого земельного участка с кадастровым номером 43:09:310120:91

Зона № 2

Обозначение характерных точек границ	Существующие координаты, м		Уточненные координаты, м		Метод определения координат	Средняя квадратическая погрешность определения координат характерной точки (Mt), м	Формулы, примененные для расчета средней квадратической погрешности определения координат характерной точки (Mt), м
	X	Y	X	Y			
1	2	3	4	5	6	7	8
н5У	—	—	562 283,19	2 285 003,40	Метод спутниковых геодезических измерений (определений)	0,10	—
н181У	—	—	562 285,08	2 284 986,34			
н177У	—	—	562 266,55	2 284 984,03			
н178У	—	—	562 260,68	2 284 983,30			
н13У	—	—	562 257,89	2 285 001,13			
н5У	—	—	562 283,19	2 285 003,40			

2. Сведения о частях границ уточняемого земельного участка с кадастровым номером 43:09:310120:91

Обозначение части границ		Горизонтальное проложение (S), м	Описание прохождения части границ	Отметка о наличии земельного спора о местоположении границ земельного участка
от т.	до т.			
1	2	3	4	5
н5У	н181У	17,16	—	—
н181У	н177У	18,67		
н177У	н178У	5,92		
н178У	н13У	18,05		
н13У	н5У	25,40		

3. Общие сведения об уточняемом земельном участке с кадастровым номером 43:09:310120:91

№ п/п	Наименование характеристики земельного участка	Значение характеристики
1	2	3
1	Адрес земельного участка	обл. Кировская р. Зуевский г. Зуевка ул. Труда д. 133
	Местоположение земельного участка (при отсутствии присвоенного адреса)	—
	Дополнительные сведения о местоположении земельного участка	—
2	Площадь земельного участка ± величина погрешности определения площади (Р ± ΔР), м²	440 ± 7
3	Формула, примененная для расчета предельной допустимой погрешности определения площади земельного участка (ΔР), м²	3,5*0,10*√(440,00) = 7
4	Площадь земельного участка согласно сведениям Единого государственного реестра недвижимости (Ркад), м²	400
5	Оценка расхождения Р и Ркад (Р - Ркад), м²	40
6	Предельный минимальный и максимальный размеры земельного участка (Рмин и Рмакс), м²	Рмин = — Рмакс = —
7	Кадастровый или иной номер (обозначение) здания, сооружения, объекта незавершенного строительства, расположенного на земельном участке	—
8	Иные сведения	—

1. Сведения о характерных точках границы уточняемого земельного участка с кадастровым номером 43:09:310120:98

Зона № 2

Обозначение характерных точек границ	Существующие координаты, м		Уточненные координаты, м		Метод определения координат	Средняя квадратическая погрешность определения координат характерной точки (Mt), м	Формулы, примененные для расчета средней квадратической погрешности определения координат характерной точки (Mt), м
	X	Y	X	Y			
1	2	3	4	5	6	7	8
н182У	—	—	562 267,60	2 285 103,53	Метод спутниковых геодезических измерений (определений)	0,10	—
н183У	—	—	562 264,63	2 285 122,36			
н184У	—	—	562 263,58	2 285 122,21			
н185У	—	—	562 226,99	2 285 117,12			
н186У	—	—	562 227,20	2 285 115,57			
н187У	—	—	562 228,03	2 285 115,69			
н188У	—	—	562 230,87	2 285 098,87			
н189У	—	—	562 230,91	2 285 098,67			
н182У	—	—	562 267,60	2 285 103,53			

2. Сведения о частях границ уточняемого земельного участка с кадастровым номером 43:09:310120:98

Обозначение части границ		Горизонтальное проложение (S), м	Описание прохождения части границ	Отметка о наличии земельного спора о местоположении границ земельного участка
от т.	до т.			
1	2	3	4	5
н182У	н183У	19,06	—	—
н183У	н184У	1,06		
н184У	н185У	36,94		

1	2	3	4	5
н185У	н186У	1,56	—	—
н186У	н187У	0,84		
н187У	н188У	17,06		
н188У	н189У	0,20		
н189У	н182У	37,01		

3. Общие сведения об уточняемом земельном участке с кадастровым номером 43:09:310120:98

№ п/п	Наименование характеристики земельного участка	Значение характеристики
1	2	3
1	Адрес земельного участка	обл. Кировская р. Зуевский г. Зуевка ул. Труда д. 145
	Местоположение земельного участка (при отсутствии присвоенного адреса)	—
	Дополнительные сведения о местоположении земельного участка	—
2	Площадь земельного участка ± величина погрешности определения площади (Р ± ΔР), м²	704 ± 9
3	Формула, примененная для расчета предельной допустимой погрешности определения площади земельного участка (ΔР), м²	3,5*0,10*√(704,00) = 9
4	Площадь земельного участка согласно сведениям Единого государственного реестра недвижимости (Ркад), м²	600
5	Оценка расхождения Р и Ркад (Р - Ркад), м²	104
6	Предельный минимальный и максимальный размеры земельного участка (Рмин и Рмакс), м²	Рмин = — Рмакс = —
7	Кадастровый или иной номер (обозначение) здания, сооружения, объекта незавершенного строительства, расположенного на земельном участке	43:09:310120:242
8	Иные сведения	—

1. Сведения о характерных точках границы уточняемого земельного участка с кадастровым номером 43:09:310120:99

Зона № 2

Обозначение характерных точек границ	Существующие координаты, м		Уточненные координаты, м		Метод определения координат	Средняя квадратическая погрешность определения координат характерной точки (Mt), м	Формулы, примененные для расчета средней квадратической погрешности определения координат характерной точки (Mt), м
	X	Y	X	Y			
1	2	3	4	5	6	7	8
151	562 226,73	2 285 115,50	562 226,73	2 285 115,50	Метод спутниковых геодезических измерений (определений)	0,10	—
н186У	—	—	562 227,20	2 285 115,57			
н185У	—	—	562 226,99	2 285 117,12			
152	562 226,39	2 285 117,04	562 226,39	2 285 117,04			
153	562 224,50	2 285 136,99	562 224,50	2 285 136,99			
н190У	—	—	562 224,25	2 285 137,85			
н191У	—	—	562 218,84	2 285 137,26			
н192У	—	—	562 208,09	2 285 136,51			
н193У	—	—	562 193,98	2 285 134,62			
н194У	—	—	562 195,58	2 285 124,85			
н195У	—	—	562 193,81	2 285 124,60			
154	562 192,14	2 285 131,69	—	—	—	—	
155	562 193,16	2 285 124,57	—	—			
156	562 190,11	2 285 123,96	—	—			
157	562 191,33	2 285 115,02	—	—			

1	2	3	4	5	6	7	8
158	562 193,77	2 285 114,81	—	—	—	—	
159	562 195,81	2 285 110,95	562 195,81	2 285 110,95	Метод спутниковых геодезических измерений (определений)	0,10	—
151	562 226,73	2 285 115,50	562 226,73	2 285 115,50			

2. Сведения о частях границ уточняемого земельного участка с кадастровым номером 43:09:310120:99

Обозначение части границ		Горизонтальное проложение (S), м	Описание прохождения части границ	Отметка о наличии земельного спора о местоположении границ земельного участка
от т.	до т.			
1	2	3	4	5
151	н186У	0,48	—	—
н186У	н185У	1,56		
н185У	152	0,61		
152	153	20,04		
153	н190У	0,90		
н190У	н191У	5,44		
н191У	н192У	10,78		
н192У	н193У	14,24		
н193У	н194У	9,90		
н194У	н195У	1,79		
н195У	159	13,80		
159	151	31,25		

3. Общие сведения об уточняемом земельном участке с кадастровым номером 43:09:310120:99

№ п/п	Наименование характеристики земельного участка	Значение характеристики
1	2	3
1	Адрес земельного участка	обл. Кировская р. Зуевский г. Зуевка ул. К.Либкнехта д. 142
	Местоположение земельного участка (при отсутствии присвоенного адреса)	—
	Дополнительные сведения о местоположении земельного участка	—
2	Площадь земельного участка ± величина погрешности определения площади (Р ± ΔР), м²	720 ± 9
3	Формула, примененная для расчета предельной допустимой погрешности определения площади земельного участка (ΔР), м²	$3,5*0,10*\sqrt{(720,00)} = 9$

1	2	3
4	Площадь земельного участка согласно сведениям Единого государственного реестра недвижимости (Ркад), м²	691
5	Оценка расхождения Р и Ркад (Р - Ркад), м²	29
6	Предельный минимальный и максимальный размеры земельного участка (Рмин и Рмакс), м²	Рмин = — Рмакс = —
7	Кадастровый или иной номер (обозначение) здания, сооружения, объекта незавершенного строительства, расположенного на земельном участке	43:09:310120:200
8	Иные сведения	—

1. Сведения о характерных точках границы уточняемого земельного участка с кадастровым номером 43:09:310120:100

Зона № 2

Обозначение характерных точек границ	Существующие координаты, м		Уточненные координаты, м		Метод определения координат	Средняя квадратическая погрешность определения координат характерной точки (Mt), м	Формулы, примененные для расчета средней квадратической погрешности определения координат характерной точки (Mt), м
	X	Y	X	Y			
1	2	3	4	5	6	7	8
160	—	—	562 235,79	2 285 072,63	Метод спутниковых геодезических измерений (определений)	0,10	—
н196У	—	—	562 234,75	2 285 078,21			
н197У	—	—	562 231,81	2 285 093,22			
н198У	—	—	562 214,54	2 285 089,94			
н199У	—	—	562 214,38	2 285 090,73			
н200У	—	—	562 201,41	2 285 088,35			
н201У	—	—	562 202,16	2 285 084,01			
н202У	—	—	562 200,00	2 285 083,54			

1	2	3	4	5	6	7	8
н203У	—	—	562 201,65	2 285 073,60	Метод спутниковых геодезических измерений (определений)	0,10	—
н204У	—	—	562 203,30	2 285 066,21			
160	—	—	562 235,79	2 285 072,63			

2. Сведения о частях границ уточняемого земельного участка с кадастровым номером 43:09:310120:100

Обозначение части границ		Горизонтальное проложение (S), м	Описание прохождения части границ	Отметка о наличии земельного спора о местоположении границ земельного участка
от т.	до т.			
1	2	3	4	5
160	н196У	5,68	—	—
н196У	н197У	15,30		
н197У	н198У	17,58		
н198У	н199У	0,81		
н199У	н200У	13,19		
н200У	н201У	4,40		
н201У	н202У	2,21		
н202У	н203У	10,08		
н203У	н204У	7,57		
н204У	160	33,12		

3. Общие сведения об уточняемом земельном участке с кадастровым номером 43:09:310120:100

№ п/п	Наименование характеристики земельного участка	Значение характеристики
1	2	3
1	Адрес земельного участка	Кировская область, р-н Зуевский, г Зуевка, ул К.Либкнехта, д 136
	Местоположение земельного участка (при отсутствии присвоенного адреса)	—
	Дополнительные сведения о местоположении земельного участка	—
2	Площадь земельного участка ± величина погрешности определения площади (Р ± ΔР), м²	704 ± 9
3	Формула, примененная для расчета предельной допустимой погрешности определения площади земельного участка (ΔР), м²	3,5*0,10*√(704,00) = 9
4	Площадь земельного участка согласно сведениям Единого государственного реестра недвижимости (Ркад), м²	692

1	2	3
5	Оценка расхождения Р и Ркад (Р - Ркад), м²	12
6	Предельный минимальный и максимальный размеры земельного участка (Рмин и Рмакс), м²	Рмин = — Рмакс = —
7	Кадастровый или иной номер (обозначение) здания, сооружения, объекта незавершенного строительства, расположенного на земельном участке	43:09:310102:290
8	Иные сведения	—

1. Сведения о характерных точках границы уточняемого земельного участка с кадастровым номером 43:09:310120:101

Зона № 2

Обозначение характерных точек границ	Существующие координаты, м		Уточненные координаты, м		Метод определения координат	Средняя квадратическая погрешность определения координат характерной точки (Mt), м	Формулы, примененные для расчета средней квадратической погрешности определения координат характерной точки (Mt), м
	X	Y	X	Y			
1	2	3	4	5	6	7	8
161	562 203,76	2 285 066,26	—	—	—	—	—
162	562 206,96	2 285 046,29	—	—			
163	562 210,81	2 285 045,22	—	—			
20	562 212,13	2 285 040,70	—	—			
15	562 240,75	2 285 045,49	—	—			
14	562 238,36	2 285 058,94	562 238,36	2 285 058,94	Метод спутниковых геодезических измерений (определений)	0,10	
160	562 235,79	2 285 072,63	562 235,79	2 285 072,63			
н204У	—	—	562 203,30	2 285 066,21			
н18У	—	—	562 206,83	2 285 043,32			
н14У	—	—	562 239,83	2 285 048,18			
14	562 238,36	2 285 058,94	562 238,36	2 285 058,94			

2. Сведения о частях границ уточняемого земельного участка с кадастровым номером 43:09:310120:101

Обозначение части границ		Горизонтальное проложение (S), м	Описание прохождения части границ	Отметка о наличии земельного спора о местоположении границ земельного участка
от т.	до т.			
1	2	3	4	5
14	160	13,93	—	—
160	н204У	33,12		
н204У	н18У	23,16		
н18У	н14У	33,36		
н14У	14	10,86		

3. Общие сведения об уточняемом земельном участке с кадастровым номером 43:09:310120:101

№ п/п	Наименование характеристики земельного участка	Значение характеристики
1	2	3
1	Адрес земельного участка	Кировская обл., р-н Зуевский, г. Зуевка, ул. К.Либкнехта, дом 134
	Местоположение земельного участка (при отсутствии присвоенного адреса)	—
	Дополнительные сведения о местоположении земельного участка	—
2	Площадь земельного участка ± величина погрешности определения площади (Р ± ΔР), м²	800 ± 10
3	Формула, примененная для расчета предельной допустимой погрешности определения площади земельного участка (ΔР), м²	3,5*0,10*√(800,00) = 10
4	Площадь земельного участка согласно сведениям Единого государственного реестра недвижимости (Ркад), м²	744
5	Оценка расхождения Р и Ркад (Р - Ркад), м²	56
6	Предельный минимальный и максимальный размеры земельного участка (Рмин и Рмакс), м²	Рмин = — Рмакс = —
7	Кадастровый или иной номер (обозначение) здания, сооружения, объекта незавершенного строительства, расположенного на земельном участке	43:09:310120:418
8	Иные сведения	—

1. Сведения о характерных точках границы уточняемого земельного участка с кадастровым номером 43:09:310120:102

Зона № 2

Обозначение характерных точек границ	Существующие координаты, м		Уточненные координаты, м		Метод определения координат	Средняя квадратическая погрешность определения координат характерной точки (Mt), м	Формулы, примененные для расчета средней квадратической погрешности определения координат характерной точки (Mt), м
	X	Y	X	Y			
1	2	3	4	5	6	7	8
25	562 217,15	2 284 986,38	—	—	—	—	—
164	562 217,07	2 284 980,67	—	—			
165	562 218,90	2 284 980,64	—	—			
166	562 222,31	2 284 963,10	—	—			
2	562 252,47	2 284 967,38	—	—			
1	562 250,81	2 284 979,61	—	—			
24	562 249,39	2 284 988,83	—	—			
27	562 241,71	2 284 988,16	—	—			
26	562 235,97	2 284 988,82	—	—			
н31У	—	—	562 252,47	2 284 964,60	Метод спутниковых геодезических измерений (определений)	0,10	
н4У	—	—	562 251,83	2 284 969,46			
н3У	—	—	562 250,87	2 284 975,77			
н180У	—	—	562 250,54	2 284 977,93			
н179У	—	—	562 250,05	2 284 982,03			
н23У	—	—	562 249,11	2 284 990,01			
н26У	—	—	562 238,49	2 284 988,82			
н25У	—	—	562 232,58	2 284 989,97			

1	2	3	4	5	6	7	8
н24У	—	—	562 215,19	2 284 987,17	Метод спутниковых геодезических измерений (определений)	0,10	—
н205У	—	—	562 213,51	2 284 986,89			
н206У	—	—	562 217,74	2 284 959,43			
н32У	—	—	562 222,08	2 284 959,95			
н31У	—	—	562 252,47	2 284 964,60			

2. Сведения о частях границ уточняемого земельного участка с кадастровым номером 43:09:310120:102

Обозначение части границ		Горизонтальное проложение (S), м	Описание прохождения части границ	Отметка о наличии земельного спора о местоположении границ земельного участка
от т.	до т.			
1	2	3	4	5
н31У	н4У	4,90	—	—
н4У	н3У	6,38		
н3У	н180У	2,19		
н180У	н179У	4,13		
н179У	н23У	8,04		
н23У	н26У	10,69		
н26У	н25У	6,02		
н25У	н24У	17,61		
н24У	н205У	1,70		
н205У	н206У	27,78		
н206У	н32У	4,37		
н32У	н31У	30,74		

3. Общие сведения об уточняемом земельном участке с кадастровым номером 43:09:310120:102

№ п/п	Наименование характеристики земельного участка	Значение характеристики
1	2	3
1	Адрес земельного участка	обл. Кировская р. Зуевский г. Зуевка ул. К.Либкнехта д. 126
	Местоположение земельного участка (при отсутствии присвоенного адреса)	—
	Дополнительные сведения о местоположении земельного участка	—

1	2	3
2	Площадь земельного участка ± величина погрешности определения площади (Р ± ΔР), м²	961 ± 11
3	Формула, примененная для расчета предельной допустимой погрешности определения площади земельного участка (ΔР), м²	3,5*0,10*√(961,00) = 11
4	Площадь земельного участка согласно сведениям Единого государственного реестра недвижимости (Ркад), м²	794
5	Оценка расхождения Р и Ркад (Р - Ркад), м²	167
6	Предельный минимальный и максимальный размеры земельного участка (Рмин и Рмакс), м²	Рмин = — Рмакс = —
7	Кадастровый или иной номер (обозначение) здания, сооружения, объекта незавершенного строительства, расположенного на земельном участке	43:09:310120:196
8	Иные сведения	—

1. Сведения о характерных точках границы уточняемого земельного участка с кадастровым номером 43:09:310120:104

Зона № 2

Обозначение характерных точек границ	Существующие координаты, м		Уточненные координаты, м		Метод определения координат	Средняя квадратическая погрешность определения координат характерной точки (Mt), м	Формулы, примененные для расчета средней квадратической погрешности определения координат характерной точки (Mt), м
	X	Y	X	Y			
1	2	3	4	5	6	7	8
39	562 266,45	2 284 818,81	—	—	—	—	—
138	562 271,91	2 284 819,02	—	—			
167	562 269,88	2 284 843,56	—	—			
168	562 266,16	2 284 865,85	—	—			
169	562 251,28	2 284 862,78	—	—			
40	562 255,73	2 284 818,34	—	—			
н207У	—	—	562 247,41	2 284 865,44	Метод спутниковых геодезических измерений (определений)	0,10	
н208У	—	—	562 247,84	2 284 859,39			
н209У	—	—	562 250,20	2 284 842,49			

1	2	3	4	5	6	7	8
н210У	—	—	562 253,59	2 284 822,70	Метод спутниковых геодезических измерений (определений)	0,10	—
н160У	—	—	562 268,66	2 284 824,47			
н159У	—	—	562 267,68	2 284 844,09			
н166У	—	—	562 267,61	2 284 857,29			
н165У	—	—	562 267,26	2 284 863,89			
н211У	—	—	562 266,99	2 284 867,70			
н207У	—	—	562 247,41	2 284 865,44			

2. Сведения о частях границ уточняемого земельного участка с кадастровым номером 43:09:310120:104

Обозначение части границ		Горизонтальное проложение (S), м	Описание прохождения части границ	Отметка о наличии земельного спора о местоположении границ земельного участка
от т.	до т.			
1	2	3	4	5
н207У	н208У	6,07	—	—
н208У	н209У	17,06		
н209У	н210У	20,08		
н210У	н160У	15,17		
н160У	н159У	19,64		
н159У	н166У	13,20		
н166У	н165У	6,61		
н165У	н211У	3,82		
н211У	н207У	19,71		

3. Общие сведения об уточняемом земельном участке с кадастровым номером 43:09:310120:104

№ п/п	Наименование характеристики земельного участка	Значение характеристики
1	2	3

1	2	3
1	Адрес земельного участка	обл. Кировская р. Зуевский г. Зуевка ул. Кирова д. 5
	Местоположение земельного участка (при отсутствии присвоенного адреса)	—
	Дополнительные сведения о местоположении земельного участка	—
2	Площадь земельного участка ± величина погрешности определения площади (Р ± ΔР), м²	767 ± 10
3	Формула, примененная для расчета предельной допустимой погрешности определения площади земельного участка (ΔР), м²	3,5*0,10*√(767,00) = 10
4	Площадь земельного участка согласно сведениям Единого государственного реестра недвижимости (Ркад), м²	655
5	Оценка расхождения Р и Ркад (Р - Ркад), м²	112
6	Предельный минимальный и максимальный размеры земельного участка (Рмин и Рмакс), м²	Рмин = — Рмакс = —
7	Кадастровый или иной номер (обозначение) здания, сооружения, объекта незавершенного строительства, расположенного на земельном участке	43:09:310120:192
8	Иные сведения	—

1. Сведения о характерных точках границы уточняемого земельного участка с кадастровым номером 43:09:310120:105

Зона № 2

Обозначение характерных точек границ	Существующие координаты, м		Уточненные координаты, м		Метод определения координат	Средняя квадратическая погрешность определения координат характерной точки (Mt), м	Формулы, примененные для расчета средней квадратической погрешности определения координат характерной точки (Mt), м
	X	Y	X	Y			
1	2	3	4	5	6	7	8
44	562 224,99	2 284 794,51	—	—	—	—	—
170	562 227,37	2 284 783,75	—	—			
171	562 225,46	2 284 783,25	—	—			
172	562 226,36	2 284 778,13	—	—			
173	562 226,62	2 284 773,78	—	—			
174	562 228,33	2 284 765,52	562 228,33	2 284 765,52	Метод спутниковых геодезических измерений (определений)	0,10	

1	2	3	4	5	6	7	8
175	562 264,80	2 284 771,58	562 264,80	2 284 771,58	Метод спутниковых геодезических измерений (определений)	0,10	—
н152У	—	—	562 273,96	2 284 773,25			
н151У	—	—	562 269,95	2 284 792,40			
н46У	—	—	562 269,41	2 284 794,87			
н54У	—	—	562 246,20	2 284 795,24			
н53У	—	—	562 225,82	2 284 794,65			
н52У	—	—	562 225,18	2 284 794,49			
н212У	—	—	562 222,86	2 284 793,91			
н213У	—	—	562 227,85	2 284 769,15			
45	562 260,96	2 284 794,59	—	—	—	—	
174	562 228,33	2 284 765,52	562 228,33	2 284 765,52	Метод спутниковых геодезических измерений (определений)	0,10	

2. Сведения о частях границ уточняемого земельного участка с кадастровым номером 43:09:310120:105

Обозначение части границ		Горизонтальное проложение (S), м	Описание прохождения части границ	Отметка о наличии земельного спора о местоположении границ земельного участка
от т.	до т.			
1	2	3	4	5
174	175	36,97	—	—
175	н152У	9,31		
н152У	н151У	19,57		
н151У	н46У	2,53		
н46У	н54У	23,21		
н54У	н53У	20,39		
н53У	н52У	0,66		
н52У	н212У	2,39		
н212У	н213У	25,26		

1	2	3	4	5
н213У	174	3,66	—	—

3. Общие сведения об уточняемом земельном участке с кадастровым номером 43:09:310120:105

№ п/п	Наименование характеристики земельного участка	Значение характеристики
1	2	3
1	Адрес земельного участка	обл. Кировская р. Зуевский г. Зуевка ул. К.Либкнехта д. 112
	Местоположение земельного участка (при отсутствии присвоенного адреса)	—
	Дополнительные сведения о местоположении земельного участка	—
2	Площадь земельного участка ± величина погрешности определения площади (Р ± ΔР), м²	1200 ± 12
3	Формула, примененная для расчета предельной допустимой погрешности определения площади земельного участка (ΔР), м²	3,5*0,10*√(1 200,00) = 12
4	Площадь земельного участка согласно сведениям Единого государственного реестра недвижимости (Ркад), м²	1 000
5	Оценка расхождения Р и Ркад (Р - Ркад), м²	200
6	Предельный минимальный и максимальный размеры земельного участка (Рмин и Рмакс), м²	Рмин = — Рмакс = —
7	Кадастровый или иной номер (обозначение) здания, сооружения, объекта незавершенного строительства, расположенного на земельном участке	43:09:310120:155
8	Иные сведения	—

1. Сведения о характерных точках границы уточняемого земельного участка с кадастровым номером 43:09:310120:108

Зона № 2

Обозначение характерных точек границ	Существующие координаты, м		Уточненные координаты, м		Метод определения координат	Средняя квадратическая погрешность определения координат характерной точки (Mt), м	Формулы, примененные для расчета средней квадратической погрешности определения координат характерной точки (Mt), м
	X	Y	X	Y			
1	2	3	4	5	6	7	8
н214У	—	—	562 273,09	2 284 683,69	Метод спутниковых геодезических измерений (определений)	0,10	—

1	2	3	4	5	6	7	8
46	—	—	562 270,12	2 284 705,73	Метод спутниковых геодезических измерений (определений)	0,10	—
н55У	—	—	562 241,26	2 284 700,59			
н215У	—	—	562 245,20	2 284 679,35			
н214У	—	—	562 273,09	2 284 683,69			

2. Сведения о частях границ уточняемого земельного участка с кадастровым номером 43:09:310120:108

Обозначение части границ		Горизонтальное проложение (S), м	Описание прохождения части границ	Отметка о наличии земельного спора о местоположении границ земельного участка
от т.	до т.			
1	2	3	4	5
н214У	46	22,24	—	—
46	н55У	29,31		
н55У	н215У	21,60		
н215У	н214У	28,23		

3. Общие сведения об уточняемом земельном участке с кадастровым номером 43:09:310120:108

№ п/п	Наименование характеристики земельного участка	Значение характеристики
1	2	3
1	Адрес земельного участка	обл. Кировская р. Зуевский г. Зуевка ул. К.Либкнехта д. 104
	Местоположение земельного участка (при отсутствии присвоенного адреса)	—
	Дополнительные сведения о местоположении земельного участка	—
2	Площадь земельного участка ± величина погрешности определения площади (Р ± ΔР), м²	630 ± 9
3	Формула, примененная для расчета предельной допустимой погрешности определения площади земельного участка (ΔР), м²	3,5*0,10*√(630,00) = 9
4	Площадь земельного участка согласно сведениям Единого государственного реестра недвижимости (Ркад), м²	595
5	Оценка расхождения Р и Ркад (Р - Ркад), м²	35
6	Предельный минимальный и максимальный размеры земельного участка (Рмин и Рмакс), м²	Рмин = — Рмакс = —

1	2	3
7	Кадастровый или иной номер (обозначение) здания, сооружения, объекта незавершенного строительства, расположенного на земельном участке	43:09:310120:206
8	Иные сведения	—

1. Сведения о характерных точках границы уточняемого земельного участка с кадастровым номером 43:09:310120:109

Зона № 2

Обозначение характерных точек границ	Существующие координаты, м		Уточненные координаты, м		Метод определения координат	Средняя квадратическая погрешность определения координат характерной точки (Mt), м	Формулы, примененные для расчета средней квадратической погрешности определения координат характерной точки (Mt), м
	X	Y	X	Y			
1	2	3	4	5	6	7	8
125	562 120,74	2 285 070,19	—	—	—	—	—
176	562 121,91	2 285 064,72	—	—			
177	562 123,22	2 285 059,82	—	—			
178	562 154,90	2 285 065,01	—	—			
179	562 150,83	2 285 088,80	—	—			
126	562 118,78	2 285 081,91	—	—			
н216У	—	—	562 153,39	2 285 065,69	Метод спутниковых геодезических измерений (определений)	0,10	
н217У	—	—	562 152,67	2 285 071,00			
н218У	—	—	562 152,11	2 285 074,32			
н219У	—	—	562 149,94	2 285 086,96			
н127У	—	—	562 118,61	2 285 081,57			
н126У	—	—	562 120,26	2 285 069,81			
н220У	—	—	562 121,40	2 285 061,24			

1	2	3	4	5	6	7	8
н216У	—	—	562 153,39	2 285 065,69	Метод спутниковых геодезических измерений (определений)	0,10	—

2. Сведения о частях границ уточняемого земельного участка с кадастровым номером 43:09:310120:109

Обозначение части границ		Горизонтальное проложение (S), м	Описание прохождения части границ	Отметка о наличии земельного спора о местоположении границ земельного участка
от т.	до т.			
1	2	3	4	5
н216У	н217У	5,36	—	—
н217У	н218У	3,37		
н218У	н219У	12,82		
н219У	н127У	31,79		
н127У	н126У	11,88		
н126У	н220У	8,65		
н220У	н216У	32,30		

3. Общие сведения об уточняемом земельном участке с кадастровым номером 43:09:310120:109

№ п/п	Наименование характеристики земельного участка	Значение характеристики
1	2	3
1	Адрес земельного участка	Кировская область, р-н Зуевский, г Зуевка, ул К.Либкнехта, д 115 е
	Местоположение земельного участка (при отсутствии присвоенного адреса)	—
	Дополнительные сведения о местоположении земельного участка	—
2	Площадь земельного участка ± величина погрешности определения площади (Р ± ΔР), м²	675 ± 9
3	Формула, примененная для расчета предельной допустимой погрешности определения площади земельного участка (ΔР), м²	3,5*0,10*√(675,00) = 9
4	Площадь земельного участка согласно сведениям Единого государственного реестра недвижимости (Ркад), м²	500
5	Оценка расхождения Р и Ркад (Р - Ркад), м²	175
6	Предельный минимальный и максимальный размеры земельного участка (Рмин и Рмакс), м²	Рмин = — Рмакс = —
7	Кадастровый или иной номер (обозначение) здания, сооружения, объекта незавершенного строительства, расположенного на земельном участке	43:09:310120:166
8	Иные сведения	—

1. Сведения о характерных точках границы уточняемого земельного участка с кадастровым номером 43:09:310120:110

Зона № 2

Обозначение характерных точек границ	Существующие координаты, м		Уточненные координаты, м		Метод определения координат	Средняя квадратическая погрешность определения координат характерной точки (Mt), м	Формулы, примененные для расчета средней квадратической погрешности определения координат характерной точки (Mt), м
	X	Y	X	Y			
1	2	3	4	5	6	7	8
179	562 150,83	2 285 088,80	—	—	—	—	—
116	562 148,48	2 285 104,57	—	—			
123	562 116,05	2 285 097,53	—	—			
126	562 118,78	2 285 081,91	—	—			
н219У	—	—	562 149,94	2 285 086,96	Метод спутниковых геодезических измерений (определений)	0,10	
н114У	—	—	562 147,36	2 285 104,09			
н221У	—	—	562 135,44	2 285 102,18			
н125У	—	—	562 116,02	2 285 098,97			
н127У	—	—	562 118,61	2 285 081,57			
н219У	—	—	562 149,94	2 285 086,96			

2. Сведения о частях границ уточняемого земельного участка с кадастровым номером 43:09:310120:110

Обозначение части границ		Горизонтальное проложение (S), м	Описание прохождения части границ	Отметка о наличии земельного спора о местоположении границ земельного участка
от т.	до т.			
1	2	3	4	5
н219У	н114У	17,32	—	—
н114У	н221У	12,07		
н221У	н125У	19,68		
н125У	н127У	17,59		
н127У	н219У	31,79		

3. Общие сведения об уточняемом земельном участке с кадастровым номером 43:09:310120:110

№ п/п	Наименование характеристики земельного участка	Значение характеристики
1	2	3
1	Адрес земельного участка	Кировская область, р-н Зуевский, г Зуевка, ул К.Либкнехта, д 115 е
	Местоположение земельного участка (при отсутствии присвоенного адреса)	—
	Дополнительные сведения о местоположении земельного участка	—
2	Площадь земельного участка ± величина погрешности определения площади (Р ± ΔР), м²	555 ± 8
3	Формула, примененная для расчета предельной допустимой погрешности определения площади земельного участка (ΔР), м²	3,5*0,10*√(555,00) = 8
4	Площадь земельного участка согласно сведениям Единого государственного реестра недвижимости (Ркад), м²	500
5	Оценка расхождения Р и Ркад (Р - Ркад), м²	55
6	Предельный минимальный и максимальный размеры земельного участка (Рмин и Рмакс), м²	Рмин = — Рмакс = —
7	Кадастровый или иной номер (обозначение) здания, сооружения, объекта незавершенного строительства, расположенного на земельном участке	43:09:310120:166
8	Иные сведения	—

1. Сведения о характерных точках границы уточняемого земельного участка с кадастровым номером 43:09:310120:116

Зона № 2

Обозначение характерных точек границ	Существующие координаты, м		Уточненные координаты, м		Метод определения координат	Средняя квадратическая погрешность определения координат характерной точки (Mt), м	Формулы, примененные для расчета средней квадратической погрешности определения координат характерной точки (Mt), м
	X	Y	X	Y			
1	2	3	4	5	6	7	8
н222У	—	—	562 121,05	2 285 049,14	Метод спутниковых геодезических измерений (определений)	0,10	—
н223У	—	—	562 122,46	2 285 049,31			

1	2	3	4	5	6	7	8
н220У	—	—	562 121,40	2 285 061,24	Метод спутниковых геодезических измерений (определений)	0,10	—
н126У	—	—	562 120,26	2 285 069,81			
н131У	—	—	562 091,99	2 285 064,98			
н130У	—	—	562 082,46	2 285 064,27			
н224У	—	—	562 086,72	2 285 033,38			
н225У	—	—	562 089,34	2 285 033,73			
н226У	—	—	562 105,00	2 285 035,79			
н227У	—	—	562 103,93	2 285 047,41			
н228У	—	—	562 120,99	2 285 049,77			
н222У	—	—	562 121,05	2 285 049,14			

2. Сведения о частях границ уточняемого земельного участка с кадастровым номером 43:09:310120:116

Обозначение части границ		Горизонтальное проложение (S), м	Описание прохождения части границ	Отметка о наличии земельного спора о местоположении границ земельного участка
от т.	до т.			
1	2	3	4	5
н222У	н223У	1,42	—	—
н223У	н220У	11,98		
н220У	н126У	8,65		
н126У	н131У	28,68		
н131У	н130У	9,56		
н130У	н224У	31,18		
н224У	н225У	2,64		
н225У	н226У	15,79		
н226У	н227У	11,67		
н227У	н228У	17,22		

1	2	3	4	5
н228У	н222У	0,63	—	—

3. Общие сведения об уточняемом земельном участке с кадастровым номером 43:09:310120:116

№ п/п	Наименование характеристики земельного участка	Значение характеристики
1	2	3
1	Адрес земельного участка	обл. Кировская р. Зуевский г. Зуевка ул. Исполкомовская д. 124
	Местоположение земельного участка (при отсутствии присвоенного адреса)	—
	Дополнительные сведения о местоположении земельного участка	—
2	Площадь земельного участка ± величина погрешности определения площади (Р ± ΔР), м²	957 ± 11
3	Формула, примененная для расчета предельной допустимой погрешности определения площади земельного участка (ΔР), м²	3,5*0,10*√(957,00) = 11
4	Площадь земельного участка согласно сведениям Единого государственного реестра недвижимости (Ркад), м²	897
5	Оценка расхождения Р и Ркад (Р - Ркад), м²	60
6	Предельный минимальный и максимальный размеры земельного участка (Рмин и Рмакс), м²	Рмин = — Рмакс = —
7	Кадастровый или иной номер (обозначение) здания, сооружения, объекта незавершенного строительства, расположенного на земельном участке	43:09:310120:150
8	Иные сведения	—

1. Сведения о характерных точках границы уточняемого земельного участка с кадастровым номером 43:09:310120:118

Зона № 2

Обозначение характерных точек границ	Существующие координаты, м		Уточненные координаты, м		Метод определения координат	Средняя квадратическая погрешность определения координат характерной точки (Mt), м	Формулы, примененные для расчета средней квадратической погрешности определения координат характерной точки (Mt), м
	X	Y	X	Y			
1	2	3	4	5	6	7	8
н229У	—	—	562 141,82	2 284 893,54	Метод спутниковых геодезических измерений (определений)	0,10	—

1	2	3	4	5	6	7	8
102	—	—	562 140,16	2 284 901,29	Метод спутниковых геодезических измерений (определений)	0,10	—
н101У	—	—	562 140,01	2 284 902,13			
н108У	—	—	562 137,92	2 284 913,74			
н107У	—	—	562 100,84	2 284 910,60			
н230У	—	—	562 102,92	2 284 891,46			
н231У	—	—	562 104,91	2 284 891,48			
н232У	—	—	562 110,72	2 284 892,01			
н233У	—	—	562 110,96	2 284 889,55			
н229У	—	—	562 141,82	2 284 893,54			

2. Сведения о частях границ уточняемого земельного участка с кадастровым номером 43:09:310120:118

Обозначение части границ		Горизонтальное проложение (S), м	Описание прохождения части границ	Отметка о наличии земельного спора о местоположении границ земельного участка
от т.	до т.			
1	2	3	4	5
н229У	102	7,93	—	—
102	н101У	0,85		
н101У	н108У	11,80		
н108У	н107У	37,21		
н107У	н230У	19,25		
н230У	н231У	1,99		
н231У	н232У	5,83		
н232У	н233У	2,47		
н233У	н229У	31,12		

3. Общие сведения об уточняемом земельном участке с кадастровым номером 43:09:310120:118

№ п/п	Наименование характеристики земельного участка	Значение характеристики
1	2	3

1	2	3
1	Адрес земельного участка	обл. Кировская р. Зуевский г. Зуевка ул. Исполкомовская д. 112
	Местоположение земельного участка (при отсутствии присвоенного адреса)	—
	Дополнительные сведения о местоположении земельного участка	—
2	Площадь земельного участка ± величина погрешности определения площади (Р ± ΔР), м²	790 ± 10
3	Формула, примененная для расчета предельной допустимой погрешности определения площади земельного участка (ΔР), м²	3,5*0,10*√(790,00) = 10
4	Площадь земельного участка согласно сведениям Единого государственного реестра недвижимости (Ркад), м²	822
5	Оценка расхождения Р и Ркад (Р - Ркад), м²	32
6	Предельный минимальный и максимальный размеры земельного участка (Рмин и Рмакс), м²	Рмин = — Рмакс = —
7	Кадастровый или иной номер (обозначение) здания, сооружения, объекта незавершенного строительства, расположенного на земельном участке	43:09:310120:183
8	Иные сведения	—

1. Сведения о характерных точках границы уточняемого земельного участка с кадастровым номером 43:09:310120:119

Зона № 2

Обозначение характерных точек границ	Существующие координаты, м		Уточненные координаты, м		Метод определения координат	Средняя квадратическая погрешность определения координат характерной точки (Mt), м	Формулы, примененные для расчета средней квадратической погрешности определения координат характерной точки (Mt), м
	X	Y	X	Y			
1	2	3	4	5	6	7	8
н234У	—	—	562 146,48	2 284 862,70	Метод спутниковых геодезических измерений (определений)	0,10	—
н229У	—	—	562 141,82	2 284 893,54			
н233У	—	—	562 110,96	2 284 889,55			

1	2	3	4	5	6	7	8
н232У	—	—	562 110,72	2 284 892,01	Метод спутниковых геодезических измерений (определений)	0,10	—
н231У	—	—	562 104,91	2 284 891,48			
н235У	—	—	562 105,34	2 284 886,79			
н236У	—	—	562 106,44	2 284 886,88			
н237У	—	—	562 106,95	2 284 881,67			
н238У	—	—	562 104,24	2 284 881,32			
н239У	—	—	562 106,71	2 284 858,64			
н234У	—	—	562 146,48	2 284 862,70			

2. Сведения о частях границ уточняемого земельного участка с кадастровым номером 43:09:310120:119

Обозначение части границ		Горизонтальное проложение (S), м	Описание прохождения части границ	Отметка о наличии земельного спора о местоположении границ земельного участка
от т.	до т.			
1	2	3	4	5
н234У	н229У	31,19	—	—
н229У	н233У	31,12		
н233У	н232У	2,47		
н232У	н231У	5,83		
н231У	н235У	4,71		
н235У	н236У	1,10		
н236У	н237У	5,23		
н237У	н238У	2,73		
н238У	н239У	22,81		
н239У	н234У	39,98		

3. Общие сведения об уточняемом земельном участке с кадастровым номером 43:09:310120:119

№ п/п	Наименование характеристики земельного участка	Значение характеристики
1	2	3

1	2	3
1	Адрес земельного участка	обл. Кировская р. Зуевский г. Зуевка ул. Исполкомовская д. 110
	Местоположение земельного участка (при отсутствии присвоенного адреса)	—
	Дополнительные сведения о местоположении земельного участка	—
2	Площадь земельного участка ± величина погрешности определения площади (Р ± ΔР), м²	1202 ± 12
3	Формула, примененная для расчета предельной допустимой погрешности определения площади земельного участка (ΔР), м²	3,5*0,10*√(1 202,00) = 12
4	Площадь земельного участка согласно сведениям Единого государственного реестра недвижимости (Ркад), м²	1 206
5	Оценка расхождения Р и Ркад (Р - Ркад), м²	4
6	Предельный минимальный и максимальный размеры земельного участка (Рмин и Рмакс), м²	Рмин = — Рмакс = —
7	Кадастровый или иной номер (обозначение) здания, сооружения, объекта незавершенного строительства, расположенного на земельном участке	43:09:310120:187
8	Иные сведения	—

1. Сведения о характерных точках границы уточняемого земельного участка с кадастровым номером 43:09:310120:123

Зона № 2

Обозначение характерных точек границ	Существующие координаты, м		Уточненные координаты, м		Метод определения координат	Средняя квадратическая погрешность определения координат характерной точки (Mt), м	Формулы, примененные для расчета средней квадратической погрешности определения координат характерной точки (Mt), м
	X	Y	X	Y			
1	2	3	4	5	6	7	8
н89У	—	—	562 127,47	2 284 974,00	Метод спутниковых геодезических измерений (определений)	0,10	—
н88У	—	—	562 126,85	2 284 979,73			
н240У	—	—	562 124,64	2 284 998,17			

1	2	3	4	5	6	7	8
н241У	—	—	562 123,89	2 285 005,47	Метод спутниковых геодезических измерений (определений)	0,10	—
180	—	—	562 121,83	2 285 024,58			
н242У	—	—	562 120,95	2 285 024,50			
н243У	—	—	562 105,94	2 285 023,02			
н244У	—	—	562 100,93	2 285 021,43			
н245У	—	—	562 091,17	2 285 020,26			
н246У	—	—	562 093,00	2 285 005,19			
н247У	—	—	562 089,31	2 285 004,72			
н248У	—	—	562 091,24	2 284 988,92			
н249У	—	—	562 094,85	2 284 989,21			
н250У	—	—	562 096,00	2 284 976,09			
н251У	—	—	562 093,19	2 284 975,78			
н90У	—	—	562 093,72	2 284 971,12			
н89У	—	—	562 127,47	2 284 974,00			

2. Сведения о частях границ уточняемого земельного участка с кадастровым номером 43:09:310120:123

Обозначение части границ		Горизонтальное проложение (S), м	Описание прохождения части границ	Отметка о наличии земельного спора о местоположении границ земельного участка
от т.	до т.			
1	2	3	4	5
н89У	н88У	5,76	—	—
н88У	н240У	18,57		
н240У	н241У	7,34		

1	2	3	4	5
н241У	180	19,22	—	—
180	н242У	0,88		
н242У	н243У	15,08		
н243У	н244У	5,26		
н244У	н245У	9,83		
н245У	н246У	15,18		
н246У	н247У	3,72		
н247У	н248У	15,92		
н248У	н249У	3,62		
н249У	н250У	13,17		
н250У	н251У	2,83		
н251У	н90У	4,69		
н90У	н89У	33,87		

3. Общие сведения об уточняемом земельном участке с кадастровым номером 43:09:310120:123

№ п/п	Наименование характеристики земельного участка	Значение характеристики
1	2	3
1	Адрес земельного участка	обл. Кировская р. Зуевский г. Зуевка ул. Исполкомовская д. 120
	Местоположение земельного участка (при отсутствии присвоенного адреса)	—
	Дополнительные сведения о местоположении земельного участка	—
2	Площадь земельного участка ± величина погрешности определения площади (Р ± ΔР), м²	1620 ± 14
3	Формула, примененная для расчета предельной допустимой погрешности определения площади земельного участка (ΔР), м²	3,5*0,10*√(1 620,00) = 14
4	Площадь земельного участка согласно сведениям Единого государственного реестра недвижимости (Ркад), м²	1 684
5	Оценка расхождения Р и Ркад (Р - Ркад), м²	64
6	Предельный минимальный и максимальный размеры земельного участка (Рмин и Рмакс), м²	Рмин = — Рмакс = —
7	Кадастровый или иной номер (обозначение) здания, сооружения, объекта незавершенного строительства, расположенного на земельном участке	43:09:310120:193
8	Иные сведения	—

1. Сведения о характерных точках границы уточняемого земельного участка с кадастровым номером 43:09:310120:125

Зона № 2

Обозначение характерных точек границ	Существующие координаты, м		Уточненные координаты, м		Метод определения координат	Средняя квадратическая погрешность определения координат характерной точки (Mt), м	Формулы, примененные для расчета средней квадратической погрешности определения координат характерной точки (Mt), м
	X	Y	X	Y			
1	2	3	4	5	6	7	8
97	562 153,21	2 284 939,86	—	—	—	—	—
181	562 174,78	2 284 944,38	—	—			
182	562 168,61	2 284 981,79	—	—			
86	562 147,05	2 284 977,28	—	—			
85	562 150,95	2 284 953,59	—	—			
н252У	—	—	562 166,95	2 284 982,28	Метод спутниковых геодезических измерений (определений)	0,10	
н86У	—	—	562 144,94	2 284 980,40			
н85У	—	—	562 145,23	2 284 976,65			
н84У	—	—	562 148,15	2 284 955,83			
н97У	—	—	562 148,97	2 284 951,63			
н96У	—	—	562 150,49	2 284 941,82			
н253У	—	—	562 169,13	2 284 943,87			
н254У	—	—	562 172,72	2 284 944,08			
н255У	—	—	562 171,07	2 284 954,21			
н252У	—	—	562 166,95	2 284 982,28			

2. Сведения о частях границ уточняемого земельного участка с кадастровым номером 43:09:310120:125

Обозначение части границ		Горизонтальное проложение (S), м	Описание прохождения части границ	Отметка о наличии земельного спора о местоположении границ земельного участка
от т.	до т.			
1	2	3	4	5
н252У	н86У	22,09	—	—
н86У	н85У	3,76		
н85У	н84У	21,02		
н84У	н97У	4,28		
н97У	н96У	9,93		
н96У	н253У	18,75		
н253У	н254У	3,60		
н254У	н255У	10,26		
н255У	н252У	28,37		

3. Общие сведения об уточняемом земельном участке с кадастровым номером 43:09:310120:125

№ п/п	Наименование характеристики земельного участка	Значение характеристики
1	2	3
1	Адрес земельного участка	обл. Кировская р. Зуевский г. Зуевка ул. К.Либкнехта д. 115б
	Местоположение земельного участка (при отсутствии присвоенного адреса)	—
	Дополнительные сведения о местоположении земельного участка	—
2	Площадь земельного участка ± величина погрешности определения площади (Р ± ΔР), м²	865 ± 10
3	Формула, примененная для расчета предельной допустимой погрешности определения площади земельного участка (ΔР), м²	3,5*0,10*√(865,00) = 10
4	Площадь земельного участка согласно сведениям Единого государственного реестра недвижимости (Ркад), м²	835
5	Оценка расхождения Р и Ркад (Р - Ркад), м²	30
6	Предельный минимальный и максимальный размеры земельного участка (Рмин и Рмакс), м²	Рмин = — Рмакс = —
7	Кадастровый или иной номер (обозначение) здания, сооружения, объекта незавершенного строительства, расположенного на земельном участке	43:09:310120:291
8	Иные сведения	—

1. Сведения о характерных точках границы уточняемого земельного участка с кадастровым номером 43:09:310120:126

Зона № 2

Обозначение характерных точек границ	Существующие координаты, м		Уточненные координаты, м		Метод определения координат	Средняя квадратическая погрешность определения координат характерной точки (Mt), м	Формулы, примененные для расчета средней квадратической погрешности определения координат характерной точки (Mt), м
	X	Y	X	Y			
1	2	3	4	5	6	7	8
86	562 147,05	2 284 977,28	—	—	—	—	—
182	562 168,61	2 284 981,79	—	—			
183	562 163,60	2 285 012,19	—	—			
184	562 127,70	2 285 006,48	—	—			
88	562 128,33	2 284 997,43	—	—			
87	562 143,17	2 284 998,77	—	—			
н252У	—	—	562 166,95	2 284 982,28	Метод спутниковых геодезических измерений (определений)	0,10	
н256У	—	—	562 162,46	2 285 011,06			
н257У	—	—	562 150,07	2 285 008,97			
н258У	—	—	562 139,52	2 285 007,71			
н259У	—	—	562 126,33	2 285 005,67			
н241У	—	—	562 123,89	2 285 005,47			
н240У	—	—	562 124,64	2 284 998,17			
н260У	—	—	562 126,91	2 284 998,95			
н261У	—	—	562 130,54	2 284 998,87			
н262У	—	—	562 135,25	2 284 998,65			

1	2	3	4	5	6	7	8
н263У	—	—	562 142,15	2 285 000,11	Метод спутниковых геодезических измерений (определений)	0,10	—
н87У	—	—	562 144,58	2 284 981,69			
н86У	—	—	562 144,94	2 284 980,40			
н252У	—	—	562 166,95	2 284 982,28			

2. Сведения о частях границ уточняемого земельного участка с кадастровым номером 43:09:310120:126

Обозначение части границ		Горизонтальное проложение (S), м	Описание прохождения части границ	Отметка о наличии земельного спора о местоположении границ земельного участка
от т.	до т.			
1	2	3	4	5
н252У	н256У	29,13	—	—
н256У	н257У	12,57		
н257У	н258У	10,62		
н258У	н259У	13,35		
н259У	н241У	2,45		
н241У	н240У	7,34		
н240У	н260У	2,40		
н260У	н261У	3,63		
н261У	н262У	4,72		
н262У	н263У	7,05		
н263У	н87У	18,58		
н87У	н86У	1,34		
н86У	н252У	22,09		

3. Общие сведения об уточняемом земельном участке с кадастровым номером 43:09:310120:126

№ п/п	Наименование характеристики земельного участка	Значение характеристики
1	2	3
1	Адрес земельного участка	обл. Кировская р. Зуевский г. Зуевка ул. К.Либкнехта д. 115в
	Местоположение земельного участка (при отсутствии присвоенного адреса)	—
	Дополнительные сведения о местоположении земельного участка	—

1	2	3
2	Площадь земельного участка ± величина погрешности определения площади (Р ± ΔР), м²	755 ± 10
3	Формула, примененная для расчета предельной допустимой погрешности определения площади земельного участка (ΔР), м²	3,5*0,10*√(755,00) = 10
4	Площадь земельного участка согласно сведениям Единого государственного реестра недвижимости (Ркад), м²	835
5	Оценка расхождения Р и Ркад (Р - Ркад), м²	80
6	Предельный минимальный и максимальный размеры земельного участка (Рмин и Рмакс), м²	Рмин = — Рмакс = —
7	Кадастровый или иной номер (обозначение) здания, сооружения, объекта незавершенного строительства, расположенного на земельном участке	—
8	Иные сведения	—

1. Сведения о характерных точках границы уточняемого земельного участка с кадастровым номером 43:09:310120:127

Зона № 2

Обозначение характерных точек границ	Существующие координаты, м		Уточненные координаты, м		Метод определения координат	Средняя квадратическая погрешность определения координат характерной точки (Mt), м	Формулы, примененные для расчета средней квадратической погрешности определения координат характерной точки (Mt), м
	X	Y	X	Y			
1	2	3	4	5	6	7	8
184	562 127,70	2 285 006,48	—	—	—	—	—
183	562 163,60	2 285 012,19	—	—			
185	562 159,74	2 285 035,61	—	—			
186	562 126,05	2 285 030,16	—	—			
н256У	—	—	562 162,46	2 285 011,06	Метод спутниковых геодезических измерений (определений)	0,10	
н264У	—	—	562 158,49	2 285 036,28			
н265У	—	—	562 124,30	2 285 031,43			
н266У	—	—	562 123,73	2 285 027,62			

1	2	3	4	5	6	7	8
н259У	—	—	562 126,33	2 285 005,67	Метод спутниковых геодезических измерений (определений)	0,10	—
н258У	—	—	562 139,52	2 285 007,71			
н257У	—	—	562 150,07	2 285 008,97			
н256У	—	—	562 162,46	2 285 011,06			

2. Сведения о частях границ уточняемого земельного участка с кадастровым номером 43:09:310120:127

Обозначение части границ		Горизонтальное проложение (S), м	Описание прохождения части границ	Отметка о наличии земельного спора о местоположении границ земельного участка
от т.	до т.			
1	2	3	4	5
н256У	н264У	25,53	—	—
н264У	н265У	34,53		
н265У	н266У	3,85		
н266У	н259У	22,10		
н259У	н258У	13,35		
н258У	н257У	10,62		
н257У	н256У	12,57		

3. Общие сведения об уточняемом земельном участке с кадастровым номером 43:09:310120:127

№ п/п	Наименование характеристики земельного участка	Значение характеристики
1	2	3
1	Адрес земельного участка	обл. Кировская р. Зуевский г. Зуевка ул. К.Либкнехта д. 115г
	Местоположение земельного участка (при отсутствии присвоенного адреса)	—
	Дополнительные сведения о местоположении земельного участка	—
2	Площадь земельного участка ± величина погрешности определения площади (Р ± ΔР), м²	925 ± 11
3	Формула, примененная для расчета предельной допустимой погрешности определения площади земельного участка (ΔР), м²	3,5*0,10*√(925,00) = 11
4	Площадь земельного участка согласно сведениям Единого государственного реестра недвижимости (Ркад), м²	835
5	Оценка расхождения Р и Ркад (Р - Ркад), м²	90

1	2	3
6	Предельный минимальный и максимальный размеры земельного участка (Рмин и Рмакс), м²	Рмин = — Рмакс = —
7	Кадастровый или иной номер (обозначение) здания, сооружения, объекта незавершенного строительства, расположенного на земельном участке	43:09:310120:175
8	Иные сведения	—

1. Сведения о характерных точках границы уточняемого земельного участка с кадастровым номером 43:09:310120:128

Зона № 2

Обозначение характерных точек границ	Существующие координаты, м		Уточненные координаты, м		Метод определения координат	Средняя квадратическая погрешность определения координат характерной точки (Mt), м	Формулы, примененные для расчета средней квадратической погрешности определения координат характерной точки (Mt), м
	X	Y	X	Y			
1	2	3	4	5	6	7	8
187	562 157,71	2 285 036,32	—	—	—	—	—
188	562 153,07	2 285 065,76	—	—			
189	562 121,35	2 285 060,78	—	—			
190	562 122,32	2 285 049,83	—	—			
191	562 123,99	2 285 031,10	—	—			
н264У	—	—	562 158,49	2 285 036,28	Метод спутниковых геодезических измерений (определений)	0,10	
н216У	—	—	562 153,39	2 285 065,69			
н220У	—	—	562 121,40	2 285 061,24			
н223У	—	—	562 122,46	2 285 049,31			
н265У	—	—	562 124,30	2 285 031,43			
н264У	—	—	562 158,49	2 285 036,28			

2. Сведения о частях границ уточняемого земельного участка с кадастровым номером 43:09:310120:128

Обозначение части границ		Горизонтальное проложение (S), м	Описание прохождения части границ	Отметка о наличии земельного спора о местоположении границ земельного участка
от т.	до т.			
1	2	3	4	5
н264У	н216У	29,85	—	—
н216У	н220У	32,30		
н220У	н223У	11,98		
н223У	н265У	17,97		
н265У	н264У	34,53		

3. Общие сведения об уточняемом земельном участке с кадастровым номером 43:09:310120:128

№ п/п	Наименование характеристики земельного участка	Значение характеристики
1	2	3
1	Адрес земельного участка	обл. Кировская р. Зуевский г. Зуевка ул. К.Либкнехта д. 115д
	Местоположение земельного участка (при отсутствии присвоенного адреса)	—
	Дополнительные сведения о местоположении земельного участка	—
2	Площадь земельного участка ± величина погрешности определения площади (Р ± ΔР), м²	1000 ± 11
3	Формула, примененная для расчета предельной допустимой погрешности определения площади земельного участка (ΔР), м²	3,5*0,10*√(1 000,00) = 11
4	Площадь земельного участка согласно сведениям Единого государственного реестра недвижимости (Ркад), м²	986
5	Оценка расхождения Р и Ркад (Р - Ркад), м²	14
6	Предельный минимальный и максимальный размеры земельного участка (Рмин и Рмакс), м²	Рмин = — Рмакс = —
7	Кадастровый или иной номер (обозначение) здания, сооружения, объекта незавершенного строительства, расположенного на земельном участке	43:09:310120:168
8	Иные сведения	—

1. Сведения о характерных точках границы уточняемого земельного участка с кадастровым номером 43:09:310120:130

Зона № 2

Обозначение характерных точек границ	Существующие координаты, м		Уточненные координаты, м		Метод определения координат	Средняя квадратическая погрешность определения координат характерной точки (Mt), м	Формулы, примененные для расчета средней квадратической погрешности определения координат характерной точки (Mt), м
	X	Y	X	Y			
1	2	3	4	5	6	7	8
127	562 078,54	2 285 101,83	—	—	—	—	—
122	562 113,70	2 285 107,30	—	—			
121	562 112,14	2 285 118,63	—	—			
120	562 110,86	2 285 128,99	—	—			
192	562 073,71	2 285 124,00	562 073,71	2 285 124,00	Метод спутниковых геодезических измерений (определений)	0,10	
н129У	—	—	562 078,25	2 285 096,48			
н128У	—	—	562 088,62	2 285 097,64			
н124У	—	—	562 115,35	2 285 103,62			
н123У	—	—	562 112,45	2 285 129,19			
192	562 073,71	2 285 124,00	562 073,71	2 285 124,00			

2. Сведения о частях границ уточняемого земельного участка с кадастровым номером 43:09:310120:130

Обозначение части границ		Горизонтальное проложение (S), м	Описание прохождения части границ	Отметка о наличии земельного спора о местоположении границ земельного участка
от т.	до т.			
1	2	3	4	5
192	н129У	27,89	—	—
н129У	н128У	10,43		
н128У	н124У	27,39		
н124У	н123У	25,73		
н123У	192	39,09		

3. Общие сведения об уточняемом земельном участке с кадастровым номером 43:09:310120:130

№ п/п	Наименование характеристики земельного участка	Значение характеристики
1	2	3
1	Адрес земельного участка	обл. Кировская р. Зуевский г. Зуевка ул. Исполкомовская д. 128
	Местоположение земельного участка (при отсутствии присвоенного адреса)	—
	Дополнительные сведения о местоположении земельного участка	—
2	Площадь земельного участка ± величина погрешности определения площади (Р ± ΔР), м²	1045 ± 11
3	Формула, примененная для расчета предельной допустимой погрешности определения площади земельного участка (ΔР), м²	3,5*0,10*√(1 045,00) = 11
4	Площадь земельного участка согласно сведениям Единого государственного реестра недвижимости (Ркад), м²	1 007
5	Оценка расхождения Р и Ркад (Р - Ркад), м²	38
6	Предельный минимальный и максимальный размеры земельного участка (Рмин и Рмакс), м²	Рмин = — Рмакс = —
7	Кадастровый или иной номер (обозначение) здания, сооружения, объекта незавершенного строительства, расположенного на земельном участке	43:09:310120:149
8	Иные сведения	—

1. Сведения о характерных точках границы уточняемого земельного участка с кадастровым номером 43:09:310120:131

Зона № 2

Обозначение характерных точек границ	Существующие координаты, м		Уточненные координаты, м		Метод определения координат	Средняя квадратическая погрешность определения координат характерной точки (Mt), м	Формулы, примененные для расчета средней квадратической погрешности определения координат характерной точки (Mt), м
	X	Y	X	Y			
1	2	3	4	5	6	7	8
193	562 140,78	2 285 188,38	—	—	—	—	—
194	562 150,96	2 285 190,61	—	—			
195	562 150,21	2 285 194,78	—	—			
196	562 139,67	2 285 192,63	—	—			

1	2	3	4	5	6	7	8
н267У	—	—	562 127,57	2 285 179,86	Метод спутниковых геодезических измерений (определений)	0,10	—
н268У	—	—	562 128,18	2 285 176,25			
н269У	—	—	562 138,32	2 285 178,03			
н270У	—	—	562 137,69	2 285 181,65			
н271У	—	—	562 137,40	2 285 181,60			
н267У	—	—	562 127,57	2 285 179,86			

2. Сведения о частях границ уточняемого земельного участка с кадастровым номером 43:09:310120:131

Обозначение части границ		Горизонтальное проложение (S), м	Описание прохождения части границ	Отметка о наличии земельного спора о местоположении границ земельного участка
от т.	до т.			
1	2	3	4	5
н267У	н268У	3,66	—	—
н268У	н269У	10,30		
н269У	н270У	3,67		
н270У	н271У	0,29		
н271У	н267У	9,98		

3. Общие сведения об уточняемом земельном участке с кадастровым номером 43:09:310120:131

№ п/п	Наименование характеристики земельного участка	Значение характеристики
1	2	3
1	Адрес земельного участка	Кировская область, р-н Зуевский, г Зуевка
	Местоположение земельного участка (при отсутствии присвоенного адреса)	—
	Дополнительные сведения о местоположении земельного участка	—
2	Площадь земельного участка ± величина погрешности определения площади (Р ± ΔР), м²	38 ± 2
3	Формула, примененная для расчета предельной допустимой погрешности определения площади земельного участка (ΔР), м²	3,5*0,10*√(38,00) = 2

1	2	3
4	Площадь земельного участка согласно сведениям Единого государственного реестра недвижимости (Ркад), м²	38
5	Оценка расхождения Р и Ркад (Р - Ркад), м²	0
6	Предельный минимальный и максимальный размеры земельного участка (Рмин и Рмакс), м²	Рмин = — Рмакс = —
7	Кадастровый или иной номер (обозначение) здания, сооружения, объекта незавершенного строительства, расположенного на земельном участке	43:09:310120:169
8	Иные сведения	—

1. Сведения о характерных точках границы уточняемого земельного участка с кадастровым номером 43:09:310120:140

Зона № 2

Обозначение характерных точек границ	Существующие координаты, м		Уточненные координаты, м		Метод определения координат	Средняя квадратическая погрешность определения координат характерной точки (Mt), м	Формулы, примененные для расчета средней квадратической погрешности определения координат характерной точки (Mt), м
	X	Y	X	Y			
1	2	3	4	5	6	7	8
н272У	—	—	562 270,79	2 285 083,31	Метод спутниковых геодезических измерений (определений)	0,10	—
н182У	—	—	562 267,60	2 285 103,53			
н189У	—	—	562 230,91	2 285 098,67			
н197У	—	—	562 231,81	2 285 093,22			
н196У	—	—	562 234,75	2 285 078,21			
н272У	—	—	562 270,79	2 285 083,31			

2. Сведения о частях границ уточняемого земельного участка с кадастровым номером 43:09:310120:140

Обозначение части границ		Горизонтальное проложение (S), м	Описание прохождения части границ	Отметка о наличии земельного спора о местоположении границ земельного участка
от т.	до т.			

1	2	3	4	5
н272У	н182У	20,47	—	—
н182У	н189У	37,01		
н189У	н197У	5,52		
н197У	н196У	15,30		
н196У	н272У	36,40		

3. Общие сведения об уточняемом земельном участке с кадастровым номером 43:09:310120:140

№ п/п	Наименование характеристики земельного участка	Значение характеристики
1	2	3
1	Адрес земельного участка	Кировская обл, р-н Зуевский, г Зуевка, ул Труда, дом 143
	Местоположение земельного участка (при отсутствии присвоенного адреса)	—
	Дополнительные сведения о местоположении земельного участка	—
2	Площадь земельного участка ± величина погрешности определения площади (Р ± ΔР), м²	758 ± 10
3	Формула, примененная для расчета предельной допустимой погрешности определения площади земельного участка (ΔР), м²	3,5*0,10*√(758,00) = 10
4	Площадь земельного участка согласно сведениям Единого государственного реестра недвижимости (Ркад), м²	758
5	Оценка расхождения Р и Ркад (Р - Ркад), м²	0
6	Предельный минимальный и максимальный размеры земельного участка (Рмин и Рмакс), м²	Рмин = — Рмакс = —
7	Кадастровый или иной номер (обозначение) здания, сооружения, объекта незавершенного строительства, расположенного на земельном участке	43:09:310120:158
8	Иные сведения	—

1. Сведения о характерных точках границы уточняемого земельного участка с кадастровым номером 43:09:310120:286

Зона № 2

Обозначение характерных точек границ	Существующие координаты, м		Уточненные координаты, м		Метод определения координат	Средняя квадратическая погрешность определения координат характерной точки (Mt), м	Формулы, примененные для расчета средней квадратической погрешности определения координат характерной точки (Mt), м
	X	Y	X	Y			
1	2	3	4	5	6	7	8
169	562 251,28	2 284 862,78	—	—	—	—	—
197	562 211,21	2 284 861,05	—	—			
198	562 214,22	2 284 839,99	—	—			
199	562 253,11	2 284 841,65	—	—			
н209У	—	—	562 250,20	2 284 842,49	Метод спутниковых геодезических измерений (определений)	0,10	
н208У	—	—	562 247,84	2 284 859,39			
н207У	—	—	562 247,41	2 284 865,44			
н273У	—	—	562 211,21	2 284 860,94			
н274У	—	—	562 212,43	2 284 851,80			
н275У	—	—	562 214,53	2 284 852,07			
н276У	—	—	562 216,21	2 284 840,16			
н209У	—	—	562 250,20	2 284 842,49			

2. Сведения о частях границ уточняемого земельного участка с кадастровым номером 43:09:310120:286

Обозначение части границ		Горизонтальное проложение (S), м	Описание прохождения части границ	Отметка о наличии земельного спора о местоположении границ земельного участка
от т.	до т.			
1	2	3	4	5
н209У	н208У	17,06	—	—

1	2	3	4	5
н208У	н207У	6,07	—	—
н207У	н273У	36,48		
н273У	н274У	9,22		
н274У	н275У	2,12		
н275У	н276У	12,03		
н276У	н209У	34,07		

3. Общие сведения об уточняемом земельном участке с кадастровым номером 43:09:310120:286

№ п/п	Наименование характеристики земельного участка	Значение характеристики
1	2	3
1	Адрес земельного участка	Кировская область, р-н Зуевский, г Зуевка, ул К.Либкнехта, д 118
	Местоположение земельного участка (при отсутствии присвоенного адреса)	—
	Дополнительные сведения о местоположении земельного участка	—
2	Площадь земельного участка ± величина погрешности определения площади (Р ± ΔР), м²	775 ± 10
3	Формула, примененная для расчета предельной допустимой погрешности определения площади земельного участка (ΔР), м²	3,5*0,10*√(775,00) = 10
4	Площадь земельного участка согласно сведениям Единого государственного реестра недвижимости (Ркад), м²	719
5	Оценка расхождения Р и Ркад (Р - Ркад), м²	56
6	Предельный минимальный и максимальный размеры земельного участка (Рмин и Рмакс), м²	Рмин = — Рмакс = —
7	Кадастровый или иной номер (обозначение) здания, сооружения, объекта незавершенного строительства, расположенного на земельном участке	43:09:310116:262
8	Иные сведения	—

Описание местоположения здания, сооружения, объекта незавершенного строительства на земельном участке

1. Сведения о характерных точках контура

вид объекта недвижимости (здание, сооружение, объект незавершенного строительства)

кадастровый номер (обозначение) 43:09:310120:149

Зона № 2

Номер контура	Номера характерных точек контура	Существующие			Уточненные			Метод определения координат	Средняя квадратическая погрешность определения координат характерной точки (Mt), м	Формулы, примененные для расчета средней квадратической погрешности определения координат характерной точки (Mt), м
		координаты, м		R, м	координаты, м		R, м			
		X	Y		X	Y				
1	2	3	4	5	6	7	8	9	10	11
—	н51О	—	—	—	562 088,83	2 285 099,27	—	Метод спутниковых геодезических измерений (определений)	0,10	—
	н52О	—	—	—	562 087,77	2 285 105,92	—			
	н53О	—	—	—	562 079,58	2 285 104,61	—			
	н54О	—	—	—	562 080,64	2 285 097,96	—			
	н51О	—	—	—	562 088,83	2 285 099,27	—			

2. Характеристики здания, сооружения, объекта незавершенного строительства с кадастровым номером (обозначением) 43:09:310120:149

№ п/п	Наименование характеристики	Значение характеристики
1	2	3
1	Вид объекта недвижимости	Здание
2	Ранее присвоенный государственный учетный номер здания, сооружения, объекта незавершенного строительства (кадастровый, инвентарный или условный номер)	—

1	2	3
3	Кадастровый номер земельного участка (земельных участков), в границах которого (которых) расположено здание, сооружение, объект незавершенного строительства	43:09:310120:130
4	Номер кадастрового квартала (кадастровых кварталов), в пределах которого (которых) расположено здание, сооружение, объекта незавершенного строительства	43:09:310120
5	Адрес здания, сооружения, объекта незавершенного строительства	Кировская область, р-н. Зуевский, г. Зуевка, ул. Исполкомовская, д. 128
	Местоположение здания, сооружения, объекта незавершенного строительства	—
	Дополнительные сведения о местоположении	—
6	Иные сведения	—

1. Сведения о характерных точках контура

вид объекта недвижимости (здание, сооружение, объект незавершенного строительства) _____

кадастровый номер (обозначение) 43:09:310102:123

Зона № 2

Номер контура	Номера характерных точек контура	Существующие			Уточненные			Метод определения координат	Средняя квадратическая погрешность определения координат характерной точки (Mt), м	Формулы, примененные для расчета средней квадратической погрешности определения координат характерной точки (Mt), м
		координаты, м		R, м	координаты, м		R, м			
		X	Y		X	Y				
1	2	3	4	5	6	7	8	9	10	11
—	н5О	—	—	—	562 103,93	2 285 260,12	—	Метод спутниковых геодезических измерений (определений)	0,10	—
	н6О	—	—	—	562 100,32	2 285 278,71	—			
	н7О	—	—	—	562 087,73	2 285 276,25	—			

1	2	3	4	5	6	7	8	9	10	11
—	н8О	—	—	—	562 091,36	2 285 257,41	—	Метод спутниковых геодезических измерений (определений)	0,10	—
	н5О	—	—	—	562 103,93	2 285 260,12	—			

2. Характеристики здания, сооружения, объекта незавершенного строительства с кадастровым номером (обозначением) 43:09:310102:123

№ п/п	Наименование характеристики	Значение характеристики
1	2	3
1	Вид объекта недвижимости	Здание
2	Ранее присвоенный государственный учетный номер здания, сооружения, объекта незавершенного строительства (кадастровый, инвентарный или условный номер)	Инвентарный номер 3062/04, Кадастровый номер 43:09:310120:0054:3062/04/А
3	Кадастровый номер земельного участка (земельных участков), в границах которого (которых) расположено здание, сооружение, объект незавершенного строительства	43:09:310120:54
4	Номер кадастрового квартала (кадастровых кварталов), в пределах которого (которых) расположено здание, сооружение, объекта незавершенного строительства	43:09:310120
5	Адрес здания, сооружения, объекта незавершенного строительства	Кировская область, р-н. Зуевский, г. Зуевка, ул. К.Либкнехта, д. 117
	Местоположение здания, сооружения, объекта незавершенного строительства	—
	Дополнительные сведения о местоположении	—
6	Иные сведения	—

1. Сведения о характерных точках контура

вид объекта недвижимости (здание, сооружение, объект незавершенного строительства)

кадастровый номер (обозначение) 43:09:310113:156

Зона № 2

Номер контура	Номера характерных точек контура	Существующие			Уточненные			Метод определения координат	Средняя квадратическая погрешность определения координат характерной точки (Mt), м	Формулы, примененные для расчета средней квадратической погрешности определения координат характерной точки (Mt), м
		координаты, м		R, м	координаты, м		R, м			
		X	Y		X	Y				
1	2	3	4	5	6	7	8	9	10	11
—	н9О	—	—	—	562 125,90	2 285 230,54	—	Метод спутниковых геодезических измерений (определений)	0,10	—
	н10О	—	—	—	562 124,64	2 285 237,57	—			
	н11О	—	—	—	562 117,60	2 285 236,31	—			
	н12О	—	—	—	562 118,86	2 285 229,28	—			
	н9О	—	—	—	562 125,90	2 285 230,54	—			

2. Характеристики здания, сооружения, объекта незавершенного строительства с кадастровым номером (обозначением) 43:09:310113:156

№ п/п	Наименование характеристики	Значение характеристики
1	2	3
1	Вид объекта недвижимости	Здание
2	Ранее присвоенный государственный учетный номер здания, сооружения, объекта незавершенного строительства (кадастровый, инвентарный или условный номер)	Инвентарный номер 8396/04

1	2	3
3	Кадастровый номер земельного участка (земельных участков), в границах которого (которых) расположено здание, сооружение, объект незавершенного строительства	43:09:310120:234, 43:09:310120:235
4	Номер кадастрового квартала (кадастровых кварталов), в пределах которого (которых) расположено здание, сооружение, объекта незавершенного строительства	43:09:310120
5	Адрес здания, сооружения, объекта незавершенного строительства	Кировская область, р-н Зуевский, г Зуевка, пл Свердлова
	Местоположение здания, сооружения, объекта незавершенного строительства	—
	Дополнительные сведения о местоположении	—
6	Иные сведения	—

1. Сведения о характерных точках контура

вид объекта недвижимости (здание, сооружение, объект незавершенного строительства) _____

кадастровый номер (обозначение) 43:09:310120:141

Зона № 2

Номер контура	Номера характерных точек контура	Существующие			Уточненные			Метод определения координат	Средняя квадратическая погрешность определения координат характерной точки (Mt), м	Формулы, примененные для расчета средней квадратической погрешности определения координат характерной точки (Mt), м
		координаты, м		R, м	координаты, м		R, м			
		X	Y		X	Y				
1	2	3	4	5	6	7	8	9	10	11
—	н17О	—	—	—	562 286,08	2 284 891,13	—	Метод спутниковых геодезических измерений (определений)	0,10	—
	н18О	—	—	—	562 285,35	2 284 897,22	—			
	н19О	—	—	—	562 275,34	2 284 896,03	—			

1	2	3	4	5	6	7	8	9	10	11
—	н20О	—	—	—	562 276,56	2 284 885,78	—	Метод спутниковых геодезических измерений (определений)	0,10	—
	н21О	—	—	—	562 283,04	2 284 886,58	—			
	н22О	—	—	—	562 282,55	2 284 890,73	—			
	н17О	—	—	—	562 286,08	2 284 891,13	—			

2. Характеристики здания, сооружения, объекта незавершенного строительства с кадастровым номером (обозначением) 43:09:310120:141

№ п/п	Наименование характеристики	Значение характеристики
1	2	3
1	Вид объекта недвижимости	Здание
2	Ранее присвоенный государственный учетный номер здания, сооружения, объекта незавершенного строительства (кадастровый, инвентарный или условный номер)	Инвентарный номер 281
3	Кадастровый номер земельного участка (земельных участков), в границах которого (которых) расположено здание, сооружение, объект незавершенного строительства	43:09:310120:84
4	Номер кадастрового квартала (кадастровых кварталов), в пределах которого (которых) расположено здание, сооружение, объекта незавершенного строительства	43:09:310120
5	Адрес здания, сооружения, объекта незавершенного строительства	Российская Федерация, Кировская область, Зуевский р-н, Зуевка г, Труда ул, д 123
	Местоположение здания, сооружения, объекта незавершенного строительства	—
	Дополнительные сведения о местоположении	—
6	Иные сведения	—

1. Сведения о характерных точках контура

вид объекта недвижимости (здание, сооружение, объект незавершенного строительства)

кадастровый номер (обозначение) 43:09:310120:144

Зона № 2

Номер контура	Номера характерных точек контура	Существующие			Уточненные			Метод определения координат	Средняя квадратическая погрешность определения координат характерной точки (Mt), м	Формулы, примененные для расчета средней квадратической погрешности определения координат характерной точки (Mt), м
		координаты, м		R, м	координаты, м		R, м			
		X	Y		X	Y				
1	2	3	4	5	6	7	8	9	10	11
—	н23О	—	—	—	562 111,78	2 284 944,87	—	Метод спутниковых геодезических измерений (определений)	0,10	—
	н24О	—	—	—	562 100,10	2 284 943,63	—			
	н25О	—	—	—	562 099,44	2 284 949,86	—			
	н26О	—	—	—	562 111,12	2 284 951,10	—			
	н23О	—	—	—	562 111,78	2 284 944,87	—			

2. Характеристики здания, сооружения, объекта незавершенного строительства с кадастровым номером (обозначением) 43:09:310120:144

№ п/п	Наименование характеристики	Значение характеристики
1	2	3
1	Вид объекта недвижимости	Здание
2	Ранее присвоенный государственный учетный номер здания, сооружения, объекта незавершенного строительства (кадастровый, инвентарный или условный номер)	Инвентарный номер 2555

1	2	3
3	Кадастровый номер земельного участка (земельных участков), в границах которого (которых) расположено здание, сооружение, объект незавершенного строительства	43:09:310120:64
4	Номер кадастрового квартала (кадастровых кварталов), в пределах которого (которых) расположено здание, сооружение, объекта незавершенного строительства	43:09:310120
5	Адрес здания, сооружения, объекта незавершенного строительства	Российская Федерация, Кировская область, Зуевский р-н, Зуевка г, Исполкомовская ул, д 116
	Местоположение здания, сооружения, объекта незавершенного строительства	—
	Дополнительные сведения о местоположении	—
6	Иные сведения	—

1. Сведения о характерных точках контура

вид объекта недвижимости (здание, сооружение, объект незавершенного строительства) _____

кадастровый номер (обозначение) 43:09:310120:145

Зона № 2

Номер контура	Номера характерных точек контура	Существующие			Уточненные			Метод определения координат	Средняя квадратическая погрешность определения координат характерной точки (Mt), м	Формулы, примененные для расчета средней квадратической погрешности определения координат характерной точки (Mt), м
		координаты, м		R, м	координаты, м		R, м			
		X	Y		X	Y				
1	2	3	4	5	6	7	8	9	10	11
—	н27О	—	—	—	562 082,77	2 285 134,61	—	Метод спутниковых геодезических измерений (определений)	0,10	—
	н28О	—	—	—	562 081,36	2 285 141,16	—			
	н29О	—	—	—	562 074,37	2 285 139,66	—			

1	2	3	4	5	6	7	8	9	10	11
—	н30О	—	—	—	562 075,78	2 285 133,11	—	Метод спутниковых геодезических измерений (определений)	0,10	—
	н27О	—	—	—	562 082,77	2 285 134,61	—			

2. Характеристики здания, сооружения, объекта незавершенного строительства с кадастровым номером (обозначением) 43:09:310120:145

№ п/п	Наименование характеристики	Значение характеристики
1	2	3
1	Вид объекта недвижимости	Здание
2	Ранее присвоенный государственный учетный номер здания, сооружения, объекта незавершенного строительства (кадастровый, инвентарный или условный номер)	Инвентарный номер 2261/04
3	Кадастровый номер земельного участка (земельных участков), в границах которого (которых) расположено здание, сооружение, объект незавершенного строительства	43:09:310120:115
4	Номер кадастрового квартала (кадастровых кварталов), в пределах которого (которых) расположено здание, сооружение, объекта незавершенного строительства	43:09:310120
5	Адрес здания, сооружения, объекта незавершенного строительства	Кировская область, р-н. Зуевский, г. Зуевка, ул. Исполкомовская, д. 130
	Местоположение здания, сооружения, объекта незавершенного строительства	—
	Дополнительные сведения о местоположении	—
6	Иные сведения	—

1. Сведения о характерных точках контура

вид объекта недвижимости (здание, сооружение, объект незавершенного строительства) _____

кадастровый номер (обозначение) 43:09:310120:147

Зона № 2

Номер контура	Номера характерных точек контура	Существующие			Уточненные			Метод определения координат	Средняя квадратическая погрешность определения координат характерной точки (Mt), м	Формулы, примененные для расчета средней квадратической погрешности определения координат характерной точки (Mt), м
		координаты, м		R, м	координаты, м		R, м			
		X	Y		X	Y				
1	2	3	4	5	6	7	8	9	10	11
43:09:310120:147(1)										
43:09:310120:147(1)	н31О	—	—	—	562 122,39	2 285 289,12	—	Метод спутниковых геодезических измерений (определений)	0,10	—
	н32О	—	—	—	562 119,69	2 285 301,19	—			
	н33О	—	—	—	562 105,82	2 285 298,58	—			
	н34О	—	—	—	562 107,15	2 285 292,67	—			
	н35О	—	—	—	562 097,93	2 285 290,94	—			
	н36О	—	—	—	562 093,93	2 285 290,16	—			
	н37О	—	—	—	562 093,07	2 285 294,00	—			
	н38О	—	—	—	562 084,50	2 285 292,32	—			

1	2	3	4	5	6	7	8	9	10	11
43:09:310120:147(1)	н39О	—	—	—	562 084,09	2 285 294,19	—	Метод спутниковых геодезических измерений (определений)	0,10	—
	н40О	—	—	—	562 072,09	2 285 291,55	—			
	н41О	—	—	—	562 073,31	2 285 286,03	—			
	н42О	—	—	—	562 085,34	2 285 288,64	—			
	н7О	—	—	—	562 087,73	2 285 276,25	—			
	н6О	—	—	—	562 100,32	2 285 278,71	—			
	н43О	—	—	—	562 099,18	2 285 284,58	—			
	н31О	—	—	—	562 122,39	2 285 289,12	—			
43:09:310120:147(2)										
43:09:310120:147(2)	н6О	—	—	—	562 100,32	2 285 278,71	—	Метод спутниковых геодезических измерений (определений)	0,10	—
	н35О	—	—	—	562 097,93	2 285 290,94	—			
	н42О	—	—	—	562 085,34	2 285 288,64	—			

1	2	3	4	5	6	7	8	9	10	11
43:09:310120:147(2)	н7О	—	—	—	562 087,73	2 285 276,25	—	Метод спутниковых геодезических измерений (определений)	0,10	—
	н6О	—	—	—	562 100,32	2 285 278,71	—			

2. Характеристики здания, сооружения, объекта незавершенного строительства с кадастровым номером (обозначением) 43:09:310120:147

№ п/п	Наименование характеристики	Значение характеристики
1	2	3
1	Вид объекта недвижимости	Здание
2	Ранее присвоенный государственный учетный номер здания, сооружения, объекта незавершенного строительства (кадастровый, инвентарный или условный номер)	Инвентарный номер 3062:04, Кадастровый номер 43:09:310120:0053:3062/04/А1
3	Кадастровый номер земельного участка (земельных участков), в границах которого (которых) расположено здание, сооружение, объект незавершенного строительства	43:09:310120:23
4	Номер кадастрового квартала (кадастровых кварталов), в пределах которого (которых) расположено здание, сооружение, объекта незавершенного строительства	43:09:310120
5	Адрес здания, сооружения, объекта незавершенного строительства	Российская Федерация, Кировская область, Зуевский р-н, Зуевка г, К.Либкнехта ул, д 117
	Местоположение здания, сооружения, объекта незавершенного строительства	—
	Дополнительные сведения о местоположении	—
6	Иные сведения	—

1. Сведения о характерных точках контура

вид объекта недвижимости (здание, сооружение, объект незавершенного строительства) _____

кадастровый номер (обозначение) 43:09:310120:148

Зона № 2

Номер контура	Номера характерных точек контура	Существующие			Уточненные			Метод определения координат	Средняя квадратическая погрешность определения координат характерной точки (Mt), м	Формулы, примененные для расчета средней квадратической погрешности определения координат характерной точки (Mt), м
		координаты, м		R, м	координаты, м		R, м			
		X	Y		X	Y				
1	2	3	4	5	6	7	8	9	10	11
—	н44О	—	—	—	562 081,52	2 285 251,33	—	Метод спутниковых геодезических измерений (определений)	0,10	—
	н45О	—	—	—	562 077,54	2 285 250,39	—			
	н46О	—	—	—	562 075,86	2 285 257,67	—			
	н47О	—	—	—	562 075,97	2 285 257,69	—			
	н48О	—	—	—	562 072,97	2 285 269,61	—			
	н49О	—	—	—	562 070,61	2 285 269,01	—			
	н50О	—	—	—	562 066,74	2 285 284,49	—			
	н41О	—	—	—	562 073,31	2 285 286,03	—			

1	2	3	4	5	6	7	8	9	10	11
—	н44О	—	—	—	562 081,52	2 285 251,33	—	Метод спутниковых геодезических измерений (определений)	0,10	—

2. Характеристики здания, сооружения, объекта незавершенного строительства с кадастровым номером (обозначением) 43:09:310120:148

№ п/п	Наименование характеристики	Значение характеристики
1	2	3
1	Вид объекта недвижимости	Здание
2	Ранее присвоенный государственный учетный номер здания, сооружения, объекта незавершенного строительства (кадастровый, инвентарный или условный номер)	Инвентарный номер 3062:04
3	Кадастровый номер земельного участка (земельных участков), в границах которого (которых) расположено здание, сооружение, объект незавершенного строительства	43:09:310120:53
4	Номер кадастрового квартала (кадастровых кварталов), в пределах которого (которых) расположено здание, сооружение, объекта незавершенного строительства	43:09:310120
5	Адрес здания, сооружения, объекта незавершенного строительства	Российская Федерация, Кировская область, Зуевский р-н, Зуевка г, К.Либкнехта ул, д 117
	Местоположение здания, сооружения, объекта незавершенного строительства	—
	Дополнительные сведения о местоположении	—
6	Иные сведения	—

1. Сведения о характерных точках контура

вид объекта недвижимости (здание, сооружение, объект незавершенного строительства)

кадастровый номер (обозначение) 43:09:310120:150

Зона № 2

Номер контура	Номера характерных точек контура	Существующие			Уточненные			Метод определения координат	Средняя квадратическая погрешность определения координат характерной точки (Mt), м	Формулы, примененные для расчета средней квадратической погрешности определения координат характерной точки (Mt), м
		координаты, м		R, м	координаты, м		R, м			
		X	Y		X	Y				
1	2	3	4	5	6	7	8	9	10	11

1	2	3	4	5	6	7	8	9	10	11
—	н55О	—	—	—	562 101,17	2 285 041,26	—	Метод спутниковых геодезических измерений (определений)	0,10	—
	н56О	—	—	—	562 100,47	2 285 046,98	—			
	н57О	—	—	—	562 094,46	2 285 046,25	—			
	н58О	—	—	—	562 094,44	2 285 046,41	—			
	н59О	—	—	—	562 088,15	2 285 045,40	—			
	н60О	—	—	—	562 088,92	2 285 039,77	—			
	н55О	—	—	—	562 101,17	2 285 041,26	—			

2. Характеристики здания, сооружения, объекта незавершенного строительства с кадастровым номером (обозначением) 43:09:310120:150

№ п/п	Наименование характеристики	Значение характеристики
1	2	3
1	Вид объекта недвижимости	Здание
2	Ранее присвоенный государственный учетный номер здания, сооружения, объекта незавершенного строительства (кадастровый, инвентарный или условный номер)	Инвентарный номер 2396, Кадастровый номер 43:09:010000:000:2396/04/А
3	Кадастровый номер земельного участка (земельных участков), в границах которого (которых) расположено здание, сооружение, объект незавершенного строительства	43:09:310120:116
4	Номер кадастрового квартала (кадастровых кварталов), в пределах которого (которых) расположено здание, сооружение, объекта незавершенного строительства	43:09:310120

1	2	3
5	Адрес здания, сооружения, объекта незавершенного строительства	Российская Федерация, Кировская область, Зуевский р-н, Зуевка г, Исполкомовская ул, д 124
	Местоположение здания, сооружения, объекта незавершенного строительства	—
	Дополнительные сведения о местоположении	—
6	Иные сведения	—

1. Сведения о характерных точках контура

вид объекта недвижимости (здание, сооружение, объект незавершенного строительства) _____

кадастровый номер (обозначение) 43:09:310120:151

Зона № 2

Номер контура	Номера характерных точек контура	Существующие			Уточненные			Метод определения координат	Средняя квадратическая погрешность определения координат характерной точки (Mt), м	Формулы, примененные для расчета средней квадратической погрешности определения координат характерной точки (Mt), м
		координаты, м		R, м	координаты, м		R, м			
		X	Y		X	Y				
1	2	3	4	5	6	7	8	9	10	11
—	н61О	—	—	—	562 286,64	2 284 954,58	—	Метод спутниковых геодезических измерений (определений)	0,10	—
	н62О	—	—	—	562 276,71	2 284 952,93	—			
	н63О	—	—	—	562 275,87	2 284 957,97	—			
	н64О	—	—	—	562 285,80	2 284 959,62	—			
	н61О	—	—	—	562 286,64	2 284 954,58	—			

2. Характеристики здания, сооружения, объекта незавершенного строительства с кадастровым номером (обозначением) 43:09:310120:151

№ п/п	Наименование характеристики	Значение характеристики

1	2	3
1	Вид объекта недвижимости	Здание
2	Ранее присвоенный государственный учетный номер здания, сооружения, объекта незавершенного строительства (кадастровый, инвентарный или условный номер)	Инвентарный номер 286, Иной номер 455-456
3	Кадастровый номер земельного участка (земельных участков), в границах которого (которых) расположено здание, сооружение, объект незавершенного строительства	43:09:310120:69
4	Номер кадастрового квартала (кадастровых кварталов), в пределах которого (которых) расположено здание, сооружение, объекта незавершенного строительства	43:09:310120
5	Адрес здания, сооружения, объекта незавершенного строительства	Российская Федерация, Кировская область, Зуевский р-н, Зуевка г, Труда ул, д 129
	Местоположение здания, сооружения, объекта незавершенного строительства	—
	Дополнительные сведения о местоположении	—
6	Иные сведения	—

1. Сведения о характерных точках контура

вид объекта недвижимости (здание, сооружение, объект незавершенного строительства) _____

кадастровый номер (обозначение) 43:09:310120:152

Зона № 2

Номер контура	Номера характерных точек контура	Существующие			Уточненные			Метод определения координат	Средняя квадратическая погрешность определения координат характерной точки (Mt), м	Формулы, примененные для расчета средней квадратической погрешности определения координат характерной точки (Mt), м
		координаты, м		R, м	координаты, м		R, м			
		X	Y		X	Y				
1	2	3	4	5	6	7	8	9	10	11
—	н65О	—	—	—	562 283,21	2 284 974,78	—	Метод спутниковых геодезических измерений (определений)	0,10	—
	н66О	—	—	—	562 275,06	2 284 973,75	—			

1	2	3	4	5	6	7	8	9	10	11
—	н67О	—	—	—	562 274,43	2 284 978,73	—	Метод спутниковых геодезических измерений (определений)	0,10	—
	н68О	—	—	—	562 282,58	2 284 979,76	—			
	н65О	—	—	—	562 283,21	2 284 974,78	—			

2. Характеристики здания, сооружения, объекта незавершенного строительства с кадастровым номером (обозначением) 43:09:310120:152

№ п/п	Наименование характеристики	Значение характеристики
1	2	3
1	Вид объекта недвижимости	Здание
2	Ранее присвоенный государственный учетный номер здания, сооружения, объекта незавершенного строительства (кадастровый, инвентарный или условный номер)	Инвентарный номер 288/04, Иной номер 465-465
3	Кадастровый номер земельного участка (земельных участков), в границах которого (которых) расположено здание, сооружение, объект незавершенного строительства	43:09:310120:90
4	Номер кадастрового квартала (кадастровых кварталов), в пределах которого (которых) расположено здание, сооружение, объекта незавершенного строительства	43:09:310120
5	Адрес здания, сооружения, объекта незавершенного строительства	Российская Федерация, Кировская область, Зуевский р-н, Зуевка г, Труда ул, д 131
	Местоположение здания, сооружения, объекта незавершенного строительства	—
	Дополнительные сведения о местоположении	—
6	Иные сведения	—

1. Сведения о характерных точках контура

вид объекта недвижимости (здание, сооружение, объект незавершенного строительства) _____

кадастровый номер (обозначение) 43:09:310120:155

Зона № 2

Номер контура	Номера характерных точек контура	Существующие			Уточненные			Метод определения координат	Средняя квадратическая погрешность определения координат характерной точки (Mt), м	Формулы, примененные для расчета средней квадратической погрешности определения координат характерной точки (Mt), м
		координаты, м		R, м	координаты, м		R, м			
		X	Y		X	Y				
1	2	3	4	5	6	7	8	9	10	11
—	н69О	—	—	—	562 247,28	2 284 779,47	—	Метод спутниковых геодезических измерений (определений)	0,10	—
	н70О	—	—	—	562 243,34	2 284 778,68	—			
	н71О	—	—	—	562 243,61	2 284 777,33	—			
	н72О	—	—	—	562 240,96	2 284 776,79	—			
	н73О	—	—	—	562 240,75	2 284 777,86	—			
	н74О	—	—	—	562 235,11	2 284 776,73	—			
	н75О	—	—	—	562 235,38	2 284 775,40	—			
	н76О	—	—	—	562 228,68	2 284 774,05	—			

1	2	3	4	5	6	7	8	9	10	11
—	н77О	—	—	—	562 226,67	2 284 784,54	—	Метод спутниковых геодезических измерений (определений)	0,10	—
	н78О	—	—	—	562 233,41	2 284 785,82	—			
	н79О	—	—	—	562 238,25	2 284 786,50	—			
	н80О	—	—	—	562 238,27	2 284 786,33	—			
	н81О	—	—	—	562 245,76	2 284 787,36	—			
	н69О	—	—	—	562 247,28	2 284 779,47	—			

2. Характеристики здания, сооружения, объекта незавершенного строительства с кадастровым номером (обозначением) 43:09:310120:155

№ п/п	Наименование характеристики	Значение характеристики
1	2	3
1	Вид объекта недвижимости	Здание
2	Ранее присвоенный государственный учетный номер здания, сооружения, объекта незавершенного строительства (кадастровый, инвентарный или условный номер)	Инвентарный номер 408
3	Кадастровый номер земельного участка (земельных участков), в границах которого (которых) расположено здание, сооружение, объект незавершенного строительства	43:09:310120:105
4	Номер кадастрового квартала (кадастровых кварталов), в пределах которого (которых) расположено здание, сооружение, объекта незавершенного строительства	43:09:310120
5	Адрес здания, сооружения, объекта незавершенного строительства	Кировская область, р-н. Зуевский, г. Зуевка, ул. К.Либкнехта, д. 112
	Местоположение здания, сооружения, объекта незавершенного строительства	—
	Дополнительные сведения о местоположении	—

1	2	3
6	Иные сведения	—

1. Сведения о характерных точках контура

вид объекта недвижимости (здание, сооружение, объект незавершенного строительства) _____

кадастровый номер (обозначение) 43:09:310120:156

Зона № 2

Номер контура	Номера характерных точек контура	Существующие			Уточненные			Метод определения координат	Средняя квадратическая погрешность определения координат характерной точки (Mt), м	Формулы, примененные для расчета средней квадратической погрешности определения координат характерной точки (Mt), м
		координаты, м		R, м	координаты, м		R, м			
		X	Y		X	Y				
1	2	3	4	5	6	7	8	9	10	11
—	н82О	—	—	—	562 238,89	2 284 911,06	—	Метод спутниковых геодезических измерений (определений)	0,10	—
	н83О	—	—	—	562 238,32	2 284 916,92	—			
	н84О	—	—	—	562 231,47	2 284 916,25	—			
	н85О	—	—	—	562 232,04	2 284 910,39	—			
	н82О	—	—	—	562 238,89	2 284 911,06	—			

2. Характеристики здания, сооружения, объекта незавершенного строительства с кадастровым номером (обозначением) 43:09:310120:156

№ п/п	Наименование характеристики	Значение характеристики
1	2	3
1	Вид объекта недвижимости	Здание
2	Ранее присвоенный государственный учетный номер здания, сооружения, объекта незавершенного строительства (кадастровый, инвентарный или условный номер)	Инвентарный номер 414

1	2	3
3	Кадастровый номер земельного участка (земельных участков), в границах которого (которых) расположено здание, сооружение, объект незавершенного строительства	43:09:310120:36
4	Номер кадастрового квартала (кадастровых кварталов), в пределах которого (которых) расположено здание, сооружение, объекта незавершенного строительства	43:09:310120
5	Адрес здания, сооружения, объекта незавершенного строительства	Российская Федерация, Кировская область, Зуевский р-н, Зуевка г, К.Либкнехта ул, д 120
	Местоположение здания, сооружения, объекта незавершенного строительства	—
	Дополнительные сведения о местоположении	—
6	Иные сведения	—

1. Сведения о характерных точках контура

вид объекта недвижимости (здание, сооружение, объект незавершенного строительства) _____

кадастровый номер (обозначение) 43:09:310120:157

Зона № 2

Номер контура	Номера характерных точек контура	Существующие			Уточненные			Метод определения координат	Средняя квадратическая погрешность определения координат характерной точки (Mt), м	Формулы, примененные для расчета средней квадратической погрешности определения координат характерной точки (Mt), м
		координаты, м		R, м	координаты, м		R, м			
		X	Y		X	Y				
1	2	3	4	5	6	7	8	9	10	11
—	н86О	—	—	—	562 277,92	2 285 010,02	—	Метод спутниковых геодезических измерений (определений)	0,10	—
	н87О	—	—	—	562 264,57	2 285 008,37	—			
	н88О	—	—	—	562 263,77	2 285 014,84	—			

1	2	3	4	5	6	7	8	9	10	11
—	н89О	—	—	—	562 277,12	2 285 016,49	—	Метод спутниковых геодезических измерений (определений)	0,10	—
	н86О	—	—	—	562 277,92	2 285 010,02	—			

2. Характеристики здания, сооружения, объекта незавершенного строительства с кадастровым номером (обозначением) 43:09:310120:157

№ п/п	Наименование характеристики	Значение характеристики
1	2	3
1	Вид объекта недвижимости	Здание
2	Ранее присвоенный государственный учетный номер здания, сооружения, объекта незавершенного строительства (кадастровый, инвентарный или условный номер)	Иной номер 470, Инвентарный номер 291
3	Кадастровый номер земельного участка (земельных участков), в границах которого (которых) расположено здание, сооружение, объект незавершенного строительства	43:09:310120:17
4	Номер кадастрового квартала (кадастровых кварталов), в пределах которого (которых) расположено здание, сооружение, объекта незавершенного строительства	43:09:310120
5	Адрес здания, сооружения, объекта незавершенного строительства	Кировская область, р-н. Зуевский, г. Зуевка, ул. Труда, д. 135
	Местоположение здания, сооружения, объекта незавершенного строительства	—
	Дополнительные сведения о местоположении	—
6	Иные сведения	—

1. Сведения о характерных точках контура

вид объекта недвижимости (здание, сооружение, объект незавершенного строительства)

кадастровый номер (обозначение) 43:09:310120:158

Зона № 2

Номер контура	Номера характерных точек контура	Существующие			Уточненные			Метод определения координат	Средняя квадратическая погрешность определения координат характерной точки (Mt), м	Формулы, примененные для расчета средней квадратической погрешности определения координат характерной точки (Mt), м
		координаты, м		R, м	координаты, м		R, м			
		X	Y		X	Y				
1	2	3	4	5	6	7	8	9	10	11
—	н90О	—	—	—	562 265,25	2 285 088,83	—	Метод спутниковых геодезических измерений (определений)	0,10	—
	н91О	—	—	—	562 256,21	2 285 087,47	—			
	н92О	—	—	—	562 255,01	2 285 095,46	—			
	н93О	—	—	—	562 264,05	2 285 096,82	—			
	н90О	—	—	—	562 265,25	2 285 088,83	—			

2. Характеристики здания, сооружения, объекта незавершенного строительства с кадастровым номером (обозначением) 43:09:310120:158

№ п/п	Наименование характеристики	Значение характеристики
1	2	3
1	Вид объекта недвижимости	Здание
2	Ранее присвоенный государственный учетный номер здания, сооружения, объекта незавершенного строительства (кадастровый, инвентарный или условный номер)	Инвентарный номер 299/04

1	2	3
3	Кадастровый номер земельного участка (земельных участков), в границах которого (которых) расположено здание, сооружение, объект незавершенного строительства	43:09:310120:140
4	Номер кадастрового квартала (кадастровых кварталов), в пределах которого (которых) расположено здание, сооружение, объекта незавершенного строительства	43:09:310120
5	Адрес здания, сооружения, объекта незавершенного строительства	Российская Федерация, Кировская область, Зуевский р-н, Зуевка г, Труда ул, д 143
	Местоположение здания, сооружения, объекта незавершенного строительства	—
	Дополнительные сведения о местоположении	—
6	Иные сведения	—

1. Сведения о характерных точках контура

вид объекта недвижимости (здание, сооружение, объект незавершенного строительства) _____

кадастровый номер (обозначение) 43:09:310120:159

Зона № 2

Номер контура	Номера характерных точек контура	Существующие			Уточненные			Метод определения координат	Средняя квадратическая погрешность определения координат характерной точки (Mt), м	Формулы, примененные для расчета средней квадратической погрешности определения координат характерной точки (Mt), м
		координаты, м		R, м	координаты, м		R, м			
		X	Y		X	Y				
1	2	3	4	5	6	7	8	9	10	11
—	н94О	—	—	—	562 300,45	2 284 860,87	—	Метод спутниковых геодезических измерений (определений)	0,10	—
	н95О	—	—	—	562 299,74	2 284 865,91	—			
	н96О	—	—	—	562 291,76	2 284 864,78	—			

1	2	3	4	5	6	7	8	9	10	11
—	н97О	—	—	—	562 292,47	2 284 859,74	—	Метод спутниковых геодезических измерений (определений)	0,10	—
	н94О	—	—	—	562 300,45	2 284 860,87	—			

2. Характеристики здания, сооружения, объекта незавершенного строительства с кадастровым номером (обозначением) 43:09:310120:159

№ п/п	Наименование характеристики	Значение характеристики
1	2	3
1	Вид объекта недвижимости	Здание
2	Ранее присвоенный государственный учетный номер здания, сооружения, объекта незавершенного строительства (кадастровый, инвентарный или условный номер)	Инвентарный номер 279
3	Кадастровый номер земельного участка (земельных участков), в границах которого (которых) расположено здание, сооружение, объект незавершенного строительства	43:09:310120:83
4	Номер кадастрового квартала (кадастровых кварталов), в пределах которого (которых) расположено здание, сооружение, объекта незавершенного строительства	43:09:310120
5	Адрес здания, сооружения, объекта незавершенного строительства	Российская Федерация, Кировская область, Зуевский р-н, Зуевка г, Труда ул, д 121
	Местоположение здания, сооружения, объекта незавершенного строительства	—
	Дополнительные сведения о местоположении	—
6	Иные сведения	—

1. Сведения о характерных точках контура

вид объекта недвижимости (здание, сооружение, объект незавершенного строительства)

кадастровый номер (обозначение) 43:09:310120:160

Зона № 2

Номер контура	Номера характерных точек контура	Существующие			Уточненные			Метод определения координат	Средняя квадратическая погрешность определения координат характерной точки (Mt), м	Формулы, примененные для расчета средней квадратической погрешности определения координат характерной точки (Mt), м
		координаты, м		R, м	координаты, м		R, м			
		X	Y		X	Y				
1	2	3	4	5	6	7	8	9	10	11
—	н98О	—	—	—	562 271,38	2 285 051,90	—	Метод спутниковых геодезических измерений (определений)	0,10	—
	н99О	—	—	—	562 262,39	2 285 050,42	—			
	н100О	—	—	—	562 261,41	2 285 056,39	—			
	н101О	—	—	—	562 270,40	2 285 057,87	—			
	н98О	—	—	—	562 271,38	2 285 051,90	—			

2. Характеристики здания, сооружения, объекта незавершенного строительства с кадастровым номером (обозначением) 43:09:310120:160

№ п/п	Наименование характеристики	Значение характеристики
1	2	3
1	Вид объекта недвижимости	Здание
2	Ранее присвоенный государственный учетный номер здания, сооружения, объекта незавершенного строительства (кадастровый, инвентарный или условный номер)	Инвентарный номер 295

1	2	3
3	Кадастровый номер земельного участка (земельных участков), в границах которого (которых) расположено здание, сооружение, объект незавершенного строительства	43:09:310120:20
4	Номер кадастрового квартала (кадастровых кварталов), в пределах которого (которых) расположено здание, сооружение, объекта незавершенного строительства	43:09:310120
5	Адрес здания, сооружения, объекта незавершенного строительства	Кировская область, р-н. Зуевский, г. Зуевка, ул. Труда, д. 139
	Местоположение здания, сооружения, объекта незавершенного строительства	—
	Дополнительные сведения о местоположении	—
6	Иные сведения	—

1. Сведения о характерных точках контура

вид объекта недвижимости (здание, сооружение, объект незавершенного строительства) _____

кадастровый номер (обозначение) 43:09:310120:161

Зона № 2

Номер контура	Номера характерных точек контура	Существующие			Уточненные			Метод определения координат	Средняя квадратическая погрешность определения координат характерной точки (Mt), м	Формулы, примененные для расчета средней квадратической погрешности определения координат характерной точки (Mt), м
		координаты, м		R, м	координаты, м		R, м			
		X	Y		X	Y				
1	2	3	4	5	6	7	8	9	10	11
—	н102О	—	—	—	562 306,89	2 284 827,08	—	Метод спутниковых геодезических измерений (определений)	0,10	—
	н103О	—	—	—	562 305,91	2 284 832,51	—			
	н104О	—	—	—	562 299,00	2 284 831,26	—			

1	2	3	4	5	6	7	8	9	10	11
—	н105О	—	—	—	562 299,98	2 284 825,83	—	Метод спутниковых геодезических измерений (определений)	0,10	—
	н102О	—	—	—	562 306,89	2 284 827,08	—			

2. Характеристики здания, сооружения, объекта незавершенного строительства с кадастровым номером (обозначением) 43:09:310120:161

№ п/п	Наименование характеристики	Значение характеристики
1	2	3
1	Вид объекта недвижимости	Здание
2	Ранее присвоенный государственный учетный номер здания, сооружения, объекта незавершенного строительства (кадастровый, инвентарный или условный номер)	Инвентарный номер 301/04
3	Кадастровый номер земельного участка (земельных участков), в границах которого (которых) расположено здание, сооружение, объект незавершенного строительства	43:09:310120:82
4	Номер кадастрового квартала (кадастровых кварталов), в пределах которого (которых) расположено здание, сооружение, объекта незавершенного строительства	43:09:310120
5	Адрес здания, сооружения, объекта незавершенного строительства	Российская Федерация, Кировская область, Зуевский р-н, Зуевка г, Труда ул, д 119
	Местоположение здания, сооружения, объекта незавершенного строительства	—
	Дополнительные сведения о местоположении	—
6	Иные сведения	—

1. Сведения о характерных точках контура

вид объекта недвижимости (здание, сооружение, объект незавершенного строительства) _____

кадастровый номер (обозначение) 43:09:310120:162

Зона № 2

Номер контура	Номера характерных точек контура	Существующие			Уточненные			Метод определения координат	Средняя квадратическая погрешность определения координат характерной точки (Mt), м	Формулы, примененные для расчета средней квадратической погрешности определения координат характерной точки (Mt), м
		координаты, м		R, м	координаты, м		R, м			
		X	Y		X	Y				
1	2	3	4	5	6	7	8	9	10	11
—	н106О	—	—	—	562 320,70	2 284 748,42	—	Метод спутниковых геодезических измерений (определений)	0,10	—
	н107О	—	—	—	562 318,96	2 284 759,18	—			
	н108О	—	—	—	562 311,41	2 284 757,93	—			
	н109О	—	—	—	562 312,45	2 284 751,67	—			
	н110О	—	—	—	562 315,22	2 284 752,13	—			
	н111О	—	—	—	562 315,93	2 284 747,57	—			
	н106О	—	—	—	562 320,70	2 284 748,42	—			

2. Характеристики здания, сооружения, объекта незавершенного строительства с кадастровым номером (обозначением) 43:09:310120:162

№ п/п	Наименование характеристики	Значение характеристики
1	2	3

1	2	3
1	Вид объекта недвижимости	Здание
2	Ранее присвоенный государственный учетный номер здания, сооружения, объекта незавершенного строительства (кадастровый, инвентарный или условный номер)	Инвентарный номер 274, Кадастровый номер 43:09:310120:79:274/04/А
3	Кадастровый номер земельного участка (земельных участков), в границах которого (которых) расположено здание, сооружение, объект незавершенного строительства	43:09:310120:79
4	Номер кадастрового квартала (кадастровых кварталов), в пределах которого (которых) расположено здание, сооружение, объекта незавершенного строительства	43:09:310120
5	Адрес здания, сооружения, объекта незавершенного строительства	Российская Федерация, Кировская область, Зуевский р-н, Зуевка г, Труда ул, д 113
	Местоположение здания, сооружения, объекта незавершенного строительства	—
	Дополнительные сведения о местоположении	—
6	Иные сведения	—

1. Сведения о характерных точках контура

вид объекта недвижимости (здание, сооружение, объект незавершенного строительства) _____

кадастровый номер (обозначение) 43:09:310120:163

Зона № 2

Номер контура	Номера характерных точек контура	Существующие			Уточненные			Метод определения координат	Средняя квадратическая погрешность определения координат характерной точки (Mt), м	Формулы, примененные для расчета средней квадратической погрешности определения координат характерной точки (Mt), м
		координаты, м		R, м	координаты, м		R, м			
		X	Y		X	Y				
1	2	3	4	5	6	7	8	9	10	11
—	н112О	—	—	—	562 314,20	2 284 787,15	—	Метод спутниковых геодезических измерений (определений)	0,10	—
	н113О	—	—	—	562 312,89	2 284 793,67	—			

1	2	3	4	5	6	7	8	9	10	11
—	н114О	—	—	—	562 298,96	2 284 790,86	—	Метод спутниковых геодезических измерений (определений)	0,10	—
	н115О	—	—	—	562 300,27	2 284 784,34	—			
	н112О	—	—	—	562 314,20	2 284 787,15	—			

2. Характеристики здания, сооружения, объекта незавершенного строительства с кадастровым номером (обозначением) 43:09:310120:163

№ п/п	Наименование характеристики	Значение характеристики
1	2	3
1	Вид объекта недвижимости	Здание
2	Ранее присвоенный государственный учетный номер здания, сооружения, объекта незавершенного строительства (кадастровый, инвентарный или условный номер)	Инвентарный номер 275
3	Кадастровый номер земельного участка (земельных участков), в границах которого (которых) расположено здание, сооружение, объект незавершенного строительства	43:09:310120:80
4	Номер кадастрового квартала (кадастровых кварталов), в пределах которого (которых) расположено здание, сооружение, объекта незавершенного строительства	43:09:310120
5	Адрес здания, сооружения, объекта незавершенного строительства	Российская Федерация, Кировская область, Зуевский р-н, Зуевка г, Труда ул, д 115
	Местоположение здания, сооружения, объекта незавершенного строительства	—
	Дополнительные сведения о местоположении	—
6	Иные сведения	—

1. Сведения о характерных точках контура

вид объекта недвижимости (здание, сооружение, объект незавершенного строительства) _____

кадастровый номер (обозначение) 43:09:310120:164

Зона № 2

Номер контура	Номера характерных точек контура	Существующие			Уточненные			Метод определения координат	Средняя квадратическая погрешность определения координат характерной точки (Mt), м	Формулы, примененные для расчета средней квадратической погрешности определения координат характерной точки (Mt), м
		координаты, м		R, м	координаты, м		R, м			
		X	Y		X	Y				
1	2	3	4	5	6	7	8	9	10	11
—	н116О	—	—	—	562 310,76	2 284 806,77	—	Метод спутниковых геодезических измерений (определений)	0,10	—
	н117О	—	—	—	562 309,59	2 284 812,21	—			
	н118О	—	—	—	562 298,59	2 284 809,85	—			
	н119О	—	—	—	562 299,76	2 284 804,41	—			
	н116О	—	—	—	562 310,76	2 284 806,77	—			

2. Характеристики здания, сооружения, объекта незавершенного строительства с кадастровым номером (обозначением) 43:09:310120:164

№ п/п	Наименование характеристики	Значение характеристики
1	2	3
1	Вид объекта недвижимости	Здание
2	Ранее присвоенный государственный учетный номер здания, сооружения, объекта незавершенного строительства (кадастровый, инвентарный или условный номер)	Инвентарный номер 277/04

1	2	3
3	Кадастровый номер земельного участка (земельных участков), в границах которого (которых) расположено здание, сооружение, объект незавершенного строительства	43:09:310120:81
4	Номер кадастрового квартала (кадастровых кварталов), в пределах которого (которых) расположено здание, сооружение, объекта незавершенного строительства	43:09:310120
5	Адрес здания, сооружения, объекта незавершенного строительства	Кировская область, р-н. Зуевский, г. Зуевка, ул. Труда, д. 117
	Местоположение здания, сооружения, объекта незавершенного строительства	—
	Дополнительные сведения о местоположении	—
6	Иные сведения	—

1. Сведения о характерных точках контура

вид объекта недвижимости (здание, сооружение, объект незавершенного строительства) _____

кадастровый номер (обозначение) 43:09:310120:165

Зона № 2

Номер контура	Номера характерных точек контура	Существующие			Уточненные			Метод определения координат	Средняя квадратическая погрешность определения координат характерной точки (Mt), м	Формулы, примененные для расчета средней квадратической погрешности определения координат характерной точки (Mt), м
		координаты, м		R, м	координаты, м		R, м			
		X	Y		X	Y				
1	2	3	4	5	6	7	8	9	10	11
—	н120О	—	—	—	562 039,45	2 285 323,80	—	Метод спутниковых геодезических измерений (определений)	0,10	—
	н121О	—	—	—	562 038,05	2 285 330,43	—			
	н122О	—	—	—	562 031,29	2 285 329,01	—			

1	2	3	4	5	6	7	8	9	10	11
—	н123О	—	—	—	562 030,65	2 285 332,07	—	Метод спутниковых геодезических измерений (определений)	0,10	—
	н124О	—	—	—	562 027,77	2 285 331,48	—			
	н125О	—	—	—	562 028,42	2 285 328,40	—			
	н126О	—	—	—	562 025,07	2 285 327,70	—			
	н127О	—	—	—	562 026,55	2 285 321,05	—			
	н120О	—	—	—	562 039,45	2 285 323,80	—			

2. Характеристики здания, сооружения, объекта незавершенного строительства с кадастровым номером (обозначением) 43:09:310120:165

№ п/п	Наименование характеристики	Значение характеристики
1	2	3
1	Вид объекта недвижимости	Здание
2	Ранее присвоенный государственный учетный номер здания, сооружения, объекта незавершенного строительства (кадастровый, инвентарный или условный номер)	Инвентарный номер 3020, Кадастровый номер 43:09:010120:0011:3020/04/А
3	Кадастровый номер земельного участка (земельных участков), в границах которого (которых) расположено здание, сооружение, объект незавершенного строительства	43:09:310120:55
4	Номер кадастрового квартала (кадастровых кварталов), в пределах которого (которых) расположено здание, сооружение, объекта незавершенного строительства	43:09:310120
5	Адрес здания, сооружения, объекта незавершенного строительства	Кировская область, р-н. Зуевский, г. Зуевка, ул. Исполкомовская, д. 140
	Местоположение здания, сооружения, объекта незавершенного строительства	—
	Дополнительные сведения о местоположении	—

1	2	3
6	Иные сведения	—

1. Сведения о характерных точках контура

вид объекта недвижимости (здание, сооружение, объект незавершенного строительства) _____

кадастровый номер (обозначение) 43:09:310120:168

Зона № 2

Номер контура	Номера характерных точек контура	Существующие			Уточненные			Метод определения координат	Средняя квадратическая погрешность определения координат характерной точки (Mt), м	Формулы, примененные для расчета средней квадратической погрешности определения координат характерной точки (Mt), м
		координаты, м		R, м	координаты, м		R, м			
		X	Y		X	Y				
1	2	3	4	5	6	7	8	9	10	11
—	н138О	—	—	—	562 156,57	2 285 045,80	—	Метод спутниковых геодезических измерений (определений)	0,10	—
	н139О	—	—	—	562 143,51	2 285 043,82	—			
	н140О	—	—	—	562 142,01	2 285 053,73	—			
	н141О	—	—	—	562 155,09	2 285 055,56	—			
	н138О	—	—	—	562 156,57	2 285 045,80	—			

2. Характеристики здания, сооружения, объекта незавершенного строительства с кадастровым номером (обозначением) 43:09:310120:168

№ п/п	Наименование характеристики	Значение характеристики
1	2	3
1	Вид объекта недвижимости	Здание
2	Ранее присвоенный государственный учетный номер здания, сооружения, объекта незавершенного строительства (кадастровый, инвентарный или условный номер)	Инвентарный номер 8032, Инвентарный номер 8032/04, Кадастровый номер 43:09:310120:0128:8032/04/А

1	2	3
3	Кадастровый номер земельного участка (земельных участков), в границах которого (которых) расположено здание, сооружение, объект незавершенного строительства	43:09:310120:128
4	Номер кадастрового квартала (кадастровых кварталов), в пределах которого (которых) расположено здание, сооружение, объекта незавершенного строительства	43:09:310120
5	Адрес здания, сооружения, объекта незавершенного строительства	Кировская область, р-н. Зуевский, г. Зуевка, ул. К.Либкнехта, д. 115д
	Местоположение здания, сооружения, объекта незавершенного строительства	—
	Дополнительные сведения о местоположении	—
6	Иные сведения	—

1. Сведения о характерных точках контура

вид объекта недвижимости (здание, сооружение, объект незавершенного строительства) _____

кадастровый номер (обозначение) 43:09:310120:169

Зона № 2

Номер контура	Номера характерных точек контура	Существующие			Уточненные			Метод определения координат	Средняя квадратическая погрешность определения координат характерной точки (Mt), м	Формулы, примененные для расчета средней квадратической погрешности определения координат характерной точки (Mt), м
		координаты, м		R, м	координаты, м		R, м			
		X	Y		X	Y				
1	2	3	4	5	6	7	8	9	10	11
—	н142О	—	—	—	562 138,16	2 285 178,17	—	Метод спутниковых геодезических измерений (определений)	0,10	—
	н143О	—	—	—	562 137,55	2 285 181,62	—			
	н144О	—	—	—	562 127,59	2 285 179,87	—			

1	2	3	4	5	6	7	8	9	10	11
—	н145О	—	—	—	562 128,20	2 285 176,41	—	Метод спутниковых геодезических измерений (определений)	0,10	—
	н142О	—	—	—	562 138,16	2 285 178,17	—			

2. Характеристики здания, сооружения, объекта незавершенного строительства с кадастровым номером (обозначением) 43:09:310120:169

№ п/п	Наименование характеристики	Значение характеристики
1	2	3
1	Вид объекта недвижимости	Здание
2	Ранее присвоенный государственный учетный номер здания, сооружения, объекта незавершенного строительства (кадастровый, инвентарный или условный номер)	Инвентарный номер 8215/04, Кадастровый номер 43:09:310120:131:8215/04/Г1
3	Кадастровый номер земельного участка (земельных участков), в границах которого (которых) расположено здание, сооружение, объект незавершенного строительства	43:09:310120:131
4	Номер кадастрового квартала (кадастровых кварталов), в пределах которого (которых) расположено здание, сооружение, объекта незавершенного строительства	43:09:310120
5	Адрес здания, сооружения, объекта незавершенного строительства	Российская Федерация, Кировская область, Зуевский р-н, Зуевка г, К.Либкнехта ул, д б/н, гараж в р-не "Спутника"
	Местоположение здания, сооружения, объекта незавершенного строительства	—
	Дополнительные сведения о местоположении	—
6	Иные сведения	—

1. Сведения о характерных точках контура

вид объекта недвижимости (здание, сооружение, объект незавершенного строительства)

кадастровый номер (обозначение) 43:09:310120:173

Зона № 2

Номер контура	Номера характерных точек контура	Существующие			Уточненные			Метод определения координат	Средняя квадратическая погрешность определения координат характерной точки (Mt), м	Формулы, примененные для расчета средней квадратической погрешности определения координат характерной точки (Mt), м
		координаты, м		R, м	координаты, м		R, м			
		X	Y		X	Y				
1	2	3	4	5	6	7	8	9	10	11
—	н146О	—	—	—	562 045,73	2 285 253,63	—	Метод спутниковых геодезических измерений (определений)	0,10	—
	н147О	—	—	—	562 059,02	2 285 257,95	—			
	н148О	—	—	—	562 056,97	2 285 264,26	—			
	н149О	—	—	—	562 043,68	2 285 259,95	—			
	н146О	—	—	—	562 045,73	2 285 253,63	—			

2. Характеристики здания, сооружения, объекта незавершенного строительства с кадастровым номером (обозначением) 43:09:310120:173

№ п/п	Наименование характеристики	Значение характеристики
1	2	3
1	Вид объекта недвижимости	Здание
2	Ранее присвоенный государственный учетный номер здания, сооружения, объекта незавершенного строительства (кадастровый, инвентарный или условный номер)	Инвентарный номер 2263

1	2	3
3	Кадастровый номер земельного участка (земельных участков), в границах которого (которых) расположено здание, сооружение, объект незавершенного строительства	43:09:310120:58
4	Номер кадастрового квартала (кадастровых кварталов), в пределах которого (которых) расположено здание, сооружение, объекта незавершенного строительства	43:09:310120
5	Адрес здания, сооружения, объекта незавершенного строительства	Российская Федерация, Кировская область, Зуевский р-н, Зуевка г, Исполкомовская ул, д 134
	Местоположение здания, сооружения, объекта незавершенного строительства	—
	Дополнительные сведения о местоположении	—
6	Иные сведения	—

1. Сведения о характерных точках контура

вид объекта недвижимости (здание, сооружение, объект незавершенного строительства) _____

кадастровый номер (обозначение) 43:09:310120:175

Зона № 2

Номер контура	Номера характерных точек контура	Существующие			Уточненные			Метод определения координат	Средняя квадратическая погрешность определения координат характерной точки (Mt), м	Формулы, примененные для расчета средней квадратической погрешности определения координат характерной точки (Mt), м
		координаты, м		R, м	координаты, м		R, м			
		X	Y		X	Y				
1	2	3	4	5	6	7	8	9	10	11
—	н150О	—	—	—	562 161,69	2 285 013,28	—	Метод спутниковых геодезических измерений (определений)	0,10	—
	н151О	—	—	—	562 149,38	2 285 011,42	—			
	н152О	—	—	—	562 147,66	2 285 022,83	—			

1	2	3	4	5	6	7	8	9	10	11
—	н153О	—	—	—	562 159,97	2 285 024,69	—	Метод спутниковых геодезических измерений (определений)	0,10	—
	н150О	—	—	—	562 161,69	2 285 013,28	—			

2. Характеристики здания, сооружения, объекта незавершенного строительства с кадастровым номером (обозначением) 43:09:310120:175

№ п/п	Наименование характеристики	Значение характеристики
1	2	3
1	Вид объекта недвижимости	Здание
2	Ранее присвоенный государственный учетный номер здания, сооружения, объекта незавершенного строительства (кадастровый, инвентарный или условный номер)	Инвентарный номер 8519, Инвентарный номер 8519/04
3	Кадастровый номер земельного участка (земельных участков), в границах которого (которых) расположено здание, сооружение, объект незавершенного строительства	43:09:310120:127
4	Номер кадастрового квартала (кадастровых кварталов), в пределах которого (которых) расположено здание, сооружение, объекта незавершенного строительства	43:09:310120
5	Адрес здания, сооружения, объекта незавершенного строительства	Кировская область, р-н. Зуевский, г. Зуевка, ул. К.Либкнехта, д. 115-г
	Местоположение здания, сооружения, объекта незавершенного строительства	—
	Дополнительные сведения о местоположении	—
6	Иные сведения	—

1. Сведения о характерных точках контура

вид объекта недвижимости (здание, сооружение, объект незавершенного строительства)

кадастровый номер (обозначение) 43:09:310120:178

Зона № 2

Номер контура	Номера характерных точек контура	Существующие			Уточненные			Метод определения координат	Средняя квадратическая погрешность определения координат характерной точки (Mt), м	Формулы, примененные для расчета средней квадратической погрешности определения координат характерной точки (Mt), м
		координаты, м		R, м	координаты, м		R, м			
		X	Y		X	Y				
1	2	3	4	5	6	7	8	9	10	11
—	н154О	—	—	—	562 239,08	2 284 930,86	—	Метод спутниковых геодезических измерений (определений)	0,10	—
	н155О	—	—	—	562 237,91	2 284 937,72	—			
	н156О	—	—	—	562 225,99	2 284 935,69	—			
	н157О	—	—	—	562 227,16	2 284 928,83	—			
	н154О	—	—	—	562 239,08	2 284 930,86	—			

2. Характеристики здания, сооружения, объекта незавершенного строительства с кадастровым номером (обозначением) 43:09:310120:178

№ п/п	Наименование характеристики	Значение характеристики
1	2	3
1	Вид объекта недвижимости	Здание
2	Ранее присвоенный государственный учетный номер здания, сооружения, объекта незавершенного строительства (кадастровый, инвентарный или условный номер)	Инвентарный номер 2172

1	2	3
3	Кадастровый номер земельного участка (земельных участков), в границах которого (которых) расположено здание, сооружение, объект незавершенного строительства	43:09:310120:35
4	Номер кадастрового квартала (кадастровых кварталов), в пределах которого (которых) расположено здание, сооружение, объекта незавершенного строительства	43:09:310120
5	Адрес здания, сооружения, объекта незавершенного строительства	Российская Федерация, Кировская область, Зуевский р-н, Зуевка г, К.Либкнехта ул, д 122
	Местоположение здания, сооружения, объекта незавершенного строительства	—
	Дополнительные сведения о местоположении	—
6	Иные сведения	—

1. Сведения о характерных точках контура

вид объекта недвижимости (здание, сооружение, объект незавершенного строительства) _____

кадастровый номер (обозначение) 43:09:310120:179

Зона № 2

Номер контура	Номера характерных точек контура	Существующие			Уточненные			Метод определения координат	Средняя квадратическая погрешность определения координат характерной точки (Mt), м	Формулы, примененные для расчета средней квадратической погрешности определения координат характерной точки (Mt), м
		координаты, м		R, м	координаты, м		R, м			
		X	Y		X	Y				
1	2	3	4	5	6	7	8	9	10	11
—	н158О	—	—	—	562 223,12	2 285 030,91	—	Метод спутниковых геодезических измерений (определений)	0,10	—
	н159О	—	—	—	562 211,03	2 285 028,46	—			
	н160О	—	—	—	562 210,00	2 285 034,94	—			

1	2	3	4	5	6	7	8	9	10	11
—	н161О	—	—	—	562 222,09	2 285 036,98	—	Метод спутниковых геодезических измерений (определений)	0,10	—
	н158О	—	—	—	562 223,12	2 285 030,91	—			

2. Характеристики здания, сооружения, объекта незавершенного строительства с кадастровым номером (обозначением) 43:09:310120:179

№ п/п	Наименование характеристики	Значение характеристики
1	2	3
1	Вид объекта недвижимости	Здание
2	Ранее присвоенный государственный учетный номер здания, сооружения, объекта незавершенного строительства (кадастровый, инвентарный или условный номер)	Инвентарный номер 2016
3	Кадастровый номер земельного участка (земельных участков), в границах которого (которых) расположено здание, сооружение, объект незавершенного строительства	43:09:310120:29
4	Номер кадастрового квартала (кадастровых кварталов), в пределах которого (которых) расположено здание, сооружение, объекта незавершенного строительства	43:09:310120
5	Адрес здания, сооружения, объекта незавершенного строительства	Российская Федерация, Кировская область, Зуевский р-н, Зуевка г, К.Либкнехта ул, д 132
	Местоположение здания, сооружения, объекта незавершенного строительства	—
	Дополнительные сведения о местоположении	—
6	Иные сведения	—

1. Сведения о характерных точках контура

вид объекта недвижимости (здание, сооружение, объект незавершенного строительства)

кадастровый номер (обозначение) 43:09:310120:180

Зона № 2

Номер контура	Номера характерных точек контура	Существующие			Уточненные			Метод определения координат	Средняя квадратическая погрешность определения координат характерной точки (Mt), м	Формулы, примененные для расчета средней квадратической погрешности определения координат характерной точки (Mt), м
		координаты, м		R, м	координаты, м		R, м			
		X	Y		X	Y				
1	2	3	4	5	6	7	8	9	10	11
—	н162О	—	—	—	562 209,49	2 285 103,99	—	Метод спутниковых геодезических измерений (определений)	0,10	—
	н163О	—	—	—	562 199,27	2 285 102,38	—			
	н164О	—	—	—	562 198,22	2 285 109,04	—			
	н165О	—	—	—	562 208,44	2 285 110,65	—			
	н162О	—	—	—	562 209,49	2 285 103,99	—			

2. Характеристики здания, сооружения, объекта незавершенного строительства с кадастровым номером (обозначением) 43:09:310120:180

№ п/п	Наименование характеристики	Значение характеристики
1	2	3
1	Вид объекта недвижимости	Здание
2	Ранее присвоенный государственный учетный номер здания, сооружения, объекта незавершенного строительства (кадастровый, инвентарный или условный номер)	Инвентарный номер 2232

1	2	3
3	Кадастровый номер земельного участка (земельных участков), в границах которого (которых) расположено здание, сооружение, объект незавершенного строительства	43:09:310120:301
4	Номер кадастрового квартала (кадастровых кварталов), в пределах которого (которых) расположено здание, сооружение, объекта незавершенного строительства	43:09:310120
5	Адрес здания, сооружения, объекта незавершенного строительства	Российская Федерация, Кировская область, Зуевский р-н, Зуевка г, К.Либкнехта ул, д 138
	Местоположение здания, сооружения, объекта незавершенного строительства	—
	Дополнительные сведения о местоположении	—
6	Иные сведения	—

1. Сведения о характерных точках контура

вид объекта недвижимости (здание, сооружение, объект незавершенного строительства) _____

кадастровый номер (обозначение) 43:09:310120:183

Зона № 2

Номер контура	Номера характерных точек контура	Существующие			Уточненные			Метод определения координат	Средняя квадратическая погрешность определения координат характерной точки (Mt), м	Формулы, примененные для расчета средней квадратической погрешности определения координат характерной точки (Mt), м
		координаты, м		R, м	координаты, м		R, м			
		X	Y		X	Y				
1	2	3	4	5	6	7	8	9	10	11
—	н166О	—	—	—	562 111,99	2 284 897,01	—	Метод спутниковых геодезических измерений (определений)	0,10	—
	н167О	—	—	—	562 105,60	2 284 896,20	—			
	н168О	—	—	—	562 104,62	2 284 903,91	—			

1	2	3	4	5	6	7	8	9	10	11
—	н169О	—	—	—	562 111,01	2 284 904,72	—	Метод спутниковых геодезических измерений (определений)	0,10	—
	н166О	—	—	—	562 111,99	2 284 897,01	—			

2. Характеристики здания, сооружения, объекта незавершенного строительства с кадастровым номером (обозначением) 43:09:310120:183

№ п/п	Наименование характеристики	Значение характеристики
1	2	3
1	Вид объекта недвижимости	Здание
2	Ранее присвоенный государственный учетный номер здания, сооружения, объекта незавершенного строительства (кадастровый, инвентарный или условный номер)	Инвентарный номер 2253
3	Кадастровый номер земельного участка (земельных участков), в границах которого (которых) расположено здание, сооружение, объект незавершенного строительства	43:09:310120:118
4	Номер кадастрового квартала (кадастровых кварталов), в пределах которого (которых) расположено здание, сооружение, объекта незавершенного строительства	43:09:310120
5	Адрес здания, сооружения, объекта незавершенного строительства	Российская Федерация, Кировская область, Зуевский р-н, Зуевка г, Исполкомовская ул, д 112
	Местоположение здания, сооружения, объекта незавершенного строительства	—
	Дополнительные сведения о местоположении	—
6	Иные сведения	—

1. Сведения о характерных точках контура

вид объекта недвижимости (здание, сооружение, объект незавершенного строительства) _____

кадастровый номер (обозначение) 43:09:310120:184

Зона № 2

Номер контура	Номера характерных точек контура	Существующие			Уточненные			Метод определения координат	Средняя квадратическая погрешность определения координат характерной точки (Mt), м	Формулы, примененные для расчета средней квадратической погрешности определения координат характерной точки (Mt), м
		координаты, м		R, м	координаты, м		R, м			
		X	Y		X	Y				
1	2	3	4	5	6	7	8	9	10	11
—	н170О	—	—	—	562 101,88	2 285 077,93	—	Метод спутниковых геодезических измерений (определений)	0,10	—
	н171О	—	—	—	562 100,97	2 285 084,00	—			
	н172О	—	—	—	562 083,33	2 285 081,38	—			
	н173О	—	—	—	562 084,24	2 285 075,31	—			
	н170О	—	—	—	562 101,88	2 285 077,93	—			

2. Характеристики здания, сооружения, объекта незавершенного строительства с кадастровым номером (обозначением) 43:09:310120:184

№ п/п	Наименование характеристики	Значение характеристики
1	2	3
1	Вид объекта недвижимости	Здание
2	Ранее присвоенный государственный учетный номер здания, сооружения, объекта незавершенного строительства (кадастровый, инвентарный или условный номер)	Инвентарный номер 2259

1	2	3
3	Кадастровый номер земельного участка (земельных участков), в границах которого (которых) расположено здание, сооружение, объект незавершенного строительства	43:09:310120:76
4	Номер кадастрового квартала (кадастровых кварталов), в пределах которого (которых) расположено здание, сооружение, объекта незавершенного строительства	43:09:310120
5	Адрес здания, сооружения, объекта незавершенного строительства	Российская Федерация, Кировская область, Зуевский р-н, Зуевка г, Исполкомовская ул, д 126
	Местоположение здания, сооружения, объекта незавершенного строительства	—
	Дополнительные сведения о местоположении	—
6	Иные сведения	—

1. Сведения о характерных точках контура

вид объекта недвижимости (здание, сооружение, объект незавершенного строительства) _____

кадастровый номер (обозначение) 43:09:310120:185

Зона № 2

Номер контура	Номера характерных точек контура	Существующие			Уточненные			Метод определения координат	Средняя квадратическая погрешность определения координат характерной точки (Mt), м	Формулы, примененные для расчета средней квадратической погрешности определения координат характерной точки (Mt), м
		координаты, м		R, м	координаты, м		R, м			
		X	Y		X	Y				
1	2	3	4	5	6	7	8	9	10	11
—	н174О	—	—	—	562 039,77	2 285 270,87	—	Метод спутниковых геодезических измерений (определений)	0,10	—
	н175О	—	—	—	562 051,27	2 285 274,39	—			
	н176О	—	—	—	562 048,58	2 285 283,17	—			

1	2	3	4	5	6	7	8	9	10	11
—	н177О	—	—	—	562 042,71	2 285 281,38	—	Метод спутниковых геодезических измерений (определений)	0,10	—
	н178О	—	—	—	562 043,32	2 285 279,37	—			
	н179О	—	—	—	562 037,59	2 285 277,62	—			
	н174О	—	—	—	562 039,77	2 285 270,87	—			

2. Характеристики здания, сооружения, объекта незавершенного строительства с кадастровым номером (обозначением) 43:09:310120:185

№ п/п	Наименование характеристики	Значение характеристики
1	2	3
1	Вид объекта недвижимости	Здание
2	Ранее присвоенный государственный учетный номер здания, сооружения, объекта незавершенного строительства (кадастровый, инвентарный или условный номер)	Инвентарный номер 2264
3	Кадастровый номер земельного участка (земельных участков), в границах которого (которых) расположено здание, сооружение, объект незавершенного строительства	43:09:310120:57
4	Номер кадастрового квартала (кадастровых кварталов), в пределах которого (которых) расположено здание, сооружение, объекта незавершенного строительства	43:09:310120
5	Адрес здания, сооружения, объекта незавершенного строительства	Кировская область, р-н. Зуевский, г. Зуевка, ул. Исполкомовская, д. 136
	Местоположение здания, сооружения, объекта незавершенного строительства	—
	Дополнительные сведения о местоположении	—
6	Иные сведения	—

1. Сведения о характерных точках контура

вид объекта недвижимости (здание, сооружение, объект незавершенного строительства) _____

кадастровый номер (обозначение) 43:09:310120:186

Зона № 2

Номер контура	Номера характерных точек контура	Существующие			Уточненные			Метод определения координат	Средняя квадратическая погрешность определения координат характерной точки (Mt), м	Формулы, примененные для расчета средней квадратической погрешности определения координат характерной точки (Mt), м
		координаты, м		R, м	координаты, м		R, м			
		X	Y		X	Y				
1	2	3	4	5	6	7	8	9	10	11
—	н180О	—	—	—	562 329,96	2 284 696,05	—	Метод спутниковых геодезических измерений (определений)	0,10	—
	н181О	—	—	—	562 328,77	2 284 702,26	—			
	н182О	—	—	—	562 328,58	2 284 702,23	—			
	н183О	—	—	—	562 326,94	2 284 710,99	—			
	н184О	—	—	—	562 313,82	2 284 708,50	—			
	н185О	—	—	—	562 315,55	2 284 699,51	—			
	н186О	—	—	—	562 317,55	2 284 699,82	—			
	н187О	—	—	—	562 318,11	2 284 696,94	—			

1	2	3	4	5	6	7	8	9	10	11
—	н188О	—	—	—	562 321,15	2 284 697,48	—	Метод спутниковых геодезических измерений (определений)	0,10	—
	н189О	—	—	—	562 321,66	2 284 694,57	—			
	н180О	—	—	—	562 329,96	2 284 696,05	—			

2. Характеристики здания, сооружения, объекта незавершенного строительства с кадастровым номером (обозначением) 43:09:310120:186

№ п/п	Наименование характеристики	Значение характеристики
1	2	3
1	Вид объекта недвижимости	Здание
2	Ранее присвоенный государственный учетный номер здания, сооружения, объекта незавершенного строительства (кадастровый, инвентарный или условный номер)	Кадастровый номер 43:09:310120:0077:270/04/А, Инвентарный номер 270
3	Кадастровый номер земельного участка (земельных участков), в границах которого (которых) расположено здание, сооружение, объект незавершенного строительства	43:09:310120:77
4	Номер кадастрового квартала (кадастровых кварталов), в пределах которого (которых) расположено здание, сооружение, объекта незавершенного строительства	43:09:310120
5	Адрес здания, сооружения, объекта незавершенного строительства	Российская Федерация, Кировская область, Зуевский р-н, Зуевка г, Труда ул, д 109
	Местоположение здания, сооружения, объекта незавершенного строительства	—
	Дополнительные сведения о местоположении	—
6	Иные сведения	—

1. Сведения о характерных точках контура

вид объекта недвижимости (здание, сооружение, объект незавершенного строительства)

кадастровый номер (обозначение) 43:09:310120:187

Зона № 2

Номер контура	Номера характерных точек контура	Существующие			Уточненные			Метод определения координат	Средняя квадратическая погрешность определения координат характерной точки (Mt), м	Формулы, примененные для расчета средней квадратической погрешности определения координат характерной точки (Mt), м
		координаты, м		R, м	координаты, м		R, м			
		X	Y		X	Y				
1	2	3	4	5	6	7	8	9	10	11
—	н190О	—	—	—	562 118,88	2 284 875,50	—	Метод спутниковых геодезических измерений (определений)	0,10	—
	н191О	—	—	—	562 107,80	2 284 874,28	—			
	н192О	—	—	—	562 106,99	2 284 881,62	—			
	н193О	—	—	—	562 118,07	2 284 882,84	—			
	н190О	—	—	—	562 118,88	2 284 875,50	—			

2. Характеристики здания, сооружения, объекта незавершенного строительства с кадастровым номером (обозначением) 43:09:310120:187

№ п/п	Наименование характеристики	Значение характеристики
1	2	3
1	Вид объекта недвижимости	Здание
2	Ранее присвоенный государственный учетный номер здания, сооружения, объекта незавершенного строительства (кадастровый, инвентарный или условный номер)	Инвентарный номер 2252

1	2	3
3	Кадастровый номер земельного участка (земельных участков), в границах которого (которых) расположено здание, сооружение, объект незавершенного строительства	43:09:310120:119
4	Номер кадастрового квартала (кадастровых кварталов), в пределах которого (которых) расположено здание, сооружение, объекта незавершенного строительства	43:09:310120
5	Адрес здания, сооружения, объекта незавершенного строительства	Российская Федерация, Кировская область, Зуевский р-н, Зуевка г, Исполкомовская ул, д 110
	Местоположение здания, сооружения, объекта незавершенного строительства	—
	Дополнительные сведения о местоположении	—
6	Иные сведения	—

1. Сведения о характерных точках контура

вид объекта недвижимости (здание, сооружение, объект незавершенного строительства) _____

кадастровый номер (обозначение) 43:09:310120:188

Зона № 2

Номер контура	Номера характерных точек контура	Существующие			Уточненные			Метод определения координат	Средняя квадратическая погрешность определения координат характерной точки (Mt), м	Формулы, примененные для расчета средней квадратической погрешности определения координат характерной точки (Mt), м
		координаты, м		R, м	координаты, м		R, м			
		X	Y		X	Y				
1	2	3	4	5	6	7	8	9	10	11
—	н194О	—	—	—	562 113,93	2 284 921,73	—	Метод спутниковых геодезических измерений (определений)	0,10	—
	н195О	—	—	—	562 102,76	2 284 920,34	—			
	н196О	—	—	—	562 101,97	2 284 926,67	—			

1	2	3	4	5	6	7	8	9	10	11
—	н197О	—	—	—	562 113,14	2 284 928,06	—	Метод спутниковых геодезических измерений (определений)	0,10	—
	н194О	—	—	—	562 113,93	2 284 921,73	—			

2. Характеристики здания, сооружения, объекта незавершенного строительства с кадастровым номером (обозначением) 43:09:310120:188

№ п/п	Наименование характеристики	Значение характеристики
1	2	3
1	Вид объекта недвижимости	Здание
2	Ранее присвоенный государственный учетный номер здания, сооружения, объекта незавершенного строительства (кадастровый, инвентарный или условный номер)	Инвентарный номер 2254
3	Кадастровый номер земельного участка (земельных участков), в границах которого (которых) расположено здание, сооружение, объект незавершенного строительства	43:09:310120:65
4	Номер кадастрового квартала (кадастровых кварталов), в пределах которого (которых) расположено здание, сооружение, объекта незавершенного строительства	43:09:310120
5	Адрес здания, сооружения, объекта незавершенного строительства	Российская Федерация, Кировская область, Зуевский р-н, Зуевка г, Исполкомовская ул, д 114
	Местоположение здания, сооружения, объекта незавершенного строительства	—
	Дополнительные сведения о местоположении	—
6	Иные сведения	—

1. Сведения о характерных точках контура

вид объекта недвижимости (здание, сооружение, объект незавершенного строительства)

кадастровый номер (обозначение) 43:09:310120:189

Зона № 2

Номер контура	Номера характерных точек контура	Существующие			Уточненные			Метод определения координат	Средняя квадратическая погрешность определения координат характерной точки (Mt), м	Формулы, примененные для расчета средней квадратической погрешности определения координат характерной точки (Mt), м
		координаты, м		R, м	координаты, м		R, м			
		X	Y		X	Y				
1	2	3	4	5	6	7	8	9	10	11
—	н198О	—	—	—	562 107,61	2 284 962,49	—	Метод спутниковых геодезических измерений (определений)	0,10	—
	н199О	—	—	—	562 097,85	2 284 961,44	—			
	н200О	—	—	—	562 097,16	2 284 967,84	—			
	н201О	—	—	—	562 106,92	2 284 968,89	—			
	н198О	—	—	—	562 107,61	2 284 962,49	—			

2. Характеристики здания, сооружения, объекта незавершенного строительства с кадастровым номером (обозначением) 43:09:310120:189

№ п/п	Наименование характеристики	Значение характеристики
1	2	3
1	Вид объекта недвижимости	Здание
2	Ранее присвоенный государственный учетный номер здания, сооружения, объекта незавершенного строительства (кадастровый, инвентарный или условный номер)	Инвентарный номер 2256/04, Кадастровый номер 43:09:310120:0063:2256/04/А

1	2	3
3	Кадастровый номер земельного участка (земельных участков), в границах которого (которых) расположено здание, сооружение, объект незавершенного строительства	43:09:310120:63
4	Номер кадастрового квартала (кадастровых кварталов), в пределах которого (которых) расположено здание, сооружение, объекта незавершенного строительства	43:09:310120
5	Адрес здания, сооружения, объекта незавершенного строительства	Российская Федерация, Кировская область, Зуевский р-н, Зуевка г, Исполкомовская ул, д 118
	Местоположение здания, сооружения, объекта незавершенного строительства	—
	Дополнительные сведения о местоположении	—
6	Иные сведения	—

1. Сведения о характерных точках контура

вид объекта недвижимости (здание, сооружение, объект незавершенного строительства) _____

кадастровый номер (обозначение) 43:09:310120:190

Зона № 2

Номер контура	Номера характерных точек контура	Существующие			Уточненные			Метод определения координат	Средняя квадратическая погрешность определения координат характерной точки (Mt), м	Формулы, примененные для расчета средней квадратической погрешности определения координат характерной точки (Mt), м
		координаты, м		R, м	координаты, м		R, м			
		X	Y		X	Y				
1	2	3	4	5	6	7	8	9	10	11
—	н202О	—	—	—	562 030,56	2 285 300,66	—	Метод спутниковых геодезических измерений (определений)	0,10	—
	н203О	—	—	—	562 042,19	2 285 304,40	—			
	н204О	—	—	—	562 040,63	2 285 309,26	—			

1	2	3	4	5	6	7	8	9	10	11
—	н205О	—	—	—	562 029,00	2 285 305,52	—	Метод спутниковых геодезических измерений (определений)	0,10	—
	н202О	—	—	—	562 030,56	2 285 300,66	—			

2. Характеристики здания, сооружения, объекта незавершенного строительства с кадастровым номером (обозначением) 43:09:310120:190

№ п/п	Наименование характеристики	Значение характеристики
1	2	3
1	Вид объекта недвижимости	Здание
2	Ранее присвоенный государственный учетный номер здания, сооружения, объекта незавершенного строительства (кадастровый, инвентарный или условный номер)	Инвентарный номер 2265
3	Кадастровый номер земельного участка (земельных участков), в границах которого (которых) расположено здание, сооружение, объект незавершенного строительства	43:09:310120:113
4	Номер кадастрового квартала (кадастровых кварталов), в пределах которого (которых) расположено здание, сооружение, объекта незавершенного строительства	43:09:310120
5	Адрес здания, сооружения, объекта незавершенного строительства	Российская Федерация, Кировская область, Зуевский р-н, Зуевка г, Исполкомовская ул, д 138
	Местоположение здания, сооружения, объекта незавершенного строительства	—
	Дополнительные сведения о местоположении	—
6	Иные сведения	—

1. Сведения о характерных точках контура

вид объекта недвижимости (здание, сооружение, объект незавершенного строительства)

кадастровый номер (обозначение) 43:09:310120:192

Зона № 2

Номер контура	Номера характерных точек контура	Существующие			Уточненные			Метод определения координат	Средняя квадратическая погрешность определения координат характерной точки (Mt), м	Формулы, примененные для расчета средней квадратической погрешности определения координат характерной точки (Mt), м
		координаты, м		R, м	координаты, м		R, м			
		X	Y		X	Y				
1	2	3	4	5	6	7	8	9	10	11
—	н206О	—	—	—	562 263,82	2 284 857,14	—	Метод спутниковых геодезических измерений (определений)	0,10	—
	н207О	—	—	—	562 263,29	2 284 863,78	—			
	н208О	—	—	—	562 250,67	2 284 862,84	—			
	н209О	—	—	—	562 251,20	2 284 856,20	—			
	н206О	—	—	—	562 263,82	2 284 857,14	—			

2. Характеристики здания, сооружения, объекта незавершенного строительства с кадастровым номером (обозначением) 43:09:310120:192

№ п/п	Наименование характеристики	Значение характеристики
1	2	3
1	Вид объекта недвижимости	Здание
2	Ранее присвоенный государственный учетный номер здания, сооружения, объекта незавершенного строительства (кадастровый, инвентарный или условный номер)	Инвентарный номер 2305/04

1	2	3
3	Кадастровый номер земельного участка (земельных участков), в границах которого (которых) расположено здание, сооружение, объект незавершенного строительства	43:09:310120:104
4	Номер кадастрового квартала (кадастровых кварталов), в пределах которого (которых) расположено здание, сооружение, объекта незавершенного строительства	43:09:310120
5	Адрес здания, сооружения, объекта незавершенного строительства	Российская Федерация, Кировская область, Зуевский р-н, Зуевка г, Кирова ул, д 5
	Местоположение здания, сооружения, объекта незавершенного строительства	—
	Дополнительные сведения о местоположении	—
6	Иные сведения	—

1. Сведения о характерных точках контура

вид объекта недвижимости (здание, сооружение, объект незавершенного строительства) _____

кадастровый номер (обозначение) 43:09:310120:193

Зона № 2

Номер контура	Номера характерных точек контура	Существующие			Уточненные			Метод определения координат	Средняя квадратическая погрешность определения координат характерной точки (Mt), м	Формулы, примененные для расчета средней квадратической погрешности определения координат характерной точки (Mt), м
		координаты, м		R, м	координаты, м		R, м			
		X	Y		X	Y				
1	2	3	4	5	6	7	8	9	10	11
—	н210О	—	—	—	562 107,91	2 284 990,69	—	Метод спутниковых геодезических измерений (определений)	0,10	—
	н211О	—	—	—	562 106,18	2 285 006,34	—			
	н212О	—	—	—	562 093,22	2 285 004,78	—			

1	2	3	4	5	6	7	8	9	10	11
—	н213О	—	—	—	562 094,96	2 284 989,33	—	Метод спутниковых геодезических измерений (определений)	0,10	—
	н210О	—	—	—	562 107,91	2 284 990,69	—			

2. Характеристики здания, сооружения, объекта незавершенного строительства с кадастровым номером (обозначением) 43:09:310120:193

№ п/п	Наименование характеристики	Значение характеристики
1	2	3
1	Вид объекта недвижимости	Здание
2	Ранее присвоенный государственный учетный номер здания, сооружения, объекта незавершенного строительства (кадастровый, инвентарный или условный номер)	Иной номер 5546-5549, Инвентарный номер 2493
3	Кадастровый номер земельного участка (земельных участков), в границах которого (которых) расположено здание, сооружение, объект незавершенного строительства	43:09:310120:123
4	Номер кадастрового квартала (кадастровых кварталов), в пределах которого (которых) расположено здание, сооружение, объекта незавершенного строительства	43:09:310120
5	Адрес здания, сооружения, объекта незавершенного строительства	Кировская область, р-н. Зуевский, г. Зуевка, ул. Исполкомовская, д. 120
	Местоположение здания, сооружения, объекта незавершенного строительства	—
	Дополнительные сведения о местоположении	—
6	Иные сведения	—

1. Сведения о характерных точках контура

вид объекта недвижимости (здание, сооружение, объект незавершенного строительства)

кадастровый номер (обозначение) 43:09:310120:194

Зона № 2

Номер контура	Номера характерных точек контура	Существующие			Уточненные			Метод определения координат	Средняя квадратическая погрешность определения координат характерной точки (Mt), м	Формулы, примененные для расчета средней квадратической погрешности определения координат характерной точки (Mt), м
		координаты, м		R, м	координаты, м		R, м			
		X	Y		X	Y				
1	2	3	4	5	6	7	8	9	10	11
—	н214О	—	—	—	562 290,47	2 284 929,39	—	Метод спутниковых геодезических измерений (определений)	0,10	—
	н215О	—	—	—	562 284,42	2 284 928,47	—			
	н216О	—	—	—	562 282,99	2 284 937,83	—			
	н217О	—	—	—	562 289,04	2 284 938,75	—			
	н214О	—	—	—	562 290,47	2 284 929,39	—			

2. Характеристики здания, сооружения, объекта незавершенного строительства с кадастровым номером (обозначением) 43:09:310120:194

№ п/п	Наименование характеристики	Значение характеристики
1	2	3
1	Вид объекта недвижимости	Здание
2	Ранее присвоенный государственный учетный номер здания, сооружения, объекта незавершенного строительства (кадастровый, инвентарный или условный номер)	Инвентарный номер 285, Иной номер 453-454

1	2	3
3	Кадастровый номер земельного участка (земельных участков), в границах которого (которых) расположено здание, сооружение, объект незавершенного строительства	43:09:310120:87, 43:09:310120:85
4	Номер кадастрового квартала (кадастровых кварталов), в пределах которого (которых) расположено здание, сооружение, объекта незавершенного строительства	43:09:310120
5	Адрес здания, сооружения, объекта незавершенного строительства	Российская Федерация, Кировская область, Зуевский р-н, Зуевка г, Труда ул, д 127
	Местоположение здания, сооружения, объекта незавершенного строительства	—
	Дополнительные сведения о местоположении	—
6	Иные сведения	—

1. Сведения о характерных точках контура

вид объекта недвижимости (здание, сооружение, объект незавершенного строительства)

кадастровый номер (обозначение) 43:09:310120:195

Зона № 2

Номер контура	Номера характерных точек контура	Существующие			Уточненные			Метод определения координат	Средняя квадратическая погрешность определения координат характерной точки (Mt), м	Формулы, примененные для расчета средней квадратической погрешности определения координат характерной точки (Mt), м
		координаты, м		R, м	координаты, м		R, м			
		X	Y		X	Y				
1	2	3	4	5	6	7	8	9	10	11
—	н218О	—	—	—	562 274,90	2 285 029,83	—	Метод спутниковых геодезических измерений (определений)	0,10	—
	н219О	—	—	—	562 265,91	2 285 028,35	—			
	н220О	—	—	—	562 264,93	2 285 034,32	—			

1	2	3	4	5	6	7	8	9	10	11
—	н221О	—	—	—	562 273,92	2 285 035,80	—	Метод спутниковых геодезических измерений (определений)	0,10	—
	н218О	—	—	—	562 274,90	2 285 029,83	—			

2. Характеристики здания, сооружения, объекта незавершенного строительства с кадастровым номером (обозначением) 43:09:310120:195

№ п/п	Наименование характеристики	Значение характеристики
1	2	3
1	Вид объекта недвижимости	Здание
2	Ранее присвоенный государственный учетный номер здания, сооружения, объекта незавершенного строительства (кадастровый, инвентарный или условный номер)	Инвентарный номер 294, Кадастровый номер 43:09:310120:0068:294, Иной номер 473
3	Кадастровый номер земельного участка (земельных участков), в границах которого (которых) расположено здание, сооружение, объект незавершенного строительства	43:09:310120:68
4	Номер кадастрового квартала (кадастровых кварталов), в пределах которого (которых) расположено здание, сооружение, объекта незавершенного строительства	43:09:310120
5	Адрес здания, сооружения, объекта незавершенного строительства	Российская Федерация, Кировская область, Зуевский р-н, Зуевка г, Труда ул, д 137
	Местоположение здания, сооружения, объекта незавершенного строительства	—
	Дополнительные сведения о местоположении	—
6	Иные сведения	—

1. Сведения о характерных точках контура

вид объекта недвижимости (здание, сооружение, объект незавершенного строительства)

кадастровый номер (обозначение) 43:09:310120:197

Зона № 2

Номер контура	Номера характерных точек контура	Существующие			Уточненные			Метод определения координат	Средняя квадратическая погрешность определения координат характерной точки (Mt), м	Формулы, примененные для расчета средней квадратической погрешности определения координат характерной точки (Mt), м
		координаты, м		R, м	координаты, м		R, м			
		X	Y		X	Y				
1	2	3	4	5	6	7	8	9	10	11
—	н222О	—	—	—	562 245,90	2 284 888,55	—	Метод спутниковых геодезических измерений (определений)	0,10	—
	н223О	—	—	—	562 244,74	2 284 897,68	—			
	н224О	—	—	—	562 233,64	2 284 896,27	—			
	н225О	—	—	—	562 234,80	2 284 887,14	—			
	н222О	—	—	—	562 245,90	2 284 888,55	—			

2. Характеристики здания, сооружения, объекта незавершенного строительства с кадастровым номером (обозначением) 43:09:310120:197

№ п/п	Наименование характеристики	Значение характеристики
1	2	3
1	Вид объекта недвижимости	Здание
2	Ранее присвоенный государственный учетный номер здания, сооружения, объекта незавершенного строительства (кадастровый, инвентарный или условный номер)	Инвентарный номер 811

1	2	3
3	Кадастровый номер земельного участка (земельных участков), в границах которого (которых) расположено здание, сооружение, объект незавершенного строительства	43:09:310120:103
4	Номер кадастрового квартала (кадастровых кварталов), в пределах которого (которых) расположено здание, сооружение, объекта незавершенного строительства	43:09:310120
5	Адрес здания, сооружения, объекта незавершенного строительства	Российская Федерация, Кировская область, Зуевский р-н, Зуевка г, Кирова ул, д 6
	Местоположение здания, сооружения, объекта незавершенного строительства	—
	Дополнительные сведения о местоположении	—
6	Иные сведения	—

1. Сведения о характерных точках контура

вид объекта недвижимости (здание, сооружение, объект незавершенного строительства) _____

кадастровый номер (обозначение) 43:09:310120:199

Зона № 2

Номер контура	Номера характерных точек контура	Существующие			Уточненные			Метод определения координат	Средняя квадратическая погрешность определения координат характерной точки (Mt), м	Формулы, примененные для расчета средней квадратической погрешности определения координат характерной точки (Mt), м
		координаты, м		R, м	координаты, м		R, м			
		X	Y		X	Y				
1	2	3	4	5	6	7	8	9	10	11
—	н226О	—	—	—	562 237,33	2 284 808,07	—	Метод спутниковых геодезических измерений (определений)	0,10	—
	н227О	—	—	—	562 223,49	2 284 805,51	—			
	н228О	—	—	—	562 222,40	2 284 811,41	—			

1	2	3	4	5	6	7	8	9	10	11
—	н229О	—	—	—	562 236,24	2 284 813,97	—	Метод спутниковых геодезических измерений (определений)	0,10	—
	н226О	—	—	—	562 237,33	2 284 808,07	—			

2. Характеристики здания, сооружения, объекта незавершенного строительства с кадастровым номером (обозначением) 43:09:310120:199

№ п/п	Наименование характеристики	Значение характеристики
1	2	3
1	Вид объекта недвижимости	Здание
2	Ранее присвоенный государственный учетный номер здания, сооружения, объекта незавершенного строительства (кадастровый, инвентарный или условный номер)	Инвентарный номер 410
3	Кадастровый номер земельного участка (земельных участков), в границах которого (которых) расположено здание, сооружение, объект незавершенного строительства	43:09:310120:39
4	Номер кадастрового квартала (кадастровых кварталов), в пределах которого (которых) расположено здание, сооружение, объекта незавершенного строительства	43:09:310120
5	Адрес здания, сооружения, объекта незавершенного строительства	Российская Федерация, Кировская область, Зуевский р-н, Зуевка г, К.Либкнехта ул, д 114
	Местоположение здания, сооружения, объекта незавершенного строительства	—
	Дополнительные сведения о местоположении	—
6	Иные сведения	—

1. Сведения о характерных точках контура

вид объекта недвижимости (здание, сооружение, объект незавершенного строительства)

кадастровый номер (обозначение) 43:09:310120:200

Зона № 2

Номер контура	Номера характерных точек контура	Существующие			Уточненные			Метод определения координат	Средняя квадратическая погрешность определения координат характерной точки (Mt), м	Формулы, примененные для расчета средней квадратической погрешности определения координат характерной точки (Mt), м
		координаты, м		R, м	координаты, м		R, м			
		X	Y		X	Y				
1	2	3	4	5	6	7	8	9	10	11
—	н230О	—	—	—	562 206,39	2 285 119,56	—	Метод спутниковых геодезических измерений (определений)	0,10	—
	н231О	—	—	—	562 196,96	2 285 118,08	—			
	н232О	—	—	—	562 195,93	2 285 124,63	—			
	н233О	—	—	—	562 205,36	2 285 126,11	—			
	н230О	—	—	—	562 206,39	2 285 119,56	—			

2. Характеристики здания, сооружения, объекта незавершенного строительства с кадастровым номером (обозначением) 43:09:310120:200

№ п/п	Наименование характеристики	Значение характеристики
1	2	3
1	Вид объекта недвижимости	Здание
2	Ранее присвоенный государственный учетный номер здания, сооружения, объекта незавершенного строительства (кадастровый, инвентарный или условный номер)	Инвентарный номер 2178/04

1	2	3
3	Кадастровый номер земельного участка (земельных участков), в границах которого (которых) расположено здание, сооружение, объект незавершенного строительства	43:09:310120:99
4	Номер кадастрового квартала (кадастровых кварталов), в пределах которого (которых) расположено здание, сооружение, объекта незавершенного строительства	43:09:310120
5	Адрес здания, сооружения, объекта незавершенного строительства	Российская Федерация, Кировская область, Зуевский р-н, Зуевка г, К.Либкнехта ул, д 142
	Местоположение здания, сооружения, объекта незавершенного строительства	—
	Дополнительные сведения о местоположении	—
6	Иные сведения	—

1. Сведения о характерных точках контура

вид объекта недвижимости (здание, сооружение, объект незавершенного строительства) _____

кадастровый номер (обозначение) 43:09:310120:201

Зона № 2

Номер контура	Номера характерных точек контура	Существующие			Уточненные			Метод определения координат	Средняя квадратическая погрешность определения координат характерной точки (Mt), м	Формулы, примененные для расчета средней квадратической погрешности определения координат характерной точки (Mt), м
		координаты, м		R, м	координаты, м		R, м			
		X	Y		X	Y				
1	2	3	4	5	6	7	8	9	10	11
—	н234О	—	—	—	562 235,57	2 284 951,90	—	Метод спутниковых геодезических измерений (определений)	0,10	—
	н235О	—	—	—	562 234,56	2 284 958,92	—			
	н236О	—	—	—	562 222,62	2 284 957,20	—			

1	2	3	4	5	6	7	8	9	10	11
—	н237О	—	—	—	562 223,63	2 284 950,18	—	Метод спутниковых геодезических измерений (определений)	0,10	—
	н234О	—	—	—	562 235,57	2 284 951,90	—			

2. Характеристики здания, сооружения, объекта незавершенного строительства с кадастровым номером (обозначением) 43:09:310120:201

№ п/п	Наименование характеристики	Значение характеристики
1	2	3
1	Вид объекта недвижимости	Здание
2	Ранее присвоенный государственный учетный номер здания, сооружения, объекта незавершенного строительства (кадастровый, инвентарный или условный номер)	Инвентарный номер 2173, Кадастровый номер 43:09:310120:0033:2173/04/А; 43:09:310120:0033:33:214:001:100109490:0100:1001
3	Кадастровый номер земельного участка (земельных участков), в границах которого (которых) расположено здание, сооружение, объект незавершенного строительства	43:09:310120:33
4	Номер кадастрового квартала (кадастровых кварталов), в пределах которого (которых) расположено здание, сооружение, объекта незавершенного строительства	43:09:310120
5	Адрес здания, сооружения, объекта незавершенного строительства	Российская Федерация, Кировская область, Зуевский р-н, Зуевка г, К.Либкнехта ул, д 124
	Местоположение здания, сооружения, объекта незавершенного строительства	—
	Дополнительные сведения о местоположении	—
6	Иные сведения	—

1. Сведения о характерных точках контура

вид объекта недвижимости (здание, сооружение, объект незавершенного строительства)

кадастровый номер (обозначение) 43:09:310120:202

Зона № 2

Номер контура	Номера характерных точек контура	Существующие			Уточненные			Метод определения координат	Средняя квадратическая погрешность определения координат характерной точки (Mt), м	Формулы, примененные для расчета средней квадратической погрешности определения координат характерной точки (Mt), м
		координаты, м		R, м	координаты, м		R, м			
		X	Y		X	Y				
1	2	3	4	5	6	7	8	9	10	11
—	н238О	—	—	—	562 215,61	2 285 078,26	—	Метод спутниковых геодезических измерений (определений)	0,10	—
	н239О	—	—	—	562 203,42	2 285 076,44	—			
	н240О	—	—	—	562 202,28	2 285 084,07	—			
	н241О	—	—	—	562 214,47	2 285 085,89	—			
	н238О	—	—	—	562 215,61	2 285 078,26	—			

2. Характеристики здания, сооружения, объекта незавершенного строительства с кадастровым номером (обозначением) 43:09:310120:202

№ п/п	Наименование характеристики	Значение характеристики
1	2	3
1	Вид объекта недвижимости	Здание
2	Ранее присвоенный государственный учетный номер здания, сооружения, объекта незавершенного строительства (кадастровый, инвентарный или условный номер)	Инвентарный номер 2177

1	2	3
3	Кадастровый номер земельного участка (земельных участков), в границах которого (которых) расположено здание, сооружение, объект незавершенного строительства	43:09:310120:100
4	Номер кадастрового квартала (кадастровых кварталов), в пределах которого (которых) расположено здание, сооружение, объекта незавершенного строительства	43:09:310120
5	Адрес здания, сооружения, объекта незавершенного строительства	Российская Федерация, Кировская область, Зуевский р-н, Зуевка г, К.Либкнехта ул, д 136
	Местоположение здания, сооружения, объекта незавершенного строительства	—
	Дополнительные сведения о местоположении	—
6	Иные сведения	—

1. Сведения о характерных точках контура

вид объекта недвижимости (здание, сооружение, объект незавершенного строительства) _____

кадастровый номер (обозначение) 43:09:310120:203

Зона № 2

Номер контура	Номера характерных точек контура	Существующие			Уточненные			Метод определения координат	Средняя квадратическая погрешность определения координат характерной точки (Mt), м	Формулы, примененные для расчета средней квадратической погрешности определения координат характерной точки (Mt), м
		координаты, м		R, м	координаты, м		R, м			
		X	Y		X	Y				
1	2	3	4	5	6	7	8	9	10	11
—	н242О	—	—	—	562 221,62	2 285 011,26	—	Метод спутниковых геодезических измерений (определений)	0,10	—
	н243О	—	—	—	562 213,82	2 285 009,98	—			
	н244О	—	—	—	562 212,80	2 285 016,19	—			

1	2	3	4	5	6	7	8	9	10	11
—	н245О	—	—	—	562 220,60	2 285 017,47	—	Метод спутниковых геодезических измерений (определений)	0,10	—
	н242О	—	—	—	562 221,62	2 285 011,26	—			

2. Характеристики здания, сооружения, объекта незавершенного строительства с кадастровым номером (обозначением) 43:09:310120:203

№ п/п	Наименование характеристики	Значение характеристики
1	2	3
1	Вид объекта недвижимости	Здание
2	Ранее присвоенный государственный учетный номер здания, сооружения, объекта незавершенного строительства (кадастровый, инвентарный или условный номер)	Инвентарный номер 2231
3	Кадастровый номер земельного участка (земельных участков), в границах которого (которых) расположено здание, сооружение, объект незавершенного строительства	43:09:310120:30
4	Номер кадастрового квартала (кадастровых кварталов), в пределах которого (которых) расположено здание, сооружение, объекта незавершенного строительства	43:09:310120
5	Адрес здания, сооружения, объекта незавершенного строительства	Российская Федерация, Кировская область, Зуевский р-н, Зуевка г, К.Либкнехта ул, д 130
	Местоположение здания, сооружения, объекта незавершенного строительства	—
	Дополнительные сведения о местоположении	—
6	Иные сведения	—

1. Сведения о характерных точках контура

вид объекта недвижимости (здание, сооружение, объект незавершенного строительства)

кадастровый номер (обозначение) 43:09:310120:204

Зона № 2

Номер контура	Номера характерных точек контура	Существующие			Уточненные			Метод определения координат	Средняя квадратическая погрешность определения координат характерной точки (Mt), м	Формулы, примененные для расчета средней квадратической погрешности определения координат характерной точки (Mt), м
		координаты, м		R, м	координаты, м		R, м			
		X	Y		X	Y				
1	2	3	4	5	6	7	8	9	10	11
—	н246О	—	—	—	562 179,14	2 284 872,80	—	Метод спутниковых геодезических измерений (определений)	0,10	—
	н247О	—	—	—	562 177,38	2 284 883,26	—			
	н248О	—	—	—	562 153,62	2 284 879,26	—			
	н249О	—	—	—	562 155,38	2 284 868,80	—			
	н246О	—	—	—	562 179,14	2 284 872,80	—			

2. Характеристики здания, сооружения, объекта незавершенного строительства с кадастровым номером (обозначением) 43:09:310120:204

№ п/п	Наименование характеристики	Значение характеристики
1	2	3
1	Вид объекта недвижимости	Здание
2	Ранее присвоенный государственный учетный номер здания, сооружения, объекта незавершенного строительства (кадастровый, инвентарный или условный номер)	Инвентарный номер 2587

1	2	3
3	Кадастровый номер земельного участка (земельных участков), в границах которого (которых) расположено здание, сооружение, объект незавершенного строительства	43:09:310120:34
4	Номер кадастрового квартала (кадастровых кварталов), в пределах которого (которых) расположено здание, сооружение, объекта незавершенного строительства	43:09:310120
5	Адрес здания, сооружения, объекта незавершенного строительства	Российская Федерация, Кировская область, Зуевский р-н, Зуевка г, Кирова ул, д 8
	Местоположение здания, сооружения, объекта незавершенного строительства	—
	Дополнительные сведения о местоположении	—
6	Иные сведения	—

1. Сведения о характерных точках контура

вид объекта недвижимости (здание, сооружение, объект незавершенного строительства) _____

кадастровый номер (обозначение) 43:09:310120:205

Зона № 2

Номер контура	Номера характерных точек контура	Существующие			Уточненные			Метод определения координат	Средняя квадратическая погрешность определения координат характерной точки (Mt), м	Формулы, примененные для расчета средней квадратической погрешности определения координат характерной точки (Mt), м
		координаты, м		R, м	координаты, м		R, м			
		X	Y		X	Y				
1	2	3	4	5	6	7	8	9	10	11
—	н250О	—	—	—	562 146,23	2 285 111,98	—	Метод спутниковых геодезических измерений (определений)	0,10	—
	н251О	—	—	—	562 143,18	2 285 132,04	—			
	н252О	—	—	—	562 136,83	2 285 131,14	—			

1	2	3	4	5	6	7	8	9	10	11
—	н253О	—	—	—	562 137,22	2 285 128,57	—	Метод спутниковых геодезических измерений (определений)	0,10	—
	н254О	—	—	—	562 132,38	2 285 127,83	—			
	н255О	—	—	—	562 134,64	2 285 112,94	—			
	н256О	—	—	—	562 139,13	2 285 113,58	—			
	н257О	—	—	—	562 139,50	2 285 111,01	—			
	н250О	—	—	—	562 146,23	2 285 111,98	—			

2. Характеристики здания, сооружения, объекта незавершенного строительства с кадастровым номером (обозначением) 43:09:310120:205

№ п/п	Наименование характеристики	Значение характеристики
1	2	3
1	Вид объекта недвижимости	Здание
2	Ранее присвоенный государственный учетный номер здания, сооружения, объекта незавершенного строительства (кадастровый, инвентарный или условный номер)	Инвентарный номер 2806/04, Кадастровый номер 43:09:310120:0075:2806/04/А
3	Кадастровый номер земельного участка (земельных участков), в границах которого (которых) расположено здание, сооружение, объект незавершенного строительства	43:09:310120:75
4	Номер кадастрового квартала (кадастровых кварталов), в пределах которого (которых) расположено здание, сооружение, объекта незавершенного строительства	43:09:310120
5	Адрес здания, сооружения, объекта незавершенного строительства	Кировская область, р-н Зуевский, г Зуевка, ул К.Либкнехта, д 115 ж
	Местоположение здания, сооружения, объекта незавершенного строительства	—
	Дополнительные сведения о местоположении	—

1	2	3
6	Иные сведения	—

1. Сведения о характерных точках контура

вид объекта недвижимости (здание, сооружение, объект незавершенного строительства) _____

кадастровый номер (обозначение) 43:09:310120:206

Зона № 2

Номер контура	Номера характерных точек контура	Существующие			Уточненные			Метод определения координат	Средняя квадратическая погрешность определения координат характерной точки (Mt), м	Формулы, примененные для расчета средней квадратической погрешности определения координат характерной точки (Mt), м
		координаты, м		R, м	координаты, м		R, м			
		X	Y		X	Y				
1	2	3	4	5	6	7	8	9	10	11
—	н258О	—	—	—	562 256,60	2 284 682,41	—	Метод спутниковых геодезических измерений (определений)	0,10	—
	н259О	—	—	—	562 255,22	2 284 690,36	—			
	н260О	—	—	—	562 245,10	2 284 688,60	—			
	н261О	—	—	—	562 246,48	2 284 680,65	—			
	н258О	—	—	—	562 256,60	2 284 682,41	—			

2. Характеристики здания, сооружения, объекта незавершенного строительства с кадастровым номером (обозначением) 43:09:310120:206

№ п/п	Наименование характеристики	Значение характеристики
1	2	3
1	Вид объекта недвижимости	Здание
2	Ранее присвоенный государственный учетный номер здания, сооружения, объекта незавершенного строительства (кадастровый, инвентарный или условный номер)	Инвентарный номер 401, Кадастровый номер 43:09:010102:045:401/04/А

1	2	3
3	Кадастровый номер земельного участка (земельных участков), в границах которого (которых) расположено здание, сооружение, объект незавершенного строительства	43:09:310120:108
4	Номер кадастрового квартала (кадастровых кварталов), в пределах которого (которых) расположено здание, сооружение, объекта незавершенного строительства	43:09:310120
5	Адрес здания, сооружения, объекта незавершенного строительства	Российская Федерация, Кировская область, Зуевский р-н, Зуевка г, К.Либкнехта ул, д 104
	Местоположение здания, сооружения, объекта незавершенного строительства	—
	Дополнительные сведения о местоположении	—
6	Иные сведения	—

1. Сведения о характерных точках контура

вид объекта недвижимости (здание, сооружение, объект незавершенного строительства) _____

кадастровый номер (обозначение) 43:09:310120:207

Зона № 2

Номер контура	Номера характерных точек контура	Существующие			Уточненные			Метод определения координат	Средняя квадратическая погрешность определения координат характерной точки (Mt), м	Формулы, примененные для расчета средней квадратической погрешности определения координат характерной точки (Mt), м
		координаты, м		R, м	координаты, м		R, м			
		X	Y		X	Y				
1	2	3	4	5	6	7	8	9	10	11
—	н262О	—	—	—	562 245,11	2 284 746,83	—	Метод спутниковых геодезических измерений (определений)	0,10	—
	н263О	—	—	—	562 236,11	2 284 744,88	—			
	н264О	—	—	—	562 235,09	2 284 749,57	—			

1	2	3	4	5	6	7	8	9	10	11
—	н265О	—	—	—	562 234,22	2 284 749,41	—	Метод спутниковых геодезических измерений (определений)	0,10	—
	н266О	—	—	—	562 233,06	2 284 755,58	—			
	н267О	—	—	—	562 238,88	2 284 756,69	—			
	н268О	—	—	—	562 238,47	2 284 758,74	—			
	н269О	—	—	—	562 242,71	2 284 759,53	—			
	н262О	—	—	—	562 245,11	2 284 746,83	—			

2. Характеристики здания, сооружения, объекта незавершенного строительства с кадастровым номером (обозначением) 43:09:310120:207

№ п/п	Наименование характеристики	Значение характеристики
1	2	3
1	Вид объекта недвижимости	Здание
2	Ранее присвоенный государственный учетный номер здания, сооружения, объекта незавершенного строительства (кадастровый, инвентарный или условный номер)	Инвентарный номер 406
3	Кадастровый номер земельного участка (земельных участков), в границах которого (которых) расположено здание, сооружение, объект незавершенного строительства	43:09:310120:42
4	Номер кадастрового квартала (кадастровых кварталов), в пределах которого (которых) расположено здание, сооружение, объекта незавершенного строительства	43:09:310120
5	Адрес здания, сооружения, объекта незавершенного строительства	Российская Федерация, Кировская область, Зуевский р-н, Зуевка г, К.Либкнехта ул, д 110
	Местоположение здания, сооружения, объекта незавершенного строительства	—
	Дополнительные сведения о местоположении	—

1	2	3
6	Иные сведения	—

1. Сведения о характерных точках контура

вид объекта недвижимости (здание, сооружение, объект незавершенного строительства) _____

кадастровый номер (обозначение) 43:09:310120:209

Зона № 2

Номер контура	Номера характерных точек контура	Существующие			Уточненные			Метод определения координат	Средняя квадратическая погрешность определения координат характерной точки (Mt), м	Формулы, примененные для расчета средней квадратической погрешности определения координат характерной точки (Mt), м
		координаты, м		R, м	координаты, м		R, м			
		X	Y		X	Y				
1	2	3	4	5	6	7	8	9	10	11
—	н270О	—	—	—	562 078,61	2 285 325,27	—	Метод спутниковых геодезических измерений (определений)	0,10	—
	н271О	—	—	—	562 076,18	2 285 338,66	—			
	н272О	—	—	—	562 052,55	2 285 333,66	—			
	н273О	—	—	—	562 055,11	2 285 320,86	—			
	н274О	—	—	—	562 057,49	2 285 321,32	—			
	н275О	—	—	—	562 059,21	2 285 313,77	—			
	н276О	—	—	—	562 069,07	2 285 316,04	—			

1	2	3	4	5	6	7	8	9	10	11
—	н277О	—	—	—	562 067,43	2 285 323,17	—	Метод спутниковых геодезических измерений (определений)	0,10	—
	н270О	—	—	—	562 078,61	2 285 325,27	—			

2. Характеристики здания, сооружения, объекта незавершенного строительства с кадастровым номером (обозначением) 43:09:310120:209

№ п/п	Наименование характеристики	Значение характеристики
1	2	3
1	Вид объекта недвижимости	Здание
2	Ранее присвоенный государственный учетный номер здания, сооружения, объекта незавершенного строительства (кадастровый, инвентарный или условный номер)	Инвентарный номер 8360/04, Инвентарный номер 9306_1, Кадастровый номер 43:09:310120:0052:8360/04/Б
3	Кадастровый номер земельного участка (земельных участков), в границах которого (которых) расположено здание, сооружение, объект незавершенного строительства	43:09:310120:52
4	Номер кадастрового квартала (кадастровых кварталов), в пределах которого (которых) расположено здание, сооружение, объекта незавершенного строительства	43:09:310120
5	Адрес здания, сооружения, объекта незавершенного строительства	Кировская область, р-н. Зуевский, г. Зуевка, ул. Восточная, д. б/н
	Местоположение здания, сооружения, объекта незавершенного строительства	—
	Дополнительные сведения о местоположении	—
6	Иные сведения	—

1. Сведения о характерных точках контура

вид объекта недвижимости (здание, сооружение, объект незавершенного строительства)

кадастровый номер (обозначение) 43:09:310120:242

Зона № 2

Номер контура	Номера характерных точек контура	Существующие			Уточненные			Метод определения координат	Средняя квадратическая погрешность определения координат характерной точки (Mt), м	Формулы, примененные для расчета средней квадратической погрешности определения координат характерной точки (Mt), м
		координаты, м		R, м	координаты, м		R, м			
		X	Y		X	Y				
1	2	3	4	5	6	7	8	9	10	11
—	н278О	—	—	—	562 262,15	2 285 114,45	—	Метод спутниковых геодезических измерений (определений)	0,10	—
	н279О	—	—	—	562 255,86	2 285 113,28	—			
	н280О	—	—	—	562 254,68	2 285 119,63	—			
	н281О	—	—	—	562 260,97	2 285 120,80	—			
	н278О	—	—	—	562 262,15	2 285 114,45	—			

2. Характеристики здания, сооружения, объекта незавершенного строительства с кадастровым номером (обозначением) 43:09:310120:242

№ п/п	Наименование характеристики	Значение характеристики
1	2	3
1	Вид объекта недвижимости	Здание
2	Ранее присвоенный государственный учетный номер здания, сооружения, объекта незавершенного строительства (кадастровый, инвентарный или условный номер)	Инвентарный номер 2900, Инвентарный номер 2900/04, Кадастровый номер 43:09:010102:059:2900/04/А

1	2	3
3	Кадастровый номер земельного участка (земельных участков), в границах которого (которых) расположено здание, сооружение, объект незавершенного строительства	43:09:310120:98
4	Номер кадастрового квартала (кадастровых кварталов), в пределах которого (которых) расположено здание, сооружение, объекта незавершенного строительства	43:09:310120
5	Адрес здания, сооружения, объекта незавершенного строительства	Кировская область, р-н. Зуевский, г. Зуевка, ул. Труда, д. 145
	Местоположение здания, сооружения, объекта незавершенного строительства	—
	Дополнительные сведения о местоположении	—
6	Иные сведения	—

1. Сведения о характерных точках контура

вид объекта недвижимости (здание, сооружение, объект незавершенного строительства)

кадастровый номер (обозначение) 43:09:310120:263

Зона № 2

Номер контура	Номера характерных точек контура	Существующие			Уточненные			Метод определения координат	Средняя квадратическая погрешность определения координат характерной точки (Mt), м	Формулы, примененные для расчета средней квадратической погрешности определения координат характерной точки (Mt), м
		координаты, м		R, м	координаты, м		R, м			
		X	Y		X	Y				
1	2	3	4	5	6	7	8	9	10	11
—	н144О	—	—	—	562 127,59	2 285 179,87	—	Метод спутниковых геодезических измерений (определений)	0,10	—
	н282О	—	—	—	562 119,86	2 285 223,70	—			
	н283О	—	—	—	562 129,82	2 285 225,46	—			

1	2	3	4	5	6	7	8	9	10	11
—	н284О	—	—	—	562 137,55	2 285 181,63	—	Метод спутниковых геодезических измерений (определений)	0,10	—
	н144О	—	—	—	562 127,59	2 285 179,87	—			

2. Характеристики здания, сооружения, объекта незавершенного строительства с кадастровым номером (обозначением) 43:09:310120:263

№ п/п	Наименование характеристики	Значение характеристики
1	2	3
1	Вид объекта недвижимости	Здание
2	Ранее присвоенный государственный учетный номер здания, сооружения, объекта незавершенного строительства (кадастровый, инвентарный или условный номер)	Инвентарный номер 3370/04, Кадастровый номер 43:09:310120:133:3370/04/Г,Г1,Г2
3	Кадастровый номер земельного участка (земельных участков), в границах которого (которых) расположено здание, сооружение, объект незавершенного строительства	43:09:310120:235
4	Номер кадастрового квартала (кадастровых кварталов), в пределах которого (которых) расположено здание, сооружение, объекта незавершенного строительства	43:09:310120
5	Адрес здания, сооружения, объекта незавершенного строительства	Кировская область, р-н. Зуевский, г. Зуевка, пл. Свердлова, д. 1А
	Местоположение здания, сооружения, объекта незавершенного строительства	—
	Дополнительные сведения о местоположении	—
6	Иные сведения	—

1. Сведения о характерных точках контура

вид объекта недвижимости (здание, сооружение, объект незавершенного строительства) _____

кадастровый номер (обозначение) 43:09:310120:267

Зона № 2

Номер контура	Номера характерных точек контура	Существующие			Уточненные			Метод определения координат	Средняя квадратическая погрешность определения координат характерной точки (Mt), м	Формулы, примененные для расчета средней квадратической погрешности определения координат характерной точки (Mt), м
		координаты, м		R, м	координаты, м		R, м			
		X	Y		X	Y				
1	2	3	4	5	6	7	8	9	10	11
—	н285О	—	—	—	562 071,40	2 285 191,54	—	Метод спутниковых геодезических измерений (определений)	0,10	—
	н286О	—	—	—	562 104,96	2 285 197,16	—			
	н287О	—	—	—	562 104,46	2 285 200,12	—			
	н288О	—	—	—	562 107,42	2 285 200,62	—			
	н289О	—	—	—	562 105,86	2 285 210,06	—			
	н290О	—	—	—	562 102,99	2 285 209,58	—			
	н291О	—	—	—	562 102,51	2 285 212,45	—			
	н292О	—	—	—	562 068,90	2 285 206,86	—			

1	2	3	4	5	6	7	8	9	10	11
—	н285О	—	—	—	562 071,40	2 285 191,54	—	Метод спутниковых геодезических измерений (определений)	0,10	—

2. Характеристики здания, сооружения, объекта незавершенного строительства с кадастровым номером (обозначением) 43:09:310120:267

№ п/п	Наименование характеристики	Значение характеристики
1	2	3
1	Вид объекта недвижимости	Здание
2	Ранее присвоенный государственный учетный номер здания, сооружения, объекта незавершенного строительства (кадастровый, инвентарный или условный номер)	Инвентарный номер 3370, Кадастровый номер 43:09:310120:132:3370/04/А
3	Кадастровый номер земельного участка (земельных участков), в границах которого (которых) расположено здание, сооружение, объект незавершенного строительства	43:09:310120:233
4	Номер кадастрового квартала (кадастровых кварталов), в пределах которого (которых) расположено здание, сооружение, объекта незавершенного строительства	43:09:310120
5	Адрес здания, сооружения, объекта незавершенного строительства	Кировская область, Зуевский район, г.Зуевка, пл.Свердлова, 1а
	Местоположение здания, сооружения, объекта незавершенного строительства	—
	Дополнительные сведения о местоположении	—
6	Иные сведения	—

1. Сведения о характерных точках контура

вид объекта недвижимости (здание, сооружение, объект незавершенного строительства)

кадастровый номер (обозначение) 43:09:310116:262

Зона № 2

Номер контура	Номера характерных точек контура	Существующие			Уточненные			Метод определения координат	Средняя квадратическая погрешность определения координат характерной точки (Mt), м	Формулы, примененные для расчета средней квадратической погрешности определения координат характерной точки (Mt), м
		координаты, м		R, м	координаты, м		R, м			
		X	Y		X	Y				
1	2	3	4	5	6	7	8	9	10	11

1	2	3	4	5	6	7	8	9	10	11
—	н13О	—	—	—	562 222,04	2 284 854,91	—	Метод спутниковых геодезических измерений (определений)	0,10	—
	н14О	—	—	—	562 214,15	2 284 853,97	—			
	н15О	—	—	—	562 213,50	2 284 859,45	—			
	н16О	—	—	—	562 221,39	2 284 860,39	—			
	н13О	—	—	—	562 222,04	2 284 854,91	—			

2. Характеристики здания, сооружения, объекта незавершенного строительства с кадастровым номером (обозначением) 43:09:310116:262

№ п/п	Наименование характеристики	Значение характеристики
1	2	3
1	Вид объекта недвижимости	Здание
2	Ранее присвоенный государственный учетный номер здания, сооружения, объекта незавершенного строительства (кадастровый, инвентарный или условный номер)	Инвентарный номер 413, Кадастровый номер 43:09:01:00:000:413/04/А
3	Кадастровый номер земельного участка (земельных участков), в границах которого (которых) расположено здание, сооружение, объект незавершенного строительства	43:09:310120:286
4	Номер кадастрового квартала (кадастровых кварталов), в пределах которого (которых) расположено здание, сооружение, объекта незавершенного строительства	43:09:310120
5	Адрес здания, сооружения, объекта незавершенного строительства	Кировская область, р-н. Зуевский, г. Зуевка, ул. К.Либкнехта, д. 118
	Местоположение здания, сооружения, объекта незавершенного строительства	—
	Дополнительные сведения о местоположении	—
6	Иные сведения	—

1. Сведения о характерных точках контура

вид объекта недвижимости (здание, сооружение, объект незавершенного строительства)

кадастровый номер (обозначение) 43:09:310102:119

Зона № 2

Номер контура	Номера характерных точек контура	Существующие			Уточненные			Метод определения координат	Средняя квадратическая погрешность определения координат характерной точки (Mt), м	Формулы, примененные для расчета средней квадратической погрешности определения координат характерной точки (Mt), м
		координаты, м		R, м	координаты, м		R, м			
		X	Y		X	Y				
1	2	3	4	5	6	7	8	9	10	11
—	н1О	—	—	—	562 229,98	2 284 990,55	—	Метод спутниковых геодезических измерений (определений)	0,10	Mt = 0,10
	н2О	—	—	—	562 217,63	2 284 988,62	—			
	н3О	—	—	—	562 216,64	2 284 994,95	—			
	н4О	—	—	—	562 228,99	2 284 996,88	—			
	н1О	—	—	—	562 229,98	2 284 990,55	—			

2. Характеристики здания, сооружения, объекта незавершенного строительства с кадастровым номером (обозначением) 43:09:310102:119

№ п/п	Наименование характеристики	Значение характеристики
1	2	3
1	Вид объекта недвижимости	Здание
2	Ранее присвоенный государственный учетный номер здания, сооружения, объекта незавершенного строительства (кадастровый, инвентарный или условный номер)	—

1	2	3
3	Кадастровый номер земельного участка (земельных участков), в границах которого (которых) расположено здание, сооружение, объект незавершенного строительства	43:09:310120:31
4	Номер кадастрового квартала (кадастровых кварталов), в пределах которого (которых) расположено здание, сооружение, объекта незавершенного строительства	43:09:310102
5	Адрес здания, сооружения, объекта незавершенного строительства	—
	Местоположение здания, сооружения, объекта незавершенного строительства	Российская Федерация, Кировская область, Зуевский р-н, Зуевка г, К.Либкнехта ул, д 128
	Дополнительные сведения о местоположении	—
6	Иные сведения	—

1. Сведения о характерных точках контура

вид объекта недвижимости (здание, сооружение, объект незавершенного строительства)

кадастровый номер (обозначение) 43:09:310120:166

Зона № 2

Номер контура	Номера характерных точек контура	Существующие			Уточненные			Метод определения координат	Средняя квадратическая погрешность определения координат характерной точки (Mt), м	Формулы, примененные для расчета средней квадратической погрешности определения координат характерной точки (Mt), м
		координаты, м		R, м	координаты, м		R, м			
		X	Y		X	Y				
1	2	3	4	5	6	7	8	9	10	11
—	н128О	—	—	—	562 152,11	2 285 074,32	—	Метод спутниковых геодезических измерений (определений)	0,10	Mt = 0,10
	н129О	—	—	—	562 148,44	2 285 095,21	—			
	н130О	—	—	—	562 145,52	2 285 094,72	—			

1	2	3	4	5	6	7	8	9	10	11
—	н131О	—	—	—	562 144,97	2 285 097,90	—	Метод спутниковых геодезических измерений (определений)	0,10	Mt = 0,10
	н132О	—	—	—	562 134,37	2 285 096,07	—			
	н133О	—	—	—	562 134,93	2 285 093,08	—			
	н134О	—	—	—	562 137,25	2 285 093,47	—			
	н135О	—	—	—	562 140,37	2 285 075,50	—			
	н136О	—	—	—	562 144,31	2 285 076,17	—			
	н137О	—	—	—	562 144,83	2 285 073,13	—			
	н128О	—	—	—	562 152,11	2 285 074,32	—			

2. Характеристики здания, сооружения, объекта незавершенного строительства с кадастровым номером (обозначением) 43:09:310120:166

№ п/п	Наименование характеристики	Значение характеристики
1	2	3
1	Вид объекта недвижимости	Здание
2	Ранее присвоенный государственный учетный номер здания, сооружения, объекта незавершенного строительства (кадастровый, инвентарный или условный номер)	Инвентарный номер 7216/04, Кадастровый номер 43:09:310120:136:7216/04/А
3	Кадастровый номер земельного участка (земельных участков), в границах которого (которых) расположено здание, сооружение, объект незавершенного строительства	43:09:310120:110, 43:09:310120:109

1	2	3
4	Номер кадастрового квартала (кадастровых кварталов), в пределах которого (которых) расположено здание, сооружение, объекта незавершенного строительства	43:09:310120
5	Адрес здания, сооружения, объекта незавершенного строительства	—
	Местоположение здания, сооружения, объекта незавершенного строительства	Российская Федерация, Кировская область, Зуевский р-н, Зуевка г, К.Либкнехта ул, д 115е
	Дополнительные сведения о местоположении	—
6	Иные сведения	—

Схема границ земельных участков

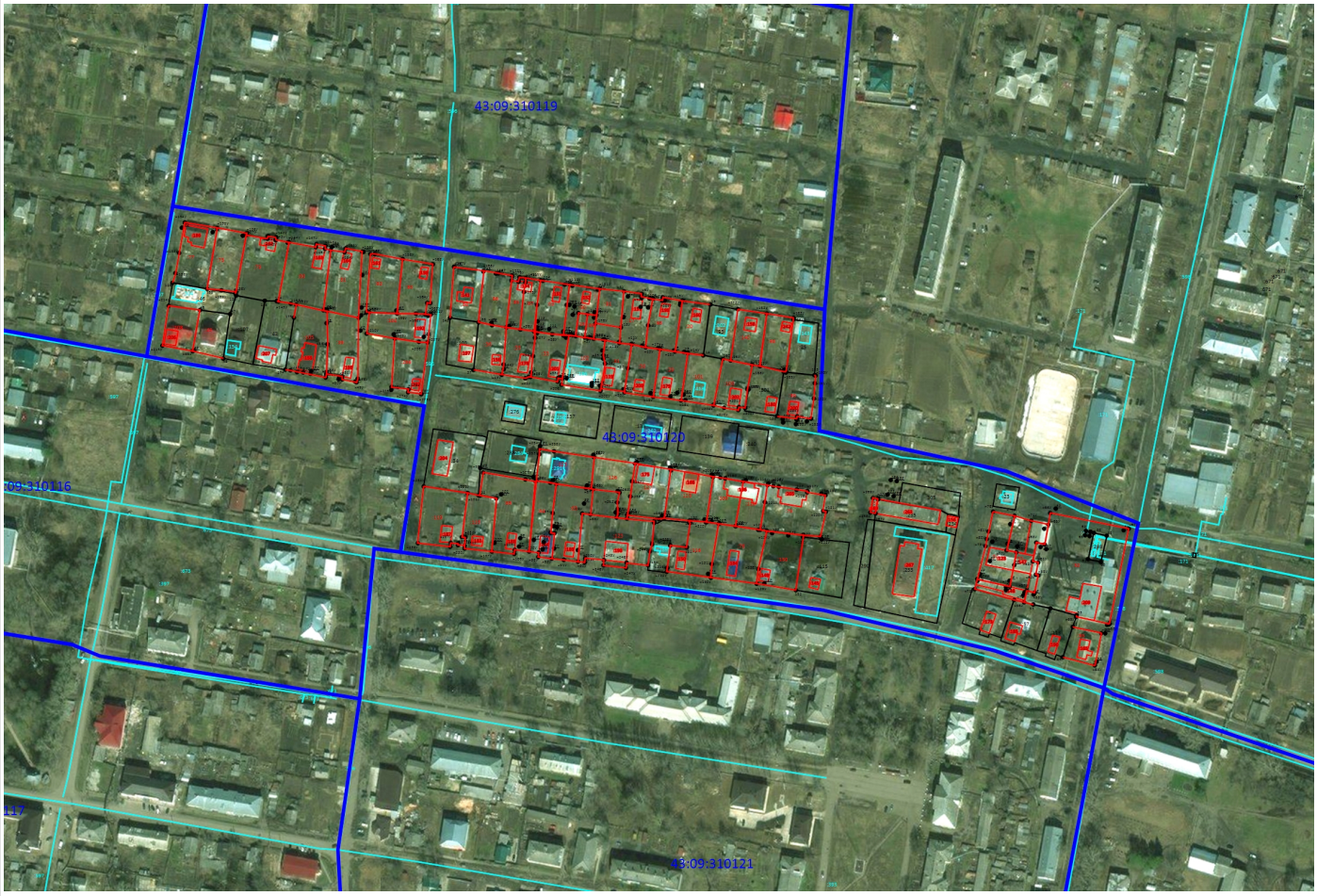

Масштаб 1:5 000

Условные обозначения:

:100 - Кадастровый номер уточняемого здания, сооружения, объекта незавершенного строительства

:11 - Кадастровый номер уточняемого земельного участка

:258 - Кадастровый номер земельного участка, учтенного в ЕГРН

5 - Прекращающая существование точка, сведения о которой позволяют однозначно определить ее местоположение

7 - Существующая точка, имеющиеся в ЕГРН сведения о которой позволяют однозначно определить ее местоположение

н1У - Образуемая точка земельного участка, сведения о которой позволяют однозначно определить ее местоположение

- Существующая часть границы, имеющиеся в ЕГРН сведения о которой достаточны для определения ее местоположения

- Вновь образованная часть границы, сведения о которой достаточны для определения ее местоположения

- Вновь образованный надземный конструктивный элемент объекта недвижимости

:234 - Существующая часть границы контура и кадастровый номер объекта капитального строительства, имеющиеся в ЕГРН сведения о котором достаточны для определения его местоположения

89:05:020112 - Номер кадастрового квартала

- Граница кадастрового квартала

Схема границ земельных участков

Масштаб 1:1 800

Условные обозначения:

условные обозначения представлены на листе № 1

Схема границ земельных участков

Масштаб 1:1 800

Условные обозначения:

условные обозначения представлены на листе № 1

Схема геодезических построений

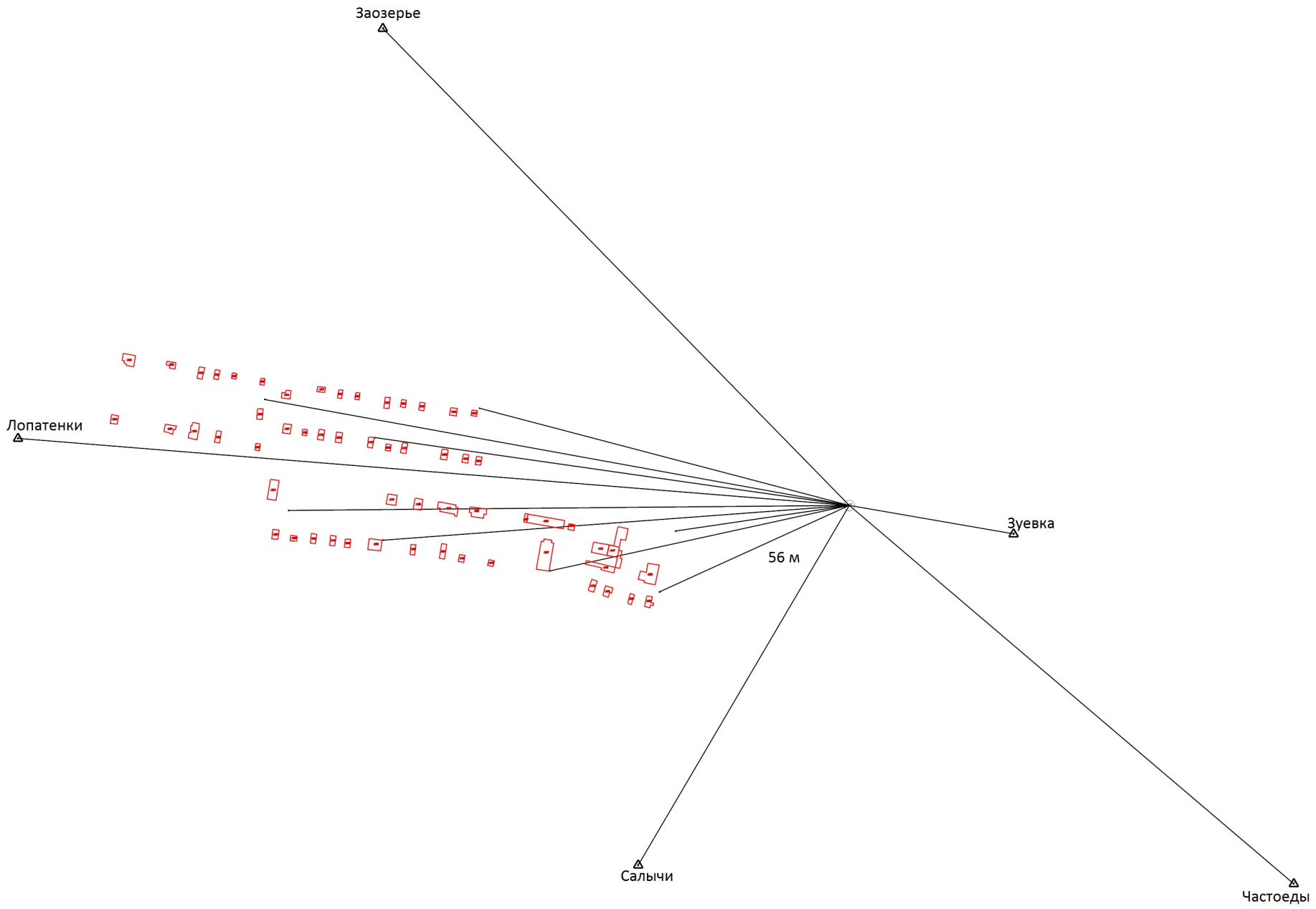

Условные обозначения:

- Вновь образованная часть границы, сведения о которой достаточны для определения ее местоположения
- Существующая часть границы, имеющиеся в ЕГРН сведения о которой достаточны для определения ее местоположения
- Стрела — номер, название пункта ГГС, ОМС
- напраление геодезических построений при создании съемочного обоснования
- 1,5 — направление и расстояние от точки съемочного обоснования до характерных точек земельного участка
- точка съемочного обоснования